

BAB II

GAMBARAN UMUM PERUSAHAAN

2.1 Sejarah Singkat Klinik Siti Aminah

klinik Sisti Aminah berdiri pada 27 Januari 1974 beralamat di jalan Semolowaru Tengah I / 16-18, Surabaya. Pelayanan yang diberikan terbatas pada pengobatan umum, pemeriksaan kandungan dan bersalin. Dalam segi fisik dari waktu ke waktu Rumah Sakit Kebon Jati mengalami perubahan Tahun 1994 menambah fasilitas diunit rawat jalan dan rawat inap . Tahun 1996 pembangunan dilanjutkan sehingga klinik tersebut memiliki beberapa kamar inap.

2.1.1 Visi

Menjadi Pusat Pelayanan Kesehatan yang terbaik untuk masyarakat di wilayah Surabaya dalam rangka menunjang program pemerintah menuju Indonesia Sehat.

2.1.2 Misi

Misi Klinik Siti Aminah adalah memberi pelayanan kesehatan dasar yang bermutu dan terjangkau kepada masyarakat

2.1.3 Tujuan

Tujuan Klinik Siti Aminah adalah Mengupayakan kesembuhan pasien secara optimal menurut SOP yang dapat dipertanggung jawabkan agar tercapai derajat kesehatan yang optimal melalui Rawat Jalan Umum dan Spesialistik yang mudah, cepat, bermutu dan memuaskan.

2.1.4 Fasilitas Pelayanan

Fasilitas pelayanan yang dimiliki RSUD Bangil yaitu:

1. Poli Umum
2. Poli Gigi
3. KB / Imunisasi (Anak)
4. Khitan
5. Unit Gawat Darurat
6. Persalinan Bidan
7. Ahli Kandungan
8. Ahli Penyakit Anak
9. Ahli Penyakit Dalam

2.2 Struktur Organisasi Klinik Siti Aminah

Struktur organisasi tersebut terdiri dari level manajemen (direktur) hingga masing-masing penanggung jawab. Struktur organisasi Klinik Siti Aminah dapat digambarkan pada Gambar 2.1.

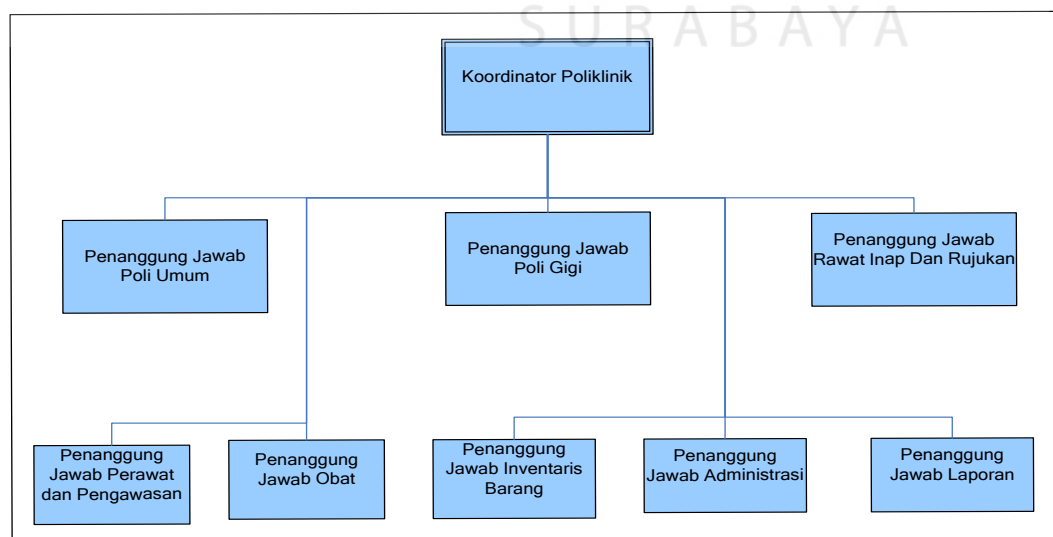

Gambar 2.1. Struktur Organisasi Klinik Siti Aminah