

BAB II

GAMBARAN UMUM PERUSAHAAN

2.1 Sejarah Perusahaan

Lembaga Pendidikan Al-Falah Tropodo 2 (As-Salam) merupakan lembaga pendidikan yang cukup terkenal dan menjadi salah satu sekolah favorit di Sidoarjo. Awalnya lembaga pendidikan ini berpusat di Masjid Al-Falah di Jalan Taman Mayangkara 2-4 Surabaya dan merupakan salah satu sekolah *fullday* yang terkenal dan memiliki banyak peminat. Karena perkembangannya yang pesat maka Lembaga Pendidikan Al-Falah membuka cabang baru dengan nama Lembaga Pendidikan Al-Falah Tropodo Darussalam yang bertempat di Jalan Anggrek 1 Perum Wisma Tropodo Waru Sidoarjo.

Lembaga Pendidikan Al-Falah Tropodo Darussalam menggunakan fasilitas umum dan memiliki tempat yang kurang luas sehingga lokasi yang ada tidak memungkinkan untuk dikembangkan. Karena alasan itulah akhirnya Lembaga Pendidikan Al-Falah Tropodo Darussalam menciptakan pengembangan baru dengan mendirikan Lembaga Pendidikan Al-Falah Tropodo 2 (As-Salam).

Dengan menerapkan Kurikulum Pendidikan Nasional (Diknas) yang mengacu pada Kurikulum Tingkat Satuan Pendidikan (KTSP), SD Al-Falah Tropodo 2 (As-Salam) memberikan beberapa fasilitas yang dapat menunjang kegiatan belajar mengajar, antara lain : ruang kelas representatif (ber-AC), perpustakaan, laboratorium sains, laboratorium komputer, lapangan olahraga (sepakbola, volley, basket), ruang UKS, bimbingan konseling, masjid, kantin, dan green house.

Perpustakaan SD Al-Falah Tropodo 2 (As-Salam) terletak di area depan sekolah di dekat lokasi parkir. Selain siswa, sebagai pengguna utama perpustakaan, para guru juga memanfaatkan perpustakaan sebagai sarana untuk menambah wawasan.

2.2 Lokasi Sekolah

SD Al-Falah Tropodo 2 (As-Salam) terletak di Raya Wisma Tropodo Blok FG No. 20 Waru Sidoarjo.

2.3 Visi-Misi Sekolah

2.4.1 Visi

Berakhlak mulia berprestasi akademik optimal.

2.4.2 Misi

1. Mewujudkan lembaga pendidikan yang berbasis dakwah.
2. Mewujudkan sekolah percontohan bagi sekolah disekitarnya.
3. Mewujudkan lembaga pendidikan yang memberi manfaat bagi lingkungannya.

2.4 Struktur Organisasi

Pada SD Al-Falah Tropodo 2 (As-Salam) ini terdapat beberapa bagian yang menangani semua kegiatan yang ada di dalam organisasi ini. Bagian-bagian tersebut dapat dilihat pada gambar 2.1.

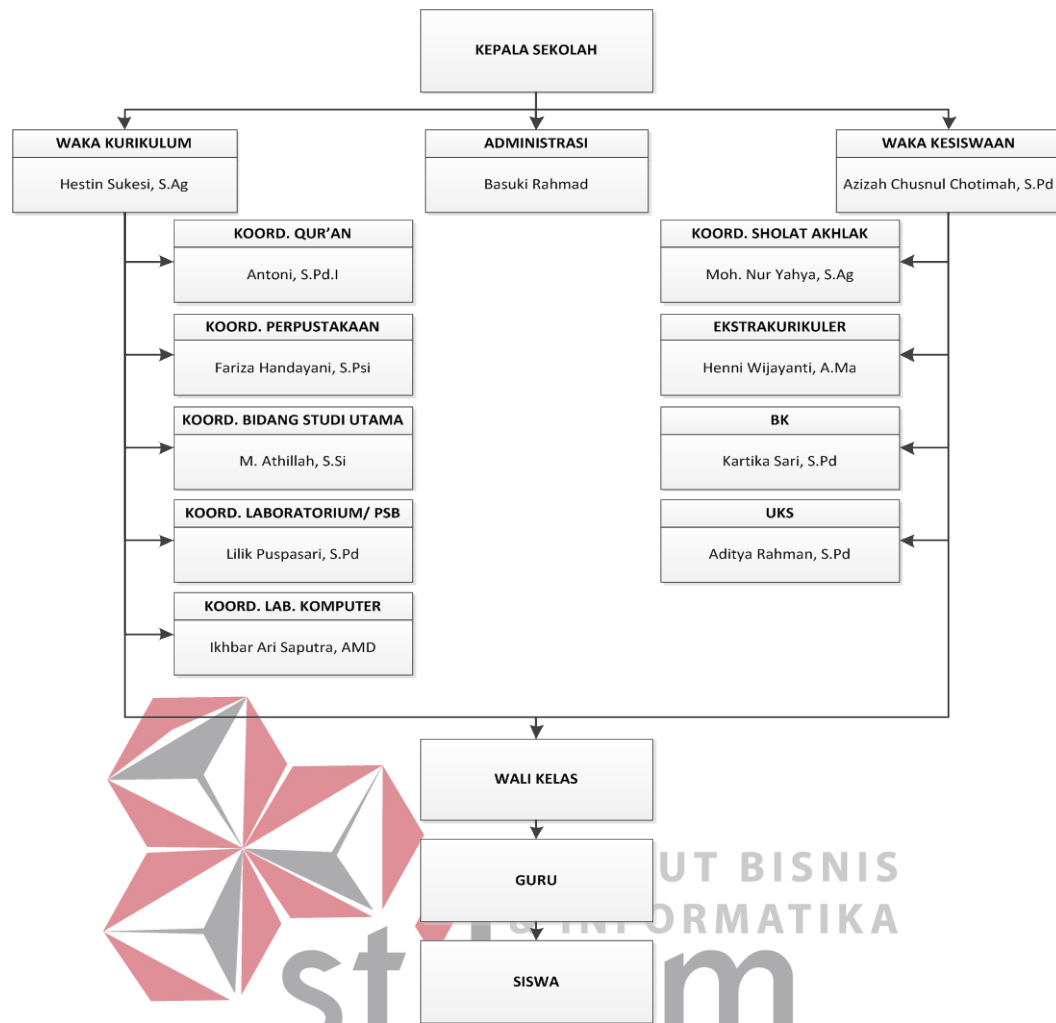

Gambar 2.1 Struktur Organisasi SD Al-Falah Tropodo 2 (As-Salam)

Dari struktur organisasi diatas dapat dilihat bahwa ada beberapa bagian teratas, yaitu waka kurikulum, administrasi, dan waka kesiswaan yang langsung bertanggung jawab kepada kepala sekolah SD Al-Falah Tropodo 2 (As-Salam).

Berikut ini adalah gambar dari struktur organisasi perpustakaan pada SD Al-Falah Tropodo 2 (As-Salam).

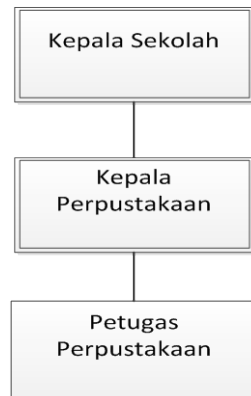

Gambar 2.2 Struktur Organisasi Perpustakaan SD Al-Falah Tropodo 2 (As-Salam)

2.5 Deskripsi Tugas

Setiap bagian yang ada pada Gambar 2.2 mempunyai tugas dan tanggung jawab masing-masing, yaitu :

a. Kepala Sekolah

Kepala sekolah merupakan pimpinan SD Al-Falah Tropodo 2 (As-Salam) yang mengkoordinir seluruh staf guru dan pegawai-pegawai SD Al-Falah Tropodo 2 (As-Salam) serta bertanggung jawab atas sukses atau tidaknya sekolah tersebut.

b. Kepala Perpustakaan

Kepala perpustakaan bertanggung jawab terhadap jalannya perpustakaan yang ada di SD Al-Falah Tropodo 2 (As-Salam).

c. Petugas Perpustakaan

Petugas perpustakaan memiliki tugas melayani anggota perpustakaan dalam proses transaksi dan bertanggung jawab dalam kebersihan, kerapian ruang perpustakaan.