

## BAB II

### GAMBARAN UMUM SMA NEGERI 6 SURABAYA

#### 2.1 Profil SMA Negeri 6 Surabaya

SMAN 6 Surabaya terletak di Jalan Gubernur Soeryo (dulu Jalan Pemuda) No. 11 Surabaya, salah satu SMTA di Kotamadya Surabaya yang berada di jalur Protokol dan jalan lalu lintas pusat kota. Bangunan gedung sekolah berasal dari peninggalan zaman dahulu, yang sekarang telah ditambah bangunan-bangunan baru dan diperindah dengan tuntutan zaman dan kebutuhan. Pembangunannya dilaksanakan oleh Pemerintah dan Komite SMA Negeri 6 Surabaya, yang terus berjalan hingga saat ini. Dahulu bangunan gedung ini digunakan oleh bangsa Eropa untuk sekolah setingkat dengan TK dan SD, yang disebut SSV yaitu singkatan dari Surabaya Scholl Vereniging, dan setelah kemerdekaan RI digunakan sebagai sekolah swasta.

SMA NEGERI 6 Surabaya didirikan berdasarkan Surat Keputusan Menteri P dan K waktu itu, tanggal 17 September 1957, dengan nama SMA NEGERI VI-C Surabaya dan sebagai Kepala Sekolah Bapak R. Muljono Soerjopranoto, yang sementara masih menjadi satu kompleks dengan SMTA yang terletak di jalan Wijaya Kusuma Surabaya. Bangsa Indonesia sekitar tahun 1957, sedang giatnya mengadakan aksi pengembalian Irian Barat/Irian Jaya ke pangkuan RI. Segala milik Belanda yang ada di bumi Indonesia dinasionalisasi. SSV pun tak luput dari aksi tersebut. Berdasarkan Keputusan KMKB Surabaya, SMA Negeri VI-C Surabaya dapat menempati gedung SSV tersebut sampai dengan sekarang ini. Perkembangan SMAN 6 Surabaya semakin pesat, terus mengikuti

perkembangan dan keadaan zamannya, demikian kurikulumnya. Sekitar tahun 1963 berlaku kurikulum Gaya Baru sehingga sebutan SMA Negeri VI-C Surabaya diubah menjadi SMA Negeri VI Surabaya, kemudian terus terbit lagi kurikulum Gaya Baru yang disempurnakan sekitar tahun 1968. Kurikulum 1975 yang merupakan inovasi menuju ke arah kemajuan dalam dunia pendidikan, maka sebutan SMA Negeri VI Surabaya (angka romawi) diubah lagi menjadi SMA Negeri 6 Surabaya (angka biasa).

## 2.2 Visi dan Misi SMA Negeri 6 Surabaya

### 2.2.1 Visi

Terwujudnya SMA Negeri 6 Surabaya sebagai sekolah unggul, yang menghasilkan lulusan berkualitas : cerdas, kreatif, santun dan agamis, serta berwawasan global.

### 2.2.2 Misi

- Mewujudkan SMA Negeri 6 Surabaya sebagai lingkungan yang kondusif untuk kegiatan pendidikan dan pembelajaran yang berbasis TI, berwawasan lingkungan dan religius.
- Mengoptimalkan sumber daya yang ada untuk memberikan pelayanan pendidikan yang terbaik kepada siswa agar sukses dalam memasuki pendidikan tinggi baik di tingkat regional, nasional maupun global.
- Mengembangkan seluruh potensi siswa agar menjadi manusia Indonesia yang memiliki IMTAQ, menguasai IPTEK, berbudi dan peduli.

Sebagai sebuah instansi pendidikan Sekolah Menengah Umum pada umumnya SMA Negeri 6 Surabaya dipimpin oleh seorang Kepala Sekolah yang juga berkoordinasi dengan pihak Komite Sekolah. Posisi yang berada dibawah Kepala Sekolah adalah Koordinator BK/BP, Bendahara, Kaur Tata Usaha dan 4 Wakil Kepala Sekolah yang terdiri dari bidang Kurikulum, Kesiswaan, Humas serta Sarana & Prasarana. Wakil Kepala Sekolah dari berbagai bidang tersebut juga dibantu oleh staff yang berada dibawahnya, yaitu Staff Kurikulum untuk bagian kurikulum, Staff Kesiswaan dan Pembina OSIS untuk bagian kesiswaan, Staff Humas untuk bagian humas serta Staff Sarana & Prasarana untuk bagian sarana & prasarana. Selain itu juga terdapat Wali Kelas, Dewan Guru dan Siswa. Untuk lebih jelasnya dapat melihat gambar 2.1 di bawah ini.



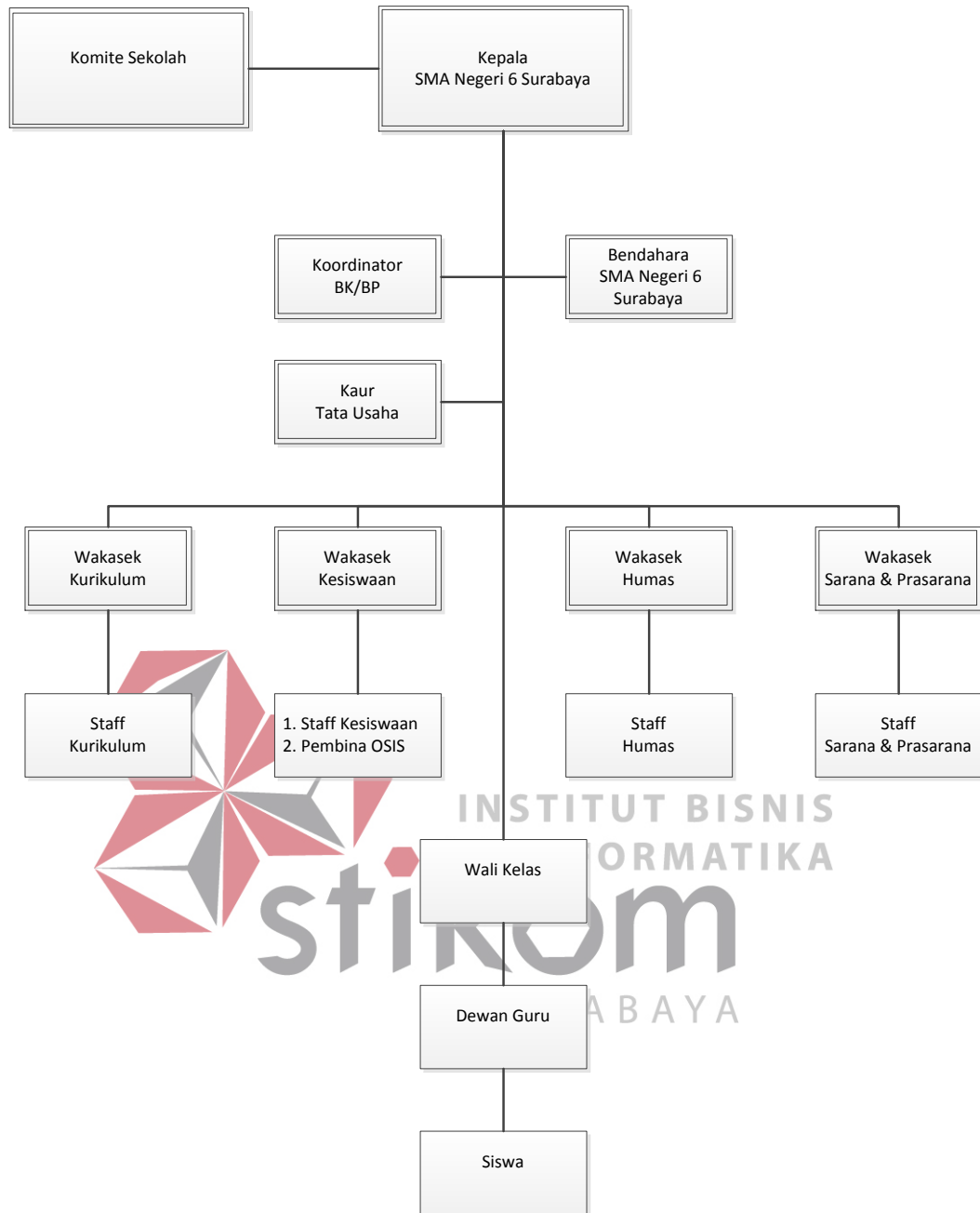

Gambar 2.1 Struktur Organisasi SMA Negeri 6 Surabaya

### 2.3 Bagian Perpustakaan SMA Negeri 6 Surabaya

Pada SMA Negeri 6 Surabaya terdapat sebuah Perpustakaan sebagai unit yang bertugas dalam pemenuhan kebutuhan siswa dalam segala aspek dan bidang melalui koleksi yang dimiliki oleh bagian ini. Perpustakaan berada dipimpin oleh seorang koordinator yang ditunjuk oleh Kepala Sekolah. Seorang koordinator dibantu oleh beberapa staff dalam kegiatan pelaksanaannya, yaitu Staff Administrasi, Staff Pengelola, Staff Pengadaan dan Staff Pelayanan. Untuk lebih jelasnya dapat melihat gambar 2.2 di bawah ini.

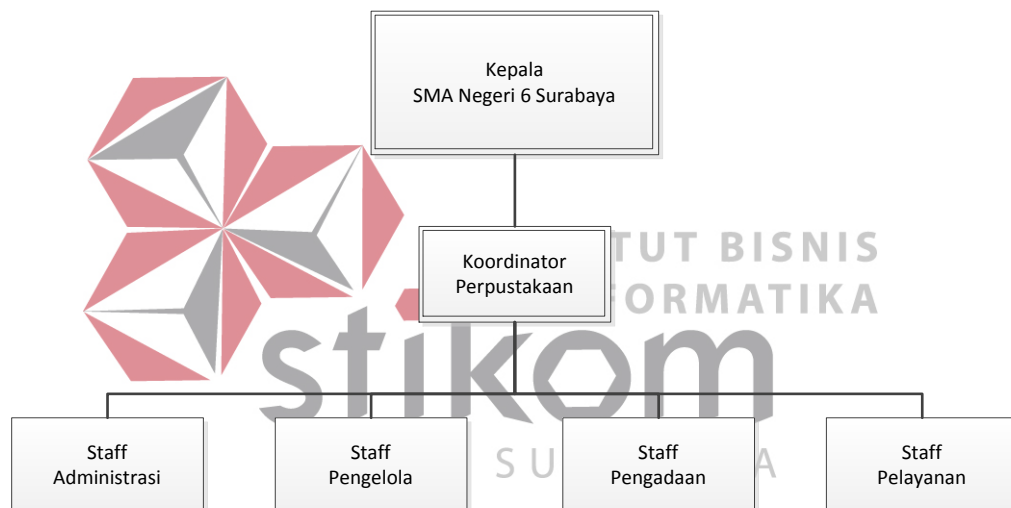

Gambar 2.2 Struktur Organisasi Bagian Perpustakaan SMAN 6 Surabaya