

## BAB II

### GAMBARAN UMUM PERUSAHAAN

#### 2.1 Sejarah Al-Falah Tropodo 2 (As-salam)

Lembaga Pendidikan Al-Falah Tropodo 2 (As-Salam) merupakan lembaga pendidikan yang cukup terkenal dan menjadi salah satu sekolah favorit di Sidoarjo. Awalnya lembaga pendidikan ini berpusat di Masjid Al-Falah di Jl. Taman Mayangkara 2-4 Surabaya dan merupakan salah satu sekolah *fullday* yang terkenal dan memiliki banyak peminat. Karena perkembangannya yang pesat maka Lembaga Pendidikan Al-Falah membuka cabang baru dengan nama Lembaga Pendidikan Al-Falah Tropodo Darussalam yang bertempat di Jl. Anggrek 1 Perum Wisma Tropodo Waru Sidoarjo.

Lembaga Pendidikan Al-Falah Tropodo Darussalam menggunakan fasilitas umum dan memiliki tempat yang kurang luas sehingga lokasi yang ada tidak memungkinkan untuk dikembangkan. Karena alasan itulah akhirnya Lembaga Pendidikan Al-Falah Tropodo Darussalam menciptakan pengembangan baru dengan mendirikan Lembaga Pendidikan Al-Falah Tropodo 2 (As-Salam).

Dengan menerapkan Kurikulum Pendidikan Nasional (Diknas) yang mengacu pada Kurikulum 2013, Lembaga Pendidikan Al Falah Assalam Tropodo 2 memberikan beberapa fasilitas yang dapat menunjang kegiatan belajar mengajar, antara lain : ruang kelas representatif (ber-AC), perpustakaan, laboratorium sains, laboratorium komputer, lapangan olahraga (sepakbola, volley, basket), ruang UKS, bimbingan konseling, masjid, kantin, dan green house.

## **2.2 Lokasi Sekolah**

Lembaga Pendidikan Al Falah Assalam Tropodo 2 terletak di Raya Wisma Tropodo Blok FG No. 20 Waru Sidoarjo.

## **2.3 Visi-Misi Sekolah**

### **2.3.1 Visi**

Lembaga pendidikan yang menghasilkan siswa-siswi berakhlak mulia berprestasi akademik optimal.

### **2.3.2 Misi**

1. Mewujudkan lembaga pendidikan yang berbasis dakwah.
2. Mewujudkan sekolah percontohan bagi sekolah disekitarnya.
3. Mewujudkan lembaga pendidikan yang memberi manfaat bagi lingkungannya.

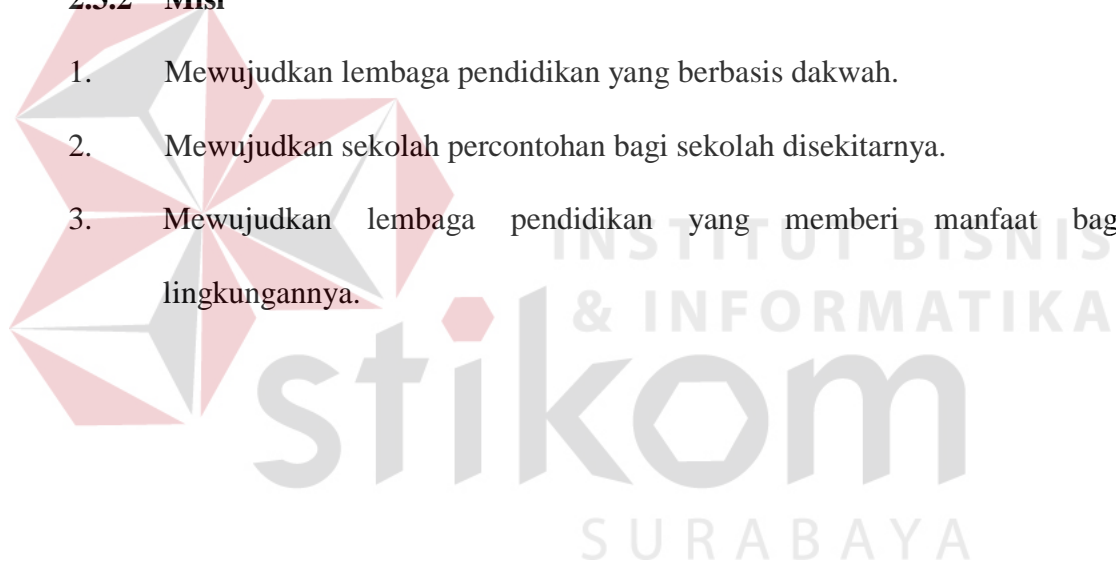

## 2.4 Struktur Organisasi

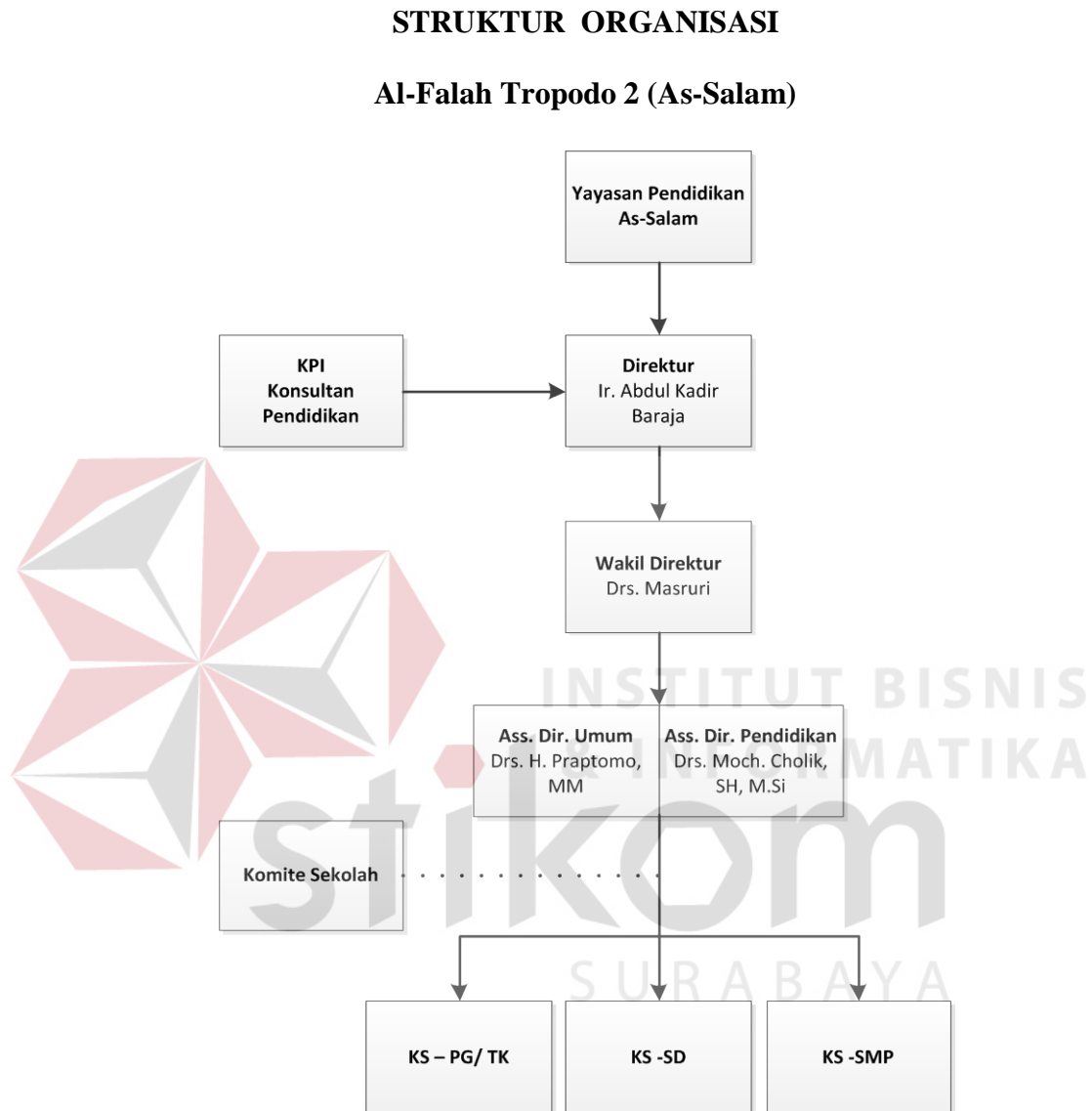

**Gambar 2.1 Struktur Organisasi Al-Falah Tropodo 2 (As-Salam)**

## STRUKTUR ORGANISASI

### Kegiatan belajar Mengajar LPAI-Falah Tropodo 2 (As-Salam)

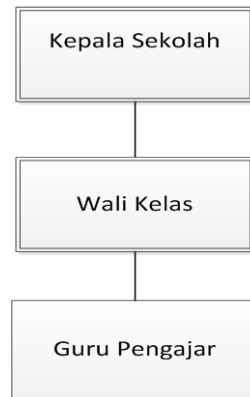

**Gambar 2.2 Struktur Organisasi Kegiatan Belajar Mengajar LP Al-Falah Tropodo 2 (As-Salam).**

### 2.5 Deskripsi Tugas

Pada deskripsi tugas ini, dijelaskan hanya pada bagian yang ada di Gambar 2.2 mengenai tugas dan tanggung jawab masing-masing, karena laporan kerja praktek ini hanya membahas tentang sekolah dasarnya saja yaitu meliputi :

#### a. Kepala Sekolah

Kepala sekolah merupakan pimpinan Lembaga Pendidikan Al Falah Assalam Tropodo 2 yang mengkoordinir seluruh staf guru dan pegawai-pegawai Lembaga Pendidikan Al Falah Assalam Tropodo 2 serta bertanggung jawab atas sukses atau tidaknya sekolah tersebut.

b. Wali Kelas

Wali Kelas bertanggung jawab terhadap monitoring perkembangan kemampuan siswa-siswi yang menjadi hak asuhnya di Lembaga Pendidikan Al-Falah Tropodo 2 (As-Salam).

c. Guru Pengajar

Wali Kelas memiliki tugas mengajar dan mendidik siswa-siswi agar mendapatkan ilmu yang bermanfaat dan bisa menjadi suri tauladan bagi siswa-siswi didiknya.

