

BAB II

GAMBARAN UMUM PERUSAHAAN

2.1 Sejarah SMA Antartika Sidoarjo

SMA Antartika Sidoarjo merupakan Sekolah Menengah Tingkat Atas di bawah naungan Yayasan Pembina Pendidikan Wahyuhana Surabaya, dengan status terakreditasi A.

SMA Antartika Sidoarjo berlokasi di Jalan Siwalanpanji no. 6 Kelurahan Siwalanpanji kecamatan Buduran – Sidoarjo. Didirikan oleh Yayasan Pendidikan Wahyuhana pada tahun 1975. Lokasi Sekolah cukup strategis dan mudah dijangkau oleh kendaraan umum maupun pribadi, karena terletak dipinggir Jalan Raya Siwalanpanji Buduran, dan jarak $\pm 1,5$ km dari pusat Kota Sidoarjo. Gedung SMA Antartika Sidoarjo yang berlantai dua terdiri atas 38 kelas mampu menampung ± 2000 siswa. Hal ini cukup memadai untuk berlangsungnya proses belajar mengajar yang efektif sesuai dengan tuntutan kebutuhan masyarakat.

SMA Antartika Sidoarjo selama 36 tahun telah tumbuh dan berkembang menjadi sekolah SMA yang setara dengan sekolah Negeri di Kabupaten Sidoarjo, bahkan masyarakat luas sudah menganggap SMA Antartika Sidoarjo merupakan sekolah swasta favorit di daerahnya. Masyarakat merasa bangga bila anak kesayangannya dapat sekolah di SMA Antartika Sidoarjo. Hal ini memang tidak berlebihan karena SMA Antartika Sidoarjo selama ini dikelola oleh pengelola administrasi dan tenaga pengajar yang kreatif, inovatif dan profesional di bidangnya.

SMA Antartika Sidoarjo senantiasa menyesuaikan diri dengan kebutuhan masyarakat dalam menghadapi perkembangan zaman yang berdasarkan pada Visi SMA Antartika Sidoarjo yaitu mampu meningkatkan iman dan takwa kepada Tuhan YME, dalam menghadapi perkembangan ilmu pengetahuan dan teknologi, dan dapat berbahasa asing dengan lancar. Adapun alumni SMA Antartika Sidoarjo diharapkan dapat menjadi manusia yang berpotensi dalam segala bidang kehidupan, terampil, kreatif, profesional, berkualitas, berwawasan luas dalam menghadapi persaingan di masa yang akan datang.

2.2 Lokasi Perusahaan

SMA Antartika Sidoarjo Jl. Siwalanpanji no. 6, Buduran

Kab. Sidoarjo Telp/Faks. (031) 8963950 Sidoarjo .

2.3 Struktur Organisasi

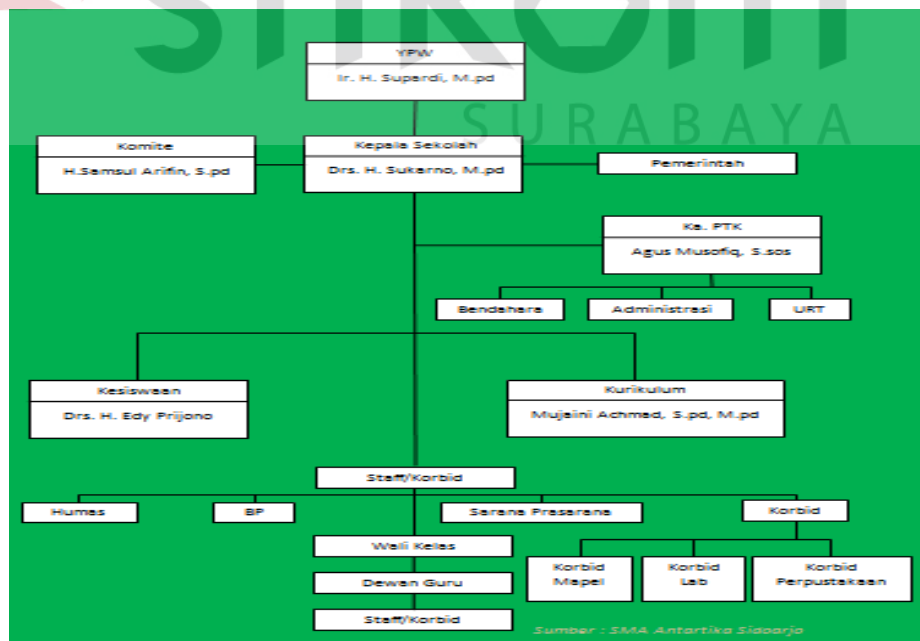

Gambar 2.1 Struktur Organisasi SMA Antartika Sidoarjo

2.4 Visi, Misi, Dan Tujuan SMA Antartika Sidoarjo

Visi :

Mampu meningkatkan iman dan takwa kepada Tuhan YME, dalam menghadapi perkembangan ilmu pengetahuan dan teknologi, dan dapat berbahasa asing dengan lancar.

Misi :

Meningkatkan mutu pembelajaran SMA Antartika Sidoarjo dengan berbasis iman dan taqwa kepada Tuhan Yang Maha Esa, melaksanakan Sistem pembelajaran yang aktif, kreatif, efektif dan menyenangkan, Meningkatkan proses pembelajaran berbasis teknologi informatika dengan berbahasa nasional dan internasional, memperluas jaringan kerja sama nasional di bidang ilmu pengetahuan dan teknologi untuk mewadahi kecakapan hidup (life skill) peserta didik, menyediakan sarana prasarana pembelajaran yang canggih dan modern sesuai dengan tuntutan kurikulum SMA, dibentuknya school consiel/dewan konsultasi yang mampu memberikan solusi alternative dalam mewujudkan visi dan misi sekolah, mengutamakan pelayanan dan pembelajaran yang menyenangkan

Tujuan :

Mengacu pada ketercapaian visi dan misi sekolah, maka program-program yang dikembangkan dengan tujuan dan sasaran yang ingin dicapai adalah:

- a. Terbentuknya warga sekolah yang santun.
- b. Terpenuhi sarana dan prasarana yang mendukung kegiatan belajar mengajar sesuai dengan tuntutan masyarakat.
- c. Terciptanya suasana pembelajaran yang aman dan menyenangkan.
- d. Proses belajar mengajar berjalan lancar, karena guru dan karyawan bekerja secara profesional.
- e. Siswa terbiasa belajar mandiri, Semakin banyak jumlah siswa lulusan yang diterima di Perguruan Tinggi Negeri (PTN).
- f. Meningkatkan prestasi kegiatan ekstra kurikuler minimal sampai tingkat provinsi, Siswa tamatan mempunyai bekal ketrampilan.
- g. Terciptanya manajemen pelayanan yang partisipatif, dan optimalnya peran stakeholder sekolah.