

BAB II

GAMBARAN UMUM PERUSAHAAN

2.1 Sejarah Perusahaan

Sejak STIKOM Surabaya didirikan tahun 30 April 1983, STIKOM sudah menyediakan laboratorium komputer dengan jumlah PC kurang lebih 20 unit sebagai sarana pendukung pendidikan. Pada tahun 1993/1994, laboratorium komputer yang berada di lantai-1 kampus Kutisari sudah memiliki kurang lebih 80 unit PC 386/486. Pada tahun 1995/1996 laboratorium komputer sudah mengadopsi teknologi jaringan dengan menggunakan Sistem Operasi Novel Netware 3.11/4.10, kabel *coaxial* dan 1 unit *server* dengan kapasitas *harddisk* 40MB. Semua *terminal* tidak memiliki *harddisk*, semua pekerjaan dan aplikasi praktikum berada di *server*. Jumlah komputer sudah ditingkatkan menjadi 100 unit yang dibagi dalam 5 ruangan yang masing-masing 20 unit dan masing-masing komputer sudah dilengkapi dengan *harddisk*. Ruang laboratorium dengan nama Arjuna, Bima, Krisna, Drupadi dan Ekalaya. Pada tahun 1996 sejak STIKOM terkoneksi ke *internet* dengan *bandwidth* 128 kbps, lab Ekalaya di fungsikan sebagai laboratorium untuk akses *internet*, laboratorium digunakan oleh semua civitas dengan menggunakan sistem antrian. Sedangkan laboratorium Arjuna, Bima, Krisna dan Drupadi digunakan untuk praktikum dasar, yaitu praktikum sistem operasi atau jaringan Novell Netware, praktikum basis data menggunakan Foxpro, praktikum pemrograman menggunakan Pascal, Delphi, Cobol, Clipper, dan C++. Untuk mata praktikum sistem pakar menggunakan

Prolog. Selain lima laboratorium tersebut laboratorium komputer juga memiliki 10 unit *terminalconsole* untuk pratikum AS/400 yaitu materi OS/400, pemrograman Cobol/400, dan pemrograman RPG/400.

Pada tahun 1999/2000 laboratorium komputer pindah ke kampus I di jl. Kedung Baruk 98 Surabaya dan menambah jumlah *terminal*-nya. Pada saat pertama laboratoirum komputer berada di lantai 4 gedung biru STIKOM Surabaya dan menempati 9 ruang. Ruang laboratorium komputer pada saat itu diganti dengan nama-nama ilmuwan yaitu Aristoteles, Bernouli, Copernicus, Demorgan, Einstein, Fibonacci, Galileo dan Hamming. Sistem operasi *server* diganti dengan menggunakan windows NT/2000. Mulai tahun 2009 laboratorium komputer menempati lantai 6 gedung Biru.

Mulai bulan Juli 2011 fasilitas praktikum *diupgrade* menjadi Core™2 Duo dengan memori 4GB (Lab A, B), 1 GB (lab C, D, E, F dan G), sedangkan laboratoirum *Hamming* disediakan 10 unit labtop, 4 unit *server*, *layer-3 switch* dan 2 unit *access point*. Semua monitor CRT di ganti dengan LCD (LED) dan masing-masing ruang dilengkapi 1 unit komputer untuk pengajar dengan LCD Proyektor 2000 lumen. Pada tahun 2012 Laboratorium Fibonacci dan Galileo melakukan *upgrade* dari Core™2 Duo ke Core™ i5 dengan memori sebesar 4GB.

2.2 Visi dan Misi Perusahaan

Visi:

“Menjadi perguruan tinggi yang berkualitas, unggul dan terkenal”

Misi:

1. Mengembangkan IPTEKS sesuai dengan kompetensi.

2. Membentuk SDM yang profesional, unggul dan berkompetensi.
3. Menciptakan *corporate* yang sehat dan produktif.
4. Meningkatkan kepedulian sosial terhadap kehidupan bermasyarakat.
5. Menciptakan lingkungan yang sehat dan produktif

2.3 Struktur Organisasi

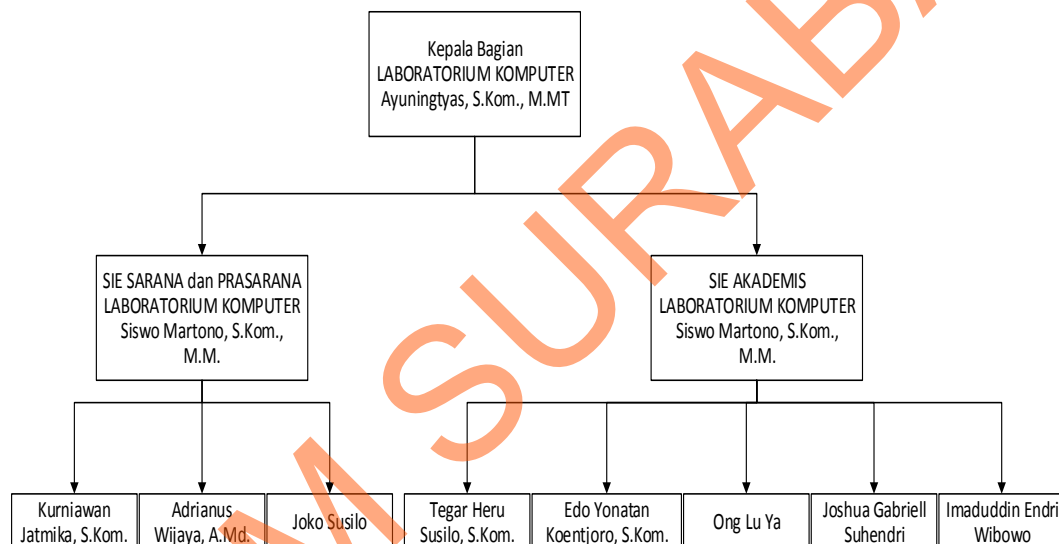

Gambar 1.1 Struktur Organisasi Labkom

Pada Gambar 1.1 terlihat bahwa Labkom dikepalai oleh seorang Kepala Bagian (Kabag) yang dijabat oleh Ayuningtyas, S.Kom., M.MT., MOS. Seksi Sarana dan Prasarana serta Seksi Akademis Labkom bertanggung jawab kepada Kepala Bagian Labkom.

Tugas dan wewenang masing-masing bagian yang ada didalam struktur organisasi tersebut adalah sebagai berikut:

1. Kepala Bagian Labkom

Laboratorium komputer dipimpin oleh seorang Kepala Bagian (Kabag) yang bertanggung jawab kepada Pembantu Ketua bidang Akademik memiliki tugas pokok dan wewenang sebagai berikut.

a. Tugas Pokok:

- a) Mengkoordinasikan penyusunan *blue print* pengembangan bagian Labkom dan *road map* pencapaiannya sesuai dengan rencana strategis (renstra) STIKOM Surabaya yang meliputi model pengelolaan dan pengembangan Labkom dan Sumber Daya Manusia (SDM).
- b) Menyusun dan melaksanakan rencana program kerja (proker) tahunan bagian Labkom sebagai pedoman kerja berdasarkan *blue print* dan *road map* bagian Labkom.
- c) Menyusun dan mengendalikan anggaran tahunan bagian Labkom.
- d) Melakukan persiapan penyelenggaraan praktikum, antara lain persiapan kebutuhan perangkat keras serta perangkat lunak.
- e) Berkoordinasi dengan Kepala Program Studi dan Kabag AAK berkaitan dengan penentuan matakuliah praktikum.
- f) Melakukan rekrutmen Co-Asisten.
- g) Mempersiapkan modul praktikum.
- h) Menentukan Dosen atau Asisten atau Co-Asisten beserta jadwal mengajar.
- i) Menyelenggarakan dan mengoordinasikan pelaksanaan praktikum.
- j) Menyelenggarakan ujian praktikum.

- k) Melakukan *monitoring* terhadap pelaksanaan praktikum, antara lain *monitoring* terhadap Asisten dan Co-Asisten serta penilaian praktikum.
 - l) Melakukan evaluasi terhadap penyelenggaraan praktikum.
 - m) Melakukan pengembangan bagian Labkom.
 - n) Melakukan pemeliharaan sarana dan prasarana di bagian Labkom.
 - o) Mengevaluasi pelaksanaan proker dan anggaran bagian Labkom sebagai bahan pertimbangan dalam penyusunan rencana proker dan anggaran di tahun berikutnya.
- b. Wewenang
- a) Menentukan personel Co-Asisten dalam proses seleksi.
 - b) Melakukan penugasan terhadap Dosen atau Asisten atau Co-Asisten di bagian Labkom sebagai tenaga pengajar praktikum.
 - c) Menentukan beban mengajar Dosen atau Asisten atau Co-Asisten di bagian Labkom sebagai tenaga pengajar praktikum.
 - d) Menentukan koordinator modul praktikum.
 - e) Menentukan koordinator ruang laboratorium komputer.
 - f) Menyusun dan menentukan jadwal pelaksanaan praktikum.
 - g) Membatalkan grup yang kapasitasnya di bawah kuota yang ditetapkan.
 - h) Memberikan penilaian kepada Asisten dan Co-Asisten serta memberikan surat peringatan atau pemberhentian sesuai ketentuan terhadap Co-Asisten yang melakukan pelanggaran.

- i) Membatalkan nilai praktikum jika diketahui terjadi penyimpangan dalam penilaian.
- j) Memberikan usulan dan masukan kepada atasan langsung dalam hal pengembangan bagian Labkom.

STIKOM SURABAYA

2. Seksi Sarana dan Prasarana Labkom

Seksi Sarana dan Prasarana Labkom adalah sub unit kerja di bawah Kabag Labkom yang berfungsi melaksanakan kegiatan yang berhubungan dengan pengadaan, perawatan dan pemeliharaan, administrasi, evaluasi dan pelaporan penggunaan sarana dan prasarana Labkom. Seksi sarana dan prasarana bagian Labkom dipimpin oleh Kepala Seksi (Kasie) yang bertanggung jawab kepada Kabag Labkom.

a. Tugas Pokok:

- a) Melakukan perawatan dan pemeliharaan rutin terhadap aset laboratorium dibantu oleh teknisi.
- b) Melakukan inventarisasi aset komputer dan elektronik dan non komputer.
- c) Melakukan pengembangan sarana dan prasarana laboratroidium komputer.
- d) Mengevaluasi penggunaan sarana dan prasarana laboratroidium komputer.
- e) Membuat pelaporan pemakaian sarana dan prasarana laboratorium komputer.

3. Seksi Akademis Labkom

Seksi Akademis Laboratorium adalah sub unit kerja di bawah Kabag Labkom yang berfungsi melaksanakan kegiatan yang berhubungan dengan koordinasi antara bagian AAK, Kepala Program Studi (Kaprodi), rekrutmen Co-Asisten, monitoring proses praktikum, evaluasi dan pelaporan akhir kegiatan

praktikum. Seksi Akademis Bagian Labkom dipimpin oleh Kepala Seksi (Kasie) yang bertanggung jawab kepada Kabag Labkom.

a. Tugas Pokok:

- a) Berkoordinasi dengan Kaprodi dan Kabag AAK berkaitan dengan penentuan matakuliah praktikum.
- b) Melakukan rekrutmen Co-Asisten bersama Kabag Laboratorium.
- c) Berkoordinasi dengan koordinator mata praktikum mempersiapkan modul praktikum.
- d) Menentukan Dosen atau Asisten atau Co-Asisten beserta jadwal mengajar.
- e) Menyelenggarakan dan mengkoordinasikan pelaksanaan praktikum.
- f) Melakukan monitoring terhadap pelaksanaan praktikum, antara lain monitoring terhadap Asisten dan Co-Asisten serta penilaian praktikum.
- g) Bekerjasama dengan Administrasi bagian Labkom dalam proses perhitungan honor mengajar Dosen atau Asisten atau Co-Asisten.
- h) Melakukan evaluasi terhadap penyelenggaraan praktikum.
- i) Membuat laporan hasil akhir kegiatan praktikum.