

BAB II

GAMBARAN UMUM PERUSAHAAN

2.1 Profil Perusahaan

SMK Negeri 1 Cerme merupakan sekolah kejuruan negeri pertama di kota Gresik yang dibangun pada bulan Juli tahun 1997. SMK Negeri 1 Cerme berdiri berdasarkan bantuan Bank Dunia (*World Bank*) dan Bank Pembangunan Asia (*Asian Development Bank*) melalui Loan 1319-INO yang telah bekerjasama dengan pihak Departemen Pendidikan dan Kebudayaan. Sekolah yang berdiri di tanah seluas 3 ha ini masuk pada wilayah Kelurahan Cerme Kidul Kecamatan Cerme.

Pada awal mulanya pada tahun pelajaran 1997-1998 SMK Negeri Cerme hanya menerima siswa dengan penempatan sebanyak enam kelas. Masing-masing jurusan menerima dua kelas yaitu Jurusan Teknik Pendingin dan Tata Udara, Jurusan Teknik Listrik Pemakaian dan Jurusan Kimia Industri, sedangkan pada tenaga kerja pengajar masih terbatas yaitu 4 guru berstatus PNS yang dalam proses mutasi, 14 guru honorer serta 13 pegawai tata usaha yang semuanya masih belum mempunyai pengalaman menangani sekolah kejuruan.

Saat ini SMK telah mencetak banyak prestasi yang membanggakan kabupaten Gresik terutama SMK Negeri 1 Cerme. Baru saja SMK berhasil meraih Anugerah Penghargaan Seputar Indonesia Award 2013 untuk kategori tokoh inovasi. Untuk terus meningkatkan kualitas sumber daya manusia, SMK Negeri 1 Cerme kini telah mendirikan jurusan baru. Jurusan tersebut antara lain, Jurusan Teknik Komputer dan Jaringan, Jurusan Kimia Analisa, Jurusan Multimedia serta Jurusan

Jasa Boga. Selain itu dalam perencanaan, akan dibangun satu jurusan baru lagi yaitu otomotif.

2.2 Visi dan Misi

Visi dan misi SMK Negeri 1 Cerme akan dijabarkan sebagai berikut :

2.2.1. Visi Sekolah

Mencetak tenaga kerja menengah profesional, menjadi Sekolah Bertaraf Internasional.

2.2.2. Misi Sekolah

1. Menggunakan kurikulum sekolah Nasional dan Internasional
2. Menggunakan sinkronisasi kurikulum dengan DU/DI Nasional maupun Internasional untuk pengembangan pembelajaran produktif
3. Mengembangkan system pembelajaran dan manajemen sekolah berbasis ICT
4. Mengembangkan pengadaan sarana dan prasarana yang memadai dan mengikuti perkembangan teknologi
5. Meningkatkan profesionalisme tenaga pendidik dan kependidikan
6. Mengembangkan system kewirausahaan/*entrepreneurship* melalui UPJ
7. Mengembangkan kondisi sekolah sesuai dengan norma kebudayaan dan agama
8. Mengembangkan system pelayanan kepada pelanggan secara berkelanjutan sesuai dengan system manajemen mutu yang telah ditetapkan.

2.3 Struktur Organisasi

Pada gambar 2.1 merupakan struktur organisasi SMK Negeri 1 Cerme pada tahun pelajaran 2012-2013.

STRUKTUR ORGANISASI SMK NEGERI 1 CERME – GRESIK TAHUN PELAJARAN 2012 – 2013

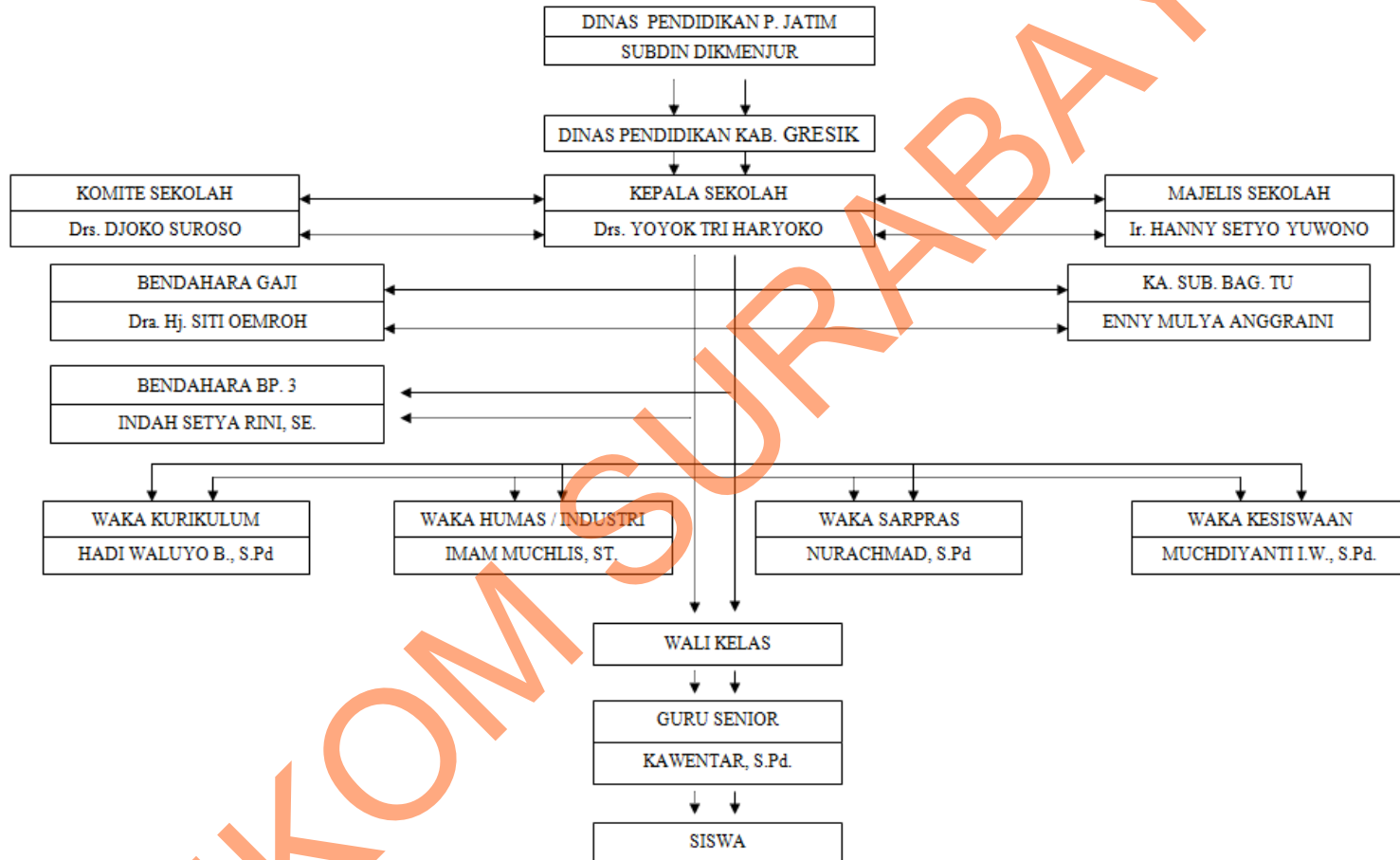

Gambar 2.1 Struktur Organisasi SMK Negeri 1 Cerme

2.4 Moto ISO 9001 : 2008

Akurat dalam strategi
Mutu yang terkendali
Pelanggan adalah utama
Usaha terus-menerus berinovasi
Harkat sekolah kebanggaan bersama
Cakap SDM-Nya
Andal Fasilitasnya
Koordinatif setiap langkahnya

2.5 Fasilitas Sekolah

Adapun berbagai fasilitas yang telah disediakan untuk mendukung tercapainya tujuan diklat meliputi :

1. Ruang kelas berjumlah 30 ruang dengan kapasitas 32 siswa
2. Bengkel dan laboratorium yaitu terdiri dari Bengkel Teknik Instalasi Tenaga Listrik, Bengkel Teknik Pendingin dan Tata Udara, Laboratorium Teknik Komputer dan Jaringan, Laboratorium Multimedia, Laboratorium Kimia Industri, Laboratorium Kimia Analisa, Laboratorium Jasa Boga.

Berikut tersedia fasilitas sekolah yang disediakan sebagai penunjang pendidikan yaitu Perpustakaan, Koperasi Siswa, Musholla, Ruang OSIS, Studio Musik, UKS, Ruang BP/BK, Warnet, Ruang Hubinmas, Ruang pemancar radio/tv, ICT Center, Hotspot area, Gazebo, Fasilitas olahraga.