

BAB II

GAMBARAN UMUM PERUSAHAAN

2.1 Sejarah Perusahaan

Didirikan pada tahun 1980, PT. Sinar Baja Utama merupakan perusahaan yang bergerak dibidang permesinan., pada awal berdiri PT. Sinar Baja Utama hanya memproduksi mesin kecil seperti Press Ubin, segala mesin *Hydraulic & Pneumatic*, mesin pembuat *Paving Stone* dan lain-lain secara manual. Namun seiring berjalannya waktu untuk menghadapi persaingan dengan perusahaan lain yang sejenis, PT. Sinar Baja Utama mulai beralih ke produksi mesin dengan sistem *Hydraulic*. Hingga sekarang perusahaan berkembang dan mampu memproduksi seperti peralatan kereta api, alat-alat berat, peralatan perawatan jalan, alat-alat pertanian dan perkebunan, *Stone / Coal Crusher Plant & Mobile, Batching Plant, Mining Processing, Conveyor System, dan Dradger Pontoon.*

PT. Sinar Baja Utama juga menerima kerja sama dari perusahaan Swasta maupun dari Negara seperti Barata Indonesia, Waskita Karya, PTPN, PT. Industri Kereta Api (INKA), dan BUMN lainnya. PT. Sinar Baja Utama menggunakan Merk Golgospick sebagai brand atau merk asli teknologi buatan Sinar Baja Utama. Merk Golgospick memiliki arti dalam Bahasa Jawa yaitu Golek Sego Sing Apik yang berarti mencari rezeki dengan cara yang baik.

2.2 Logo Perusahaan

Logo pada PT. Sinar Baja Utama dapat dilihat pada Gambar 2.1.



Gambar 2.1 Logo PT. Sinar Baja Utama

Penjelasan arti logo pada PT. Sinar Baja Utama :

1. Logo gerigi mesin

Yang melambangkan bahwa PT. Sinar Baja Utama adalah perusahaan yang bergerak dalam bidang permesinan.

2. Warna Merah

Memberikan kesan bagi PT. Sinar Baja Utama untuk menarik perhatian customer. Dan warna merah juga memberikan kesan sifat aksen yang kuat dalam hal bisnis.

3. Warna Hitam

Memberikan kesan elegan bagi PT. Sinar Baja Utama. Dengan menggunakan warna hitam pada logo, warna hitam memberikan vibrasi tertentu seperti memberikan efek psikologis dan kesan yang mendalam kepada semua orang yang melihatnya.

4. Tulisan SB Utama

Nama dari PT. Sinar Baja Hutam. Suatu perusahaan yang berdiri dalam bidang permesinan.

2.3 Lokasi Perusahaan

PT. Sinar Baja Hutama berlokasi di Jalan Dupak Rukun No. 111, Surabaya.

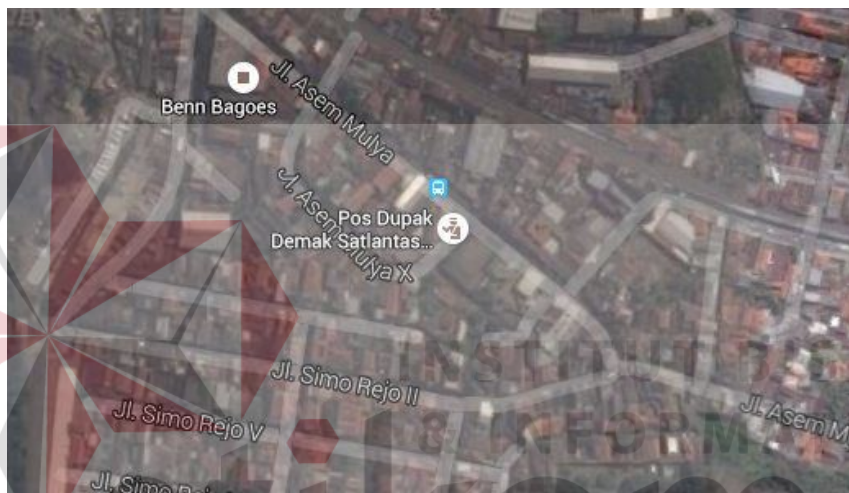

Gambar 2.2 Peta Lokasi PT. Sinar Baja Hutama

2.4 Fungsi, Visi, dan Misi Perusahaan

Dibawah ini adalah fungsi, visi dan misi yang terdapat di PT. Sinar Baja Hutama.

2.4.1 Fungsi

PT. Sinar Baja Hutama mempunyai fungsi yakni memberikan pelayanan terbaik terhadap konsumen dalam hal after sales service yang diinginkan konsumen diantaranya pembuatan *Stone / Coal Crusher Plant & Mobile, Batching Plant, Mining Processing, Conveyor System, dan Dradger Pontoon* yang didukung oleh mesin-mesin *Hydraulic* yang dimana dapat mendukung kebutuhan konsumen.

2.4.2 Visi

Visi yang terdapat pada PT. Sinar Baja Utama yaitu:

Memajukan bidang permesinan di Indonesia agar dapat bersaing dengan produk luar negeri.

2.4.3 Misi

Misi yang terdapat pada PT. Sinar Baja Utama yaitu:

1. Memberikan pelayanan terbaik bagi konsumen dalam hal after sales service.
2. Membangun merk Golgospick sebagai merk asli karya Indonesia.
3. Memberikan kontribusi terhadap negara dalam hal permesinan.

2.5 Tujuan PT. Sinar Baja Utama

Beberapa tujuan dari berdirinya PT. Sinar Baja Utama.

1. Menghasilkan pengembangan dan karya inovatif dalam hal permesinan.
2. Meningkatkan kualifikasi SDM.

2.6 Struktur Organisasi

Dibawah ini adalah struktur organisasi PT. Sinar Baja Utama dapat dilihat pada Gambar 2.3 :

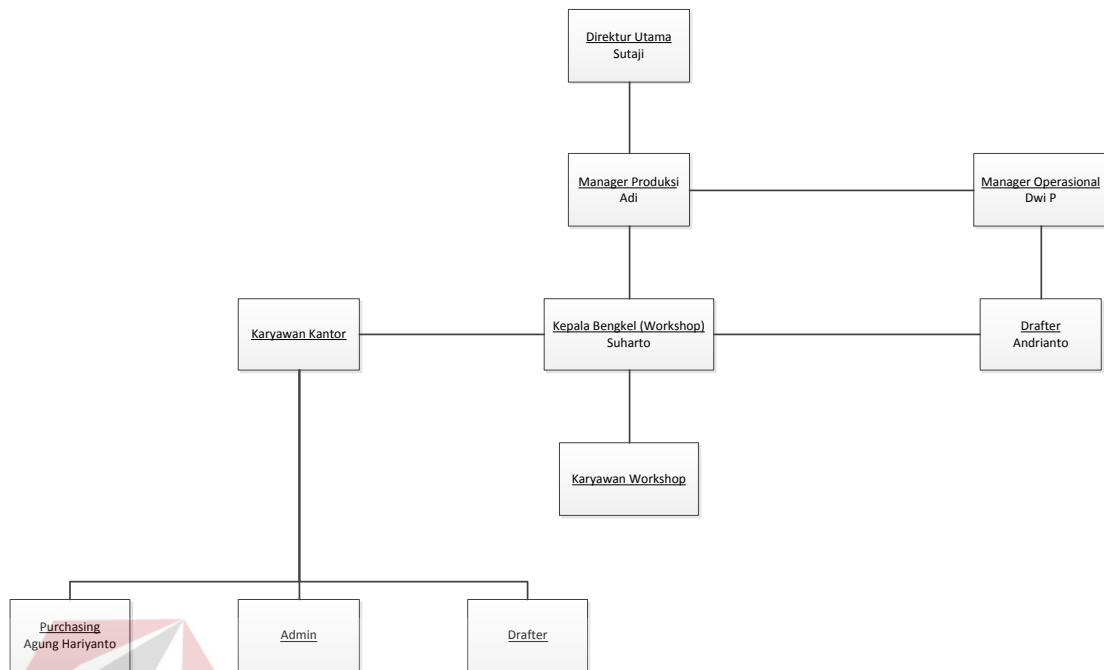

Gambar 2.3 Struktur Organisasi Perusahaan.

Berikut adalah daftar nama manajer dan staff bagian PT. Sinar Baja Utama antara lain :

Direktur Utama	: Sutadji
Manager Produksi	: Adi Darmanto
Manager Operasional	: Dwi Riswanto
Drafter	: Andrianto
Kepala Bengkel	: Suharto
Purchasing	: Agung Hariyanto
Admin	: Ifa & Wini

2.7 Deskripsi Tugas

Berdasarkan gambar struktur organisasi di atas, maka dapat dijelaskan deskripsi tugas dari masing-masing bagian, yakni:

1. Direktur, mempunyai tugas dan wewenang :
 - a. Mengawasi jalannya bisnis di PT. Sinar Baja Utama.
 - b. Memonitor dan mengevaluasi kegiatan dalam perusahaan.
 - c. Melakukan pembinaan dan pendampingan usaha langsung ke lapangan.
2. Manager Produksi, mempunyai tugas dan wewenang :
 - a. Melakukan perencanaan dan pengorganisasian jadwal produksi.
 - b. Menentukan standar kontrol kualitas produk.
 - c. Mengawasi proses produksi.
3. Manager Operasional, mempunyai tugas dan wewenang :
 - a. Mengelola dan meningkatkan efektivitas dan efisiensi operasi perusahaan.
 - b. Memangkas biaya operasi yang sama sekali tidak menguntungkan perusahaan.
 - c. Mengawasi produksi barang
4. Kepala Bengkel, mempunyai tugas dan wewenang :
 - a. Bertanggung jawab atas keamanan dan ketertiban di bengkel.
 - b. Bertanggung jawab atas sarana dan prasarana
 - c. Bertanggung jawab atas administrasi dan inventarisasi kekayaan bengkel.
5. Admin, mempunyai tugas dan wewenang :
 - a. Bertanggung jawab atas penjadwalan perusahaan.

- b. Bertanggung jawab untuk menyampaikan informasi-informasi penting bagi perusahaan.
6. Purchasing, mempunyai tugas dan wewenang :
- a. Membuat laporan pembelian dan pengeluaran barang.
 - b. Melakukan pengadaan barang melalui perencanaan secara sistematis
 - c. Melakukan pemilihan rekanan pengadaan sesuai kebutuhan perusahaan.
 - d. Memastikan ketersediaan barang.
7. Drafter, mempunyai tugas dan wewenang :
- a. Membuat gambar desain produk mesin
 - b. Menyesuaikan dimensi dimensi mesin dengan kondisi nyata di lapangan.

2.8 Produk Perusahaan

Beberapa contoh gambar produk unggulan yang dihasilkan oleh PT. Sinar Baja Utama, untuk lebih jelasnya bisa dilihat pada penjelasan dibawah ini.

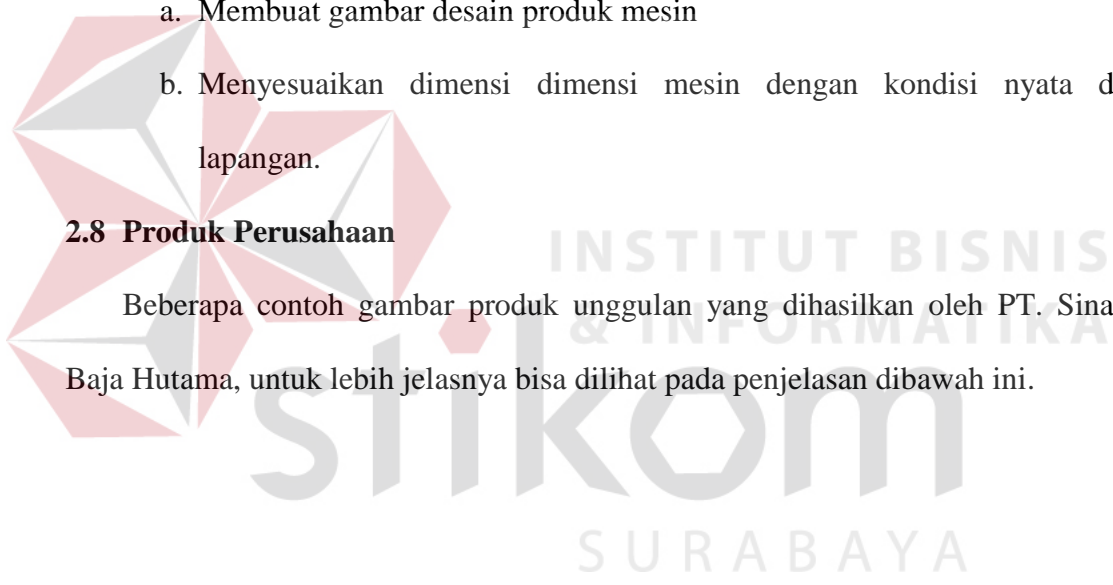



Gambar 2.4 Stone Crusher Mobile

Spesifikasi dari Stone Crusher Mobile, adalah sebagai berikut:

1. Type: SBH – 150x250
2. Kapasitas: 2 Ton/Jam



Gambar 2.5 Stone Roll Crusher Mobile

Spesifikasi dari Stone Crusher Mobile, adalah sebagai berikut:

1. Type: SBH – 750x500
2. Kapasitas: 15 – 20 Ton/Jam