

## **BAB II**

### **GAMBARAN UMUM PERUSAHAAN**

#### **2.1 Sejarah Singkat PT. Kelola Mina Laut Gresik**

PT. Kelola Mina Laut Gresik didirikan pada bulan Agustus 1993 di daerah Sumenep Jawa Timur dengan nama asal PT. Madura Prima Instan pada waktu itu teri nasi dan kerang merupakan hasil produk dari perusahaan tersebut. Seiring bertambahnya waktu dan meningkatnya permintaan akan produk perusahaan maka perusahaan berinisiatif membuka cabang baru di daerah Tuban dan Situbondo. Pada tanggal 24 November 1994 PT. Madura Prima Instan resmi mengubah nama perusahaan menjadi PT. Kelola Mina Laut dalam satu pengolahan manajemen.

Pada tahun 2005 PT. Kelola Mina Laut Gresik telah memiliki sekitar 25 pabrik disepanjang Pantai Utara Jawa dan Madura, melihat tersebarnya area pengembangan perusahaan maka PT. Kelola Mina Laut membutuhkan kantor pusat yang berfungsi sebagai pengontrol dan pusat koordinasi dalam fungsi manajemen dan pemasaran. Kantor pusat PT. Kelola Mina Laut telah berulang kali mengalami perpindahan tempat, sehingga pada akhirnya dipilih sebuah tempat yang terletak di Kawasan Industri Gresik (KIG) Jl. KIG Raya Selatan Kav. C-5, Gresik, Jawa Timur sebagai kantor pusat PT. Kelola Mina Laut.

Aneka produk diolah oleh tenaga profesional serta didukung dengan teknologi pengolahan dan pembekuan *seafood* yang bersertifikat Internasional. PT. Kelola Mina Laut telah mendapatkan sertifikat – sertifikat yang berstandar internasional untuk menjamin mutu, keamanan pangan dan memenuhi kebutuhan pelanggan, antara lain :

1. Sertifikat GMP (*Good Manufacturing Practice*) dan HACCP (*Hazard Analysis and Critical Control Poin*), yakni sistem yang menjamin keamanan pangan saat produksi.
2. Sertifikat ISO 22000:2005, sistem pengawasan keamanan pangan terpadu.
3. BRC (*British Retail Concorcium*) Global Standart, yaitu sertifikat yang menjamin standar produk budidaya perairan.
4. C-TPAT (*Customs-Trade Partnership Against Terrorism*), sistem yang menjamin keamanan rantai perdagangan internasional dari tindakan kejahatan.
5. Sertifikat halal dan nomor MD dari BPOM RI.

## 2.2 Visi dan Misi PT. Kelola Mina Laut Gresik

PT. Kelola Mina Laut mempunyai visi dan misi yang mampu menjadikan perusahaan menjadi pemimpin dalam bidang pengolahan hasil perikanan.

### 2.2.1 Visi

Menjadi perusahaan *seafood* Indonesia yang paling kompetitif.

### 2.2.2 Misi

Mengembangkan dan membangun industri *seafood* di wilayah potensial bahan baku yang sesuai dengan permintaan pasar.

### 2.2.3 Tujuan

Adapun tujuan dari PT. Kelola Mina Laut Gresik adalah :

1. Menjadi pemimpin dalam usaha yang bergerak dalam dunia industri pengolahan hasil perikanan.
2. Menghasilkan produk yang bermutu, aman dan legal sesuai dengan kebutuhan pelanggan.
3. Menerapkan sistem jaminan pangan HACCP, ISO 22000:2005, BRC (*British Retail Concorcium*) *Global Standart and Aquaculture Certification Council* (ACC).
4. Melibatkan seluruh karyawan dalam mewujudkan pengembangan mutu secara berkelanjutan sehingga berubah dan tumbuh untuk memuaskan pelanggan, perusahaan dan karyawan.

### **2.3 Ruang Lingkup Admin Ekspor**

Admin ekspor adalah sebuah bagian dari divisi marketing ekspor yang menangani ekspor barang PT. Kelola Mina Laut.

### **2.4 Tugas dan Fungsi Bagian Admin Ekspor**

Tugas admin ekspor antara lain adalah sebagai berikut :

1. Membuat jadwal *export shipment*.
2. Menentukan agen pengiriman (carrier / shipping agent).
3. Menentukan pihak ekspedisi.
4. Mengurus kepabeanan dan COO (Certificate of Origin).

## 2.5 Struktur Organisasi PT KML FOOD

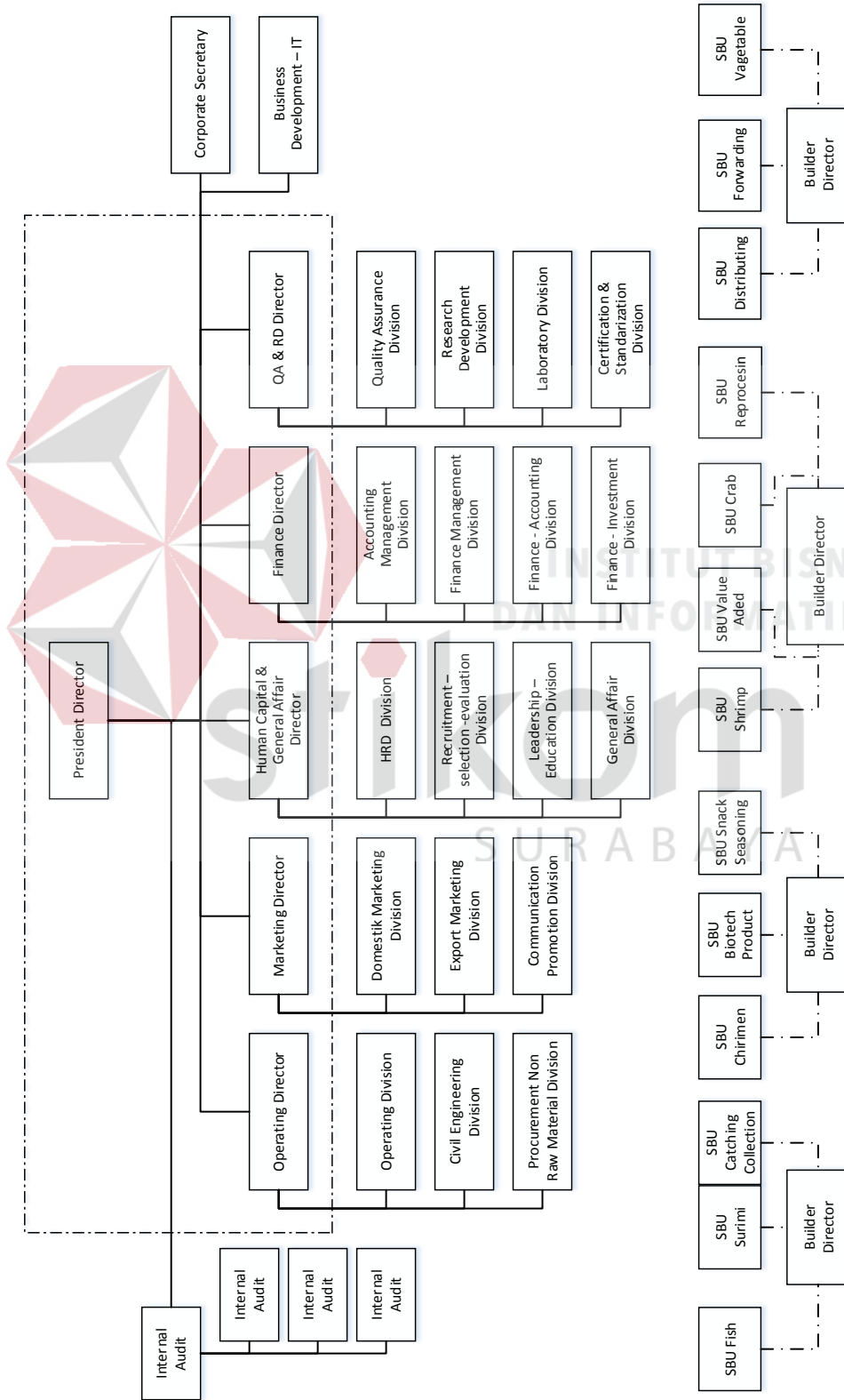

Gambar 0.1 Struktur Organisasi KML FOOD