

BAB II

GAMBARAN UMUM PERUSAHAAN

2.1 Sejarah Perusahaan

CV. Jinako Karya adalah perusahaan yang bergerak di bidang jasa konstruksi, mekanikal, elektrikal, interior & design. CV. Jinako Karya memiliki kantor pusat yang berlokasi di King safira residence a5-10 sepande sidoarjo, Jawa Timur Indonesia. Dengan nomer telepon 031-8943959 dan nomer fax 031-99701450.

Perusahaan ini didirikan oleh bapak Kodrat Wijayanto yang juga berkedudukan sebagai direktur CV. Jinako Karya. Perusahaan ini merupakan perusahaan konstruksi di Jawa Timur, yang memberikan pelayanan jasa profesional dan berorientasi pada integritas dan dedikasi untuk memberikan yang terbaik dengan didukung oleh tenaga-tenaga profesional dan berpengalaman dari berbagai disiplin ilmu, agar dapat memberikan kepuasan kepada pelanggan untuk menunjang project pembangunan secara total quality service bagi para pengguna jasa CV. Jinako Karya.

CV. Jinako Karya berdiri sejak tahun 2008 dengan Akte Pendirian nomer 01 tanggal 07 Juni 2008 oleh Notaris Didin Yudhadini, S.H. SK Menteri Kehakiman Nomor : C-1218.HT.03.01-TH.2002 tanggal 21 Oktober 2002. Nomor Surat Izin Usaha Perdagangan (SIUP) : 510/427 – 182 / 404.6.2/2013, Nomor Tanda Daftar Perusahaan (TDP) : 13.17.3.47.04896. Dan dengan Nomor Pokok Wajib Pajak (NPWP) : 02.710.575.8-617.000. Dengan adanya kepemilikan nomor

pendaftaran dan izin usaha tersebut CV. Jinako Karya telah terdaftar sebagai perusahaan di Dinas Perindustrian dan Perdagangan (DISPERINDAG) provinsi Jawa Timur.

2.2 Logo Perusahaan

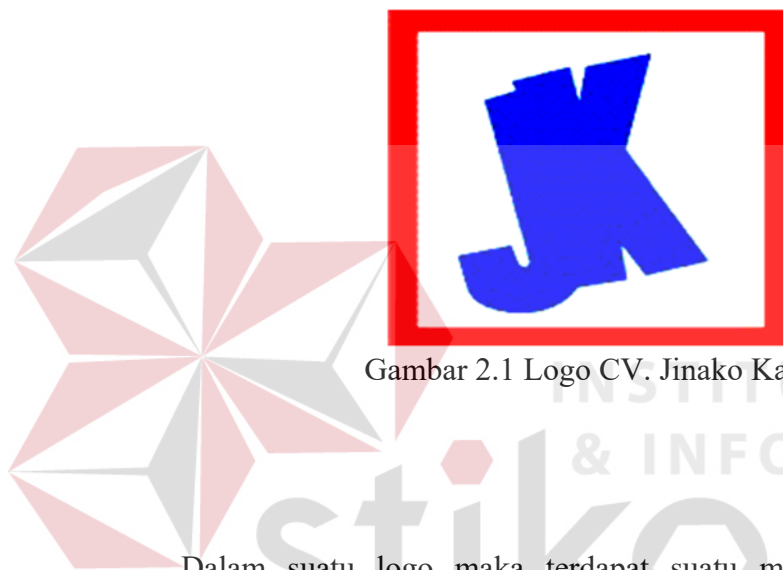

Gambar 2.1 Logo CV. Jinako Karya

Dalam suatu logo maka terdapat suatu makna tertentu yang akan melambangkan deskripsi perusahaan tersebut, begitu juga CV. Jinako Karya yang menciptakan logo yang sesuai dengan deskripsi CV. Jinarko Karya itu sendiri, berikut ini merupakan arti dari logo CV. Jinako Karya yaitu:

1. Kotak menunjukkan kejujuran dan stabilitas, kotak adalah bentuk yang umum digunakan dan terpercaya. Hal ini disebabkan karena umumnya tulisan yang kita baca disusun dalam bentuk kotak dan persegi pandang, maka bentuk tersebut menjadi familiar, aman dan nyaman. Lambang kotak juga memberikan kesesuaian, kedamaian, soliditas, keamanan, dan kesetaraan. Sehingga makna lambing kotak pada logo CV. Jinako Karya

mempunyai arti kedamaian, solidaritas, kemanan, serta bertujuan agar logo CV. Jinako Karya mudah diingat oleh *customer*.

2. Warna biru adalah warna yang melambangkan kepercayaan dan *trustfulness*. Warna biru dapat meningkatkan ekspresi verbal, komunikasi, ekspresi artistic dan kekuatan, serta dapat merangsang pemikiran yang jernih. Kalau di dunia desain logo, biru sering di sebut warna *corporate* karena hamper semua perusahaan menggunakan warna biru sebagai warna utamanya. Tidak heran memang, karena biru merupakan warna yang termasuk tenang dan bersifat profesional. Sehingga makna warna biru pada huruf “JK” dalam logo CV. Jinako Karya merupakan lambang professional dari masing-masing pekerja CV. Jinako Karya dalam melayani *customer*.
3. Warna merah adalah warna yang paling sering menarik perhatian. Merah memiliki karateristik merangsang saraf, kelenjar adrenal (*endokrin*) dan saraf sensorik. Merah juga meningkatkan sirkulasi darah dan kereaktifan darah itu sendiri. Warna merah juga paling ampuh untuk merangsang dan meningkatkan *energy* fisik, memperkuat motivasi, dan meningkatkan sirkulasi. Merah juga membangkitkan emosi dan menciptakan perasaan kegembiraan atau intensitas. Tetapi pada saat yang sama, warna ini dapat dianggap sebagai tuntutan dan sikap agresif karena merah merupakan warna yang kuat sekaligus hangat. Biasanya di gunakan untuk memberikan efek psikologi panas, berani, marah dan berteriak. Didalam desain biasanya menggunakan warna merah sebagai aksen karena sifatnya yang kuat. Sehingga makna warna merah pada bingkai kotak dalam logo CV.

Jinako Karya adalah melambangkan kuatnya motivasi dalam perusahaan, dan juga merupakan lambing kekuatan organisasi CV.JinakoKarya.

4. Warna putih memberikan aura kebebasan dan keterbukaan. Putih adalah warna yang murni, tidak ada campuran apapun. Sehingga sering di anggap sebagai warna yang menimbulkan efek suci dan bersih. Didalam desain sering menggunakan warna putih jika ingin menampilkan kesan simple dan minimalis. Sehingga makna warna putih dalam logo CV. Jinako Karya melambangkan keterbukaan perusahaan terhadap *customer* serta sikap *humble* pada setiap pekerja CV. JinakoKarya.

2.3 Lokasi Perusahaan

CV. Jinako Karya berada di jalan King Safira Residence A5 – 10 Sepande Candi Sidoarjo Jawa Timur. TELP : 031-99701450 FAX : 031-8943959 EMAIL : jinako_ke@yahoo.com / jinako.karya@gmail.com.

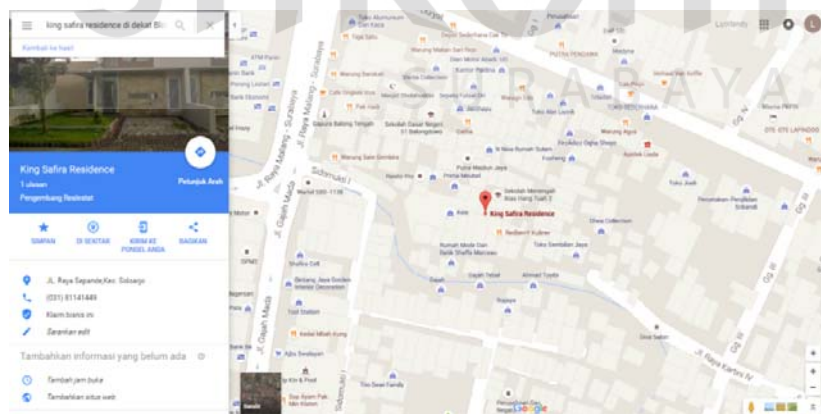

Gambar 2.2 Lokasi CV. Jinako Karya

2.4 Visidan Misi CV. Jinako Karya

2.4.1 Visi

Menjadi perusahaan kontraktor di bidang jasa kontruksi yang meliputi bidang mekanikal, elektrikal, interior & design dengan ditunjang total quality services bagi para pengguna jasa di seluruh Indonesia.

2.4.2 Misi

Memberikan pelayanan, mutu, dan kepuasan yang terbaik kepada pelanggan. Membangun serta menciptakan citra terbaik perusahaan. Serta turut berpartisipasi dalam suatu project pembangunan di seluruh Indonesia.

2.4.3 Tujuan

Memberikan layanan dalam mewujudkan impian atau keinginan pelanggan dalam bidang jasa konstruksi, baik perencanaan dan pelaksanaannya yang meliputi perumahan, gedung, kontruksi, design interior.

2.4.4 Motto

One Team One Vision yang berarti keberhasilan dari suatu usaha dicapai dengan satu tekad yang sama melalui kerjasama yang terbaik.

2.5 Struktur Organisasi CV. Jinako Karya

Struktur Organisasi yang di terapkan oleh CV. Jinako Karya tergambar pada bagan berikut:

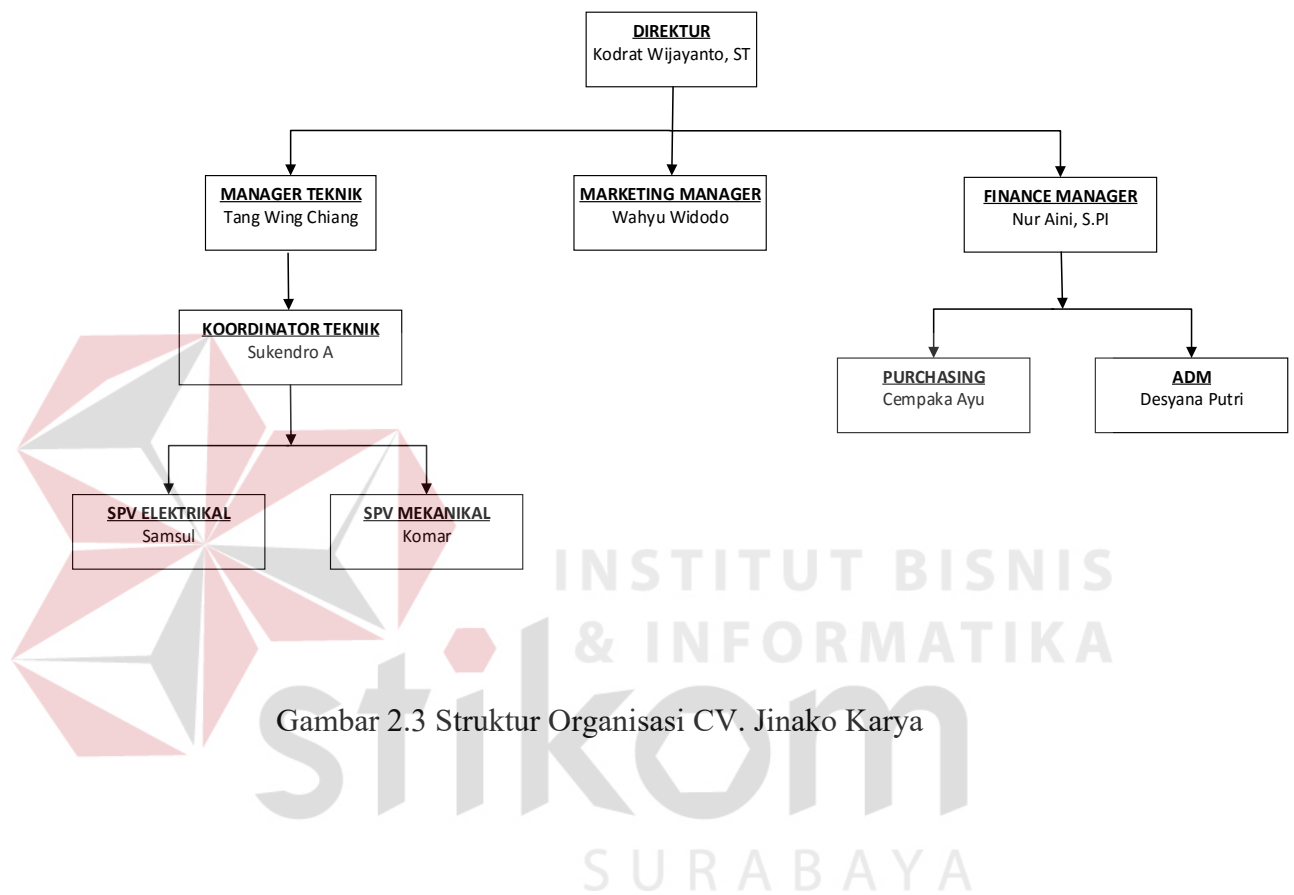

Gambar 2.3 Struktur Organisasi CV. Jinako Karya

2.6 Deskripsi Pekerjaan

Tabel 2.1 Deskripsi Pekerjaan

Bagian	Tugas
Direktur	Memutuskan dan menentukan peraturan dan kebijakan tertinggi perusahaan
Manager Teknik	Pengawas lapangan pada proyek
Marketing Manager	Pemasaran pada perusahaan
Finance Manager	Bagian keuangan pada perusahaan
Koordinator Teknik	Pengawas pekerja pada lapangan
Purchasing	Bagian perencanaan dan pembelian barang
Administrasi	Pembuatan laporan kerja selama sebulan
Spv Elektrikal	Memonitoring bagian elektrikal
Spv Mekanikal	Memonitoring bagian Mekanikal

