

BAB II

GAMBARAN UMUM PERUSAHAAN

Sebagai sebuah Badan Usaha Milik Negara, PTPN X (PT. Perkebunan Nusantara X (Persero)) dikenal sebagai salah satu perusahaan peninggalan Belanda yang merupakan sebuah sector penting dalam membangun perekonomian dan kesejahteraan bangsa. Sebagai perusahaan yang bergerak di bidang pengolahan perkebunan Negara, PTPN X memiliki beberapa cabang pengolahan hasil perkebunan diantaranya tebu dan tembakau yang tersebar di daerah terpencil di plosok nusantara. PTPN X memiliki tujuan yang tercantum dalam Anggaran Dasar No. 47 Tanggal 13 Agustus 2008 yaitu, Melakukan usahabidang argo bisnis dan argo industry serta optimalisasi pemanfaatan sumber daya perseroan untuk menghasilkan barang dan jasa yang bermutu tinggi dan berdaya saing kuat, dan mengejar keuntungan guna meningkatkan nilai perseroan dengan menerapkan prinsip-prinsip perseroan terbatas.

2.1. Sejarah dan Perkembangan PT. Perkebunan Nusantara X (Persero)

Sejarah panjang pendirian Pabrik Gula Lestari diawali pada tahun 1909 oleh C.V Culture Maatchappy (C.V.C.M) Pandji / Tandjungsari, yang berkedudukan di Amsterdam beserta pengurusan dan tata usahanya yang kemudian diserahkan oleh Tiedeman On Van Kerchem Indonesia di Surabaya. Pasca Proklamasi Kemerdekaan Indonesia Kendali PG Lestari berada dibawah Kementrian Kemakmuran, Badan Penyelenggara Pabrik Gula Negara (BPPGN). Namun kondisi berubah setelah

terjadinya agresi militer Belanda pada tahun 1950 kepemilikan PG beralih kepada pemilik lama yakni Tiedeman On Van Kerchem.

Pada tahun 1957 PG diambil alih oleh pemerintah RI cq. PPN Baru dan digolongkan dalam kesatuan Pra unit Gula A. Setelah PP no. 166 / 1961 tanggal 26 April 1961 mulai berlaku, maka Pabrik Gula Lestari masuk dalam kesatuan II (Karisidenan Kediri) yang berbadan hukum sendiri. Namun tidak lama kemudian keluar PP no.1 dan 2 tahun 1963 tentang pembentukan B.P.U maka Pabrik Gula Lestari dijadikan Perusahaan Negara, yang berbadan hukum sendiri. Terbit lagi PP 14 tahun 1968 yang mengalihkan kendali PG kepada PNP XXI. Hingga pada tahun 1973 kendali beralih kepada PN Perkebunan XXI dan PN Perkebunan XXII menjadi Perusahaan Perseroan (Persero) dengan diperkuat adanya PP no 23/1973. Dan kondiri terakhir pada tahun 1966 PG resmi berada dibawah kendali PT.Perkebunan Nusantara X sampai dengan saat ini.

2.2. Visi dan Misi

2.2.1. Visi

"Menjadi perusahaan agro industri terkemuka yang berwawasan lingkungan".

2.2.2. Misi

1. Berkomitmen menghasilkan produk berbasis bahan baku tebu dan tembakau yang berdaya saing tinggi untuk pasar domestik dan internasional dan berwawasan lingkungan.
2. Berkomitmen menjaga pertumbuhan dan kelangsungan usaha melalui optimalisasi dan efisiensi di segala bidang.

3. Mendedikasikan diri untuk selalu meningkatkan nilai-nilai perusahaan bagi kepuasan stakeholder melalui kepemimpinan, inovasi dan kerjasama team serta organisasi yang profesional.

2.3. Struktur Organisasi

Adapun struktur organisasi yang diterapkan oleh PG LESTARI tergambar pada bagan berikut.



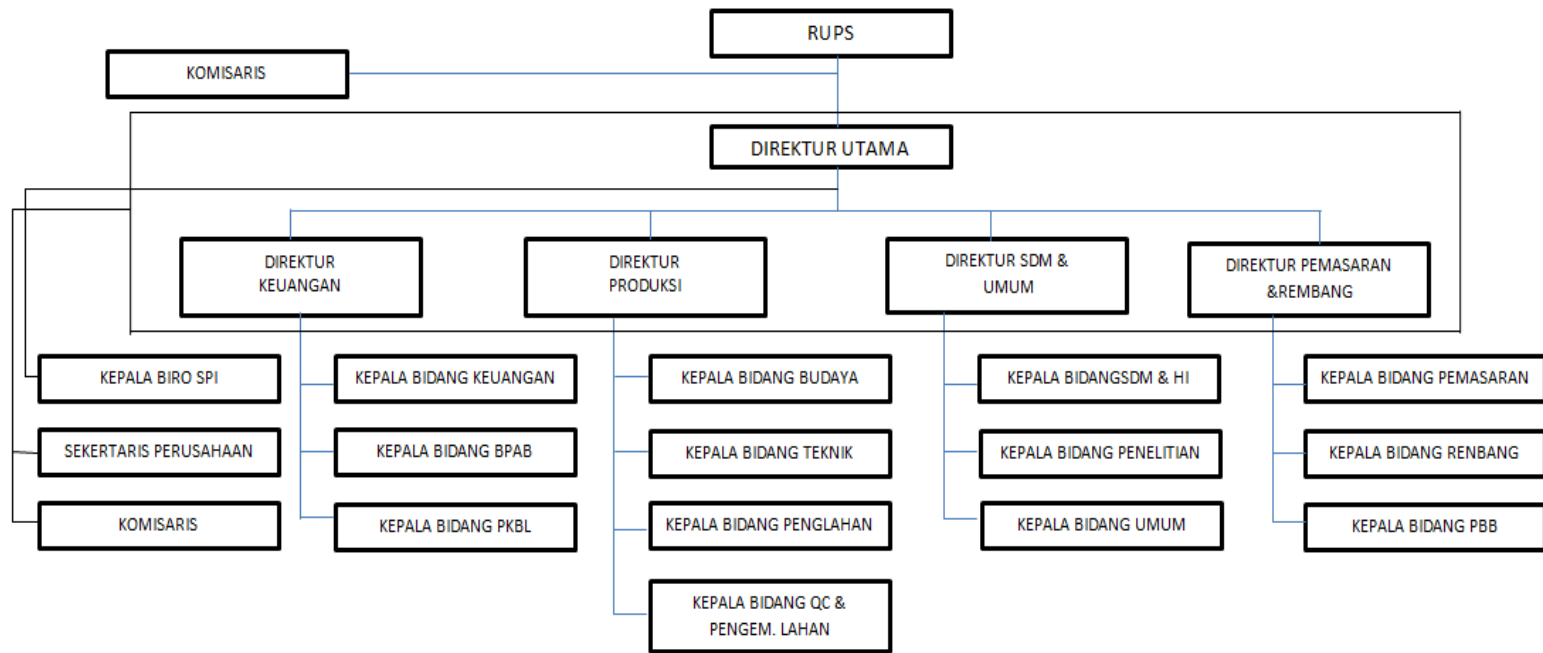

Gambar 2.1 Struktur Organisasi PG. Lestari

SURABAYA

