

BAB II

GAMBARAN UMUM PERUSAHAAN

2.1 Sejarah Singkat P.T. PAL INDONESIA

P.T. PAL INDONESIA (PERSERO), bermula dari sebuah galangan kapal yang bernama MARINE ESTABLISHMENT (ME) dan diresmikan oleh pemerintah Belanda pada tahun 1939. Pada masa pendudukan Jepang, perusahaan ini beralih nama menjadi Kaigun SE 2124. Setelah kemerdekaan, Pemerintah Indonesia menasionalisasi Perusahaan ini dan mengubah namanya menjadi Penataran Angkatan Laut (PAL). Pada tanggal 15 April 1980, Pemerintah mengubah status Perusahaan dari Perusahaan Umum menjadi Perseroan Terbatas sesuai dengan akta No. 12, yang dibuat oleh Notaris Hadi Moentoro, SH.

Lokasi Perusahaan di Ujung, Surabaya, dengan kegiatan utama memproduksi kapal perang dan kapal niaga, memberikan jasa perbaikan dan pemeliharaan kapal, serta rekayasa umum dengan spesifikasi tertentu berdasarkan pesanan.

Kemampuan rancang bangun yang menonjol dari P.T. PAL INDONESIA (Persero) telah memasuki pasaran internasional dan kualitasnya telah diakui dunia. Kapal-kapal produksi P.T. PAL INDONESIA (Persero) telah melayari perairan di seluruh dunia.

Sebagai galangan kapal dengan pengalaman lebih dari dua dasawarsa, P.T. PAL INDONESIA (PERSERO) memiliki beragam produk-produk berkualitas seperti dijabarkan di bawah:

PRODUK KAPAL NIAGA

Pengembangan produk kapal niaga diarahkan pada pasar internasional, pengembangan model-model industri pelayaran nasional dan pelayaran perintis bagi penumpang dan barang (cargo). Kapasitas produksi per tahun saat ini mencapai 3 unit kapal dengan ukuran 50,000 DWT dan 2 unit kapal dengan ukuran 20,000 DWT per tahun.

Pada saat ini P.T. PAL INDONESIA (PERSERO) telah menguasai teknologi produksi untuk kapal-kapal seperti Kapal Bulker sampai dengan 50,000 DWT, kapal container sampai dengan 1.600 TEUS, kapal tanker sampai dengan 30,000 DWT, kapal penumpang sampai dengan 500 PAX. Sementara itu produk yang telah dikembangkan antara lain kapal container sampai dengan 2.600 TEUS, kapal Chemical Tanker sampai dengan 30,000 DWT, kapal LPG Carrier sampai dengan 5.500 DWT.

PRODUK KAPAL CEPAT KAPAL KHUSUS

Saat ini P.T. PAL INDONESIA (PERSERO) tengah mengembangkan produk-produk yang akan dipasarkan di dalam negeri, terutama untuk memenuhi kebutuhan badan-badan pemerintah pusat seperti Departemen Pertahanan, Kepolisian RI, Departemen Kelautan, Departemen Keuangan/Direktorat Jenderal Bea & Cukai serta Otonomi Daerah maupun swasta.

Produk yang telah dikuasai antara lain:

1. Kapal Landing Platform Dock 125 M.
2. Kapal Patroli Cepat Lambung Baja klas 57 m.

3. Kapal Patroli Cepat/ Kapal Khusus Lambung Aluminium klas sampai dengan 38 m.
4. Kapal Tugboat dan Anchor Handling Tug/Supply sampai dengan klas 6.000 BHP.
5. Kapal Ikan sampai dengan 600 GRT.
6. Kapal Ferry dan Penumpang sampai dengan 500 pax.

PRODUK JASA HARKAN

Produk Jasa harkan kapal maupun non kapal meliputi jasa pemeliharaan dan perbaikan kapal tingkat depo dengan kapasitas docking 600,000 DWT per tahun.

Selain itu jasa yang disediakan adalah annual/ special survey dan overhaul bagi kapal niaga dan kapal perang, pemeliharaan dan perbaikan elektronika dan senjata serta overhaul kapal selam. Peluang pasar untuk kategori pelayanan jasa seperti ini berasal dari TNI - AL, swasta, pemerintah serta kapal-kapal yang singgah dan berlabuh di Surabaya, dengan jumlah yang mencapai 6.800 kapal per tahun.

REKAYASA UMUM

Pada saat ini P.T. PAL INDONESIA (PERSERO) telah menguasai teknologi produksi komponen pendukung industri pembangkit tenaga listrik seperti Boiler dan Balance of Point. Kemampuan ini akan terus ditingkatkan sampai pada taraf kemampuan modular dan EPC bagi industri pembangkit tenaga listrik skala kecil menengah sampai dengan 50 Mega Watt.

Saat ini P.T. PAL INDONESIA (PERSERO) telah menguasai produk Rekayasa Umum seperti Steam Turbine Assembly sampai dengan 600 MW, Komponen Balance of Plant dan Boiler sampai dengan 600 MW, Compressor Module 40 MW, Barge Mounted Power Plant 30 MW, Pressure Vessels dan Heat Exchangers, Generator Stator Frame s.d 600 MW. Sementara itu produk rekayasa umum yang sedang dikembangkan adalah Steam Turbine Power Plant, Jacket's structure sampai dengan 1000 ton serta Monopod dan Anjungan (Platform) sampai dengan 1000 ton.

PENGEMBANGAN SUMBER DAYA MANUSIA

Sejarah telah membuktikan kemampuan insan Indonesia sebagai pelaut yang tersohor, namun untuk dapat bersaing di arena internasional yang semakin keras, P.T. PAL INDONESIA (Persero) menyadari bahwa sejarah dan tradisi dapat menjadi pendorong, namun pendidikan dan training bagi para karyawannya adalah mutlak untuk menghasilkan Sumber Daya manusia yang tangguh dan memiliki kemampuan tinggi. Sebagai tulang punggung perusahaan, bidang Sumber Daya Manusia mendapat perhatian yang khusus dengan beragam kegiatan yang bertujuan meningkatkan basis kompetensi dari para karyawan P.T. PAL INDONESIA (Persero).

Dengan jumlah karyawan mencapai 2.685 personil, P.T. PAL INDONESIA (Persero) menerapkan langkah-langkah strategis pengelolaan Sumber Daya Manusia yang meliputi :

1. Pemangkasan bisnis proses dengan membangun sistim informasi SDM dengan penggunaan software SDM yang disebut ASP.

2. Penataan fungsi organisasi, dengan memisahkan fungsi-fungsi Non-core/pendukung tidak lagi dikelola oleh perusahaan tetapi dengan cara *outsourcing*.
3. Peningkatan kompetensi, dengan membangun standard kompetensi baik fungsional maupun structural sebagai bahan assessment.
4. Restrukturisasi personil yang kompetensinya tidak bisa dikembangkan secara optimal.
5. Penggunaan *outsourcing*.
6. Mendukung peningkatan produksi disertai dengan pelatihan peningkatan keahlian seperti misalnya pengelasan.

Selama kurun waktu 5 tahun terakhir ini, P.T. PAL INDONESIA (Persero) telah berhasil menerapkan sistem yang dapat meningkatkan kompetensi, keahlian dan manajemen sumber daya manusia serta pemagangan (*apprenticeship*) Kesemuanya ini menunjukkan upaya yang sungguh-sungguh dari P.T. PAL INDONESIA (Persero) untuk meningkatkan kemampuan inti (*core competence*) dari para karyawannya.

PENGEMBANGAN MASYARAKAT DAN LINGKUNGAN

P.T. PAL INDONESIA (Persero) menyadari posisinya sebagai sebuah perusahaan besar di tengah-tengah masyarakat Indonesia yang majemuk dan tugasnya dalam melestarikan alam sekitarnya. Kepedulian P.T. PAL INDONESIA (Persero) terhadap masyarakat dan lingkungannya tersebut diwujudkan dalam berbagai kegiatan amal dan gerakan pelestarian lingkungan.

Perusahaan menerapkan standar manajemen lingkungan ISO 14001 dan memberikan bantuan untuk korban bencana alam, pendidikan (beasiswa) dan fasilitas sekolah, sarana ibadah (mushola, mesjid dan gereja), pembangunan prasarana umum, peningkatan kesehatan masyarakat dan peningkatan prestasi olahraga masyarakat.

Bentuk-bentuk kemitraan yang telah dikembangkan oleh perusahaan meliputi pemberian pinjaman lunak untuk modal kerja dan investasi kepada para pengusaha berskala kecil di wilayah Jawa Timur dan program pelatihan untuk mitra binaan. Saat ini jumlah mitra binaan mencapai 880 usaha kecil.

2.2 Visi dan Misi P.T. PAL INDONESIA

2.2.1 Visi

Menjadi Perusahaan Galangan Kapal dan Rekayasa Berkelas Dunia, Terpercaya, dan Bernilai Tambah Bagi Para Pemangku Kepentingan.

2.2.2 Misi

1. Meningkatkan kepuasan pelanggan dengan mutu produk berstandar Internasional dan penyerahan produk tepat waktu, serta meningkatkan pengelolaan perusahaan yang akuntabel dan transparan.
2. Meningkatkan peran dalam mendukung program pertahanan dan keamanan nasional melalui penguasaan teknologi dan rancang bangun.

- Memberikan kemampu-labaan dan kesejahteraan secara berkesinambungan bagi para pemegang saham, karyawan, pelanggan, mitra usaha, dan pengembangan usaha kecil.

2.3 Struktur Organisasi P.T. PAL INDONESIA



Lampiran Surat Keputusan Direktur Utama
 Nomor : Skep/15A/10000/IV/2012
 Tanggal : 17 APRIL 2012

STRUKTUR ORGANISASI PT PAL Indonesia (Persero)

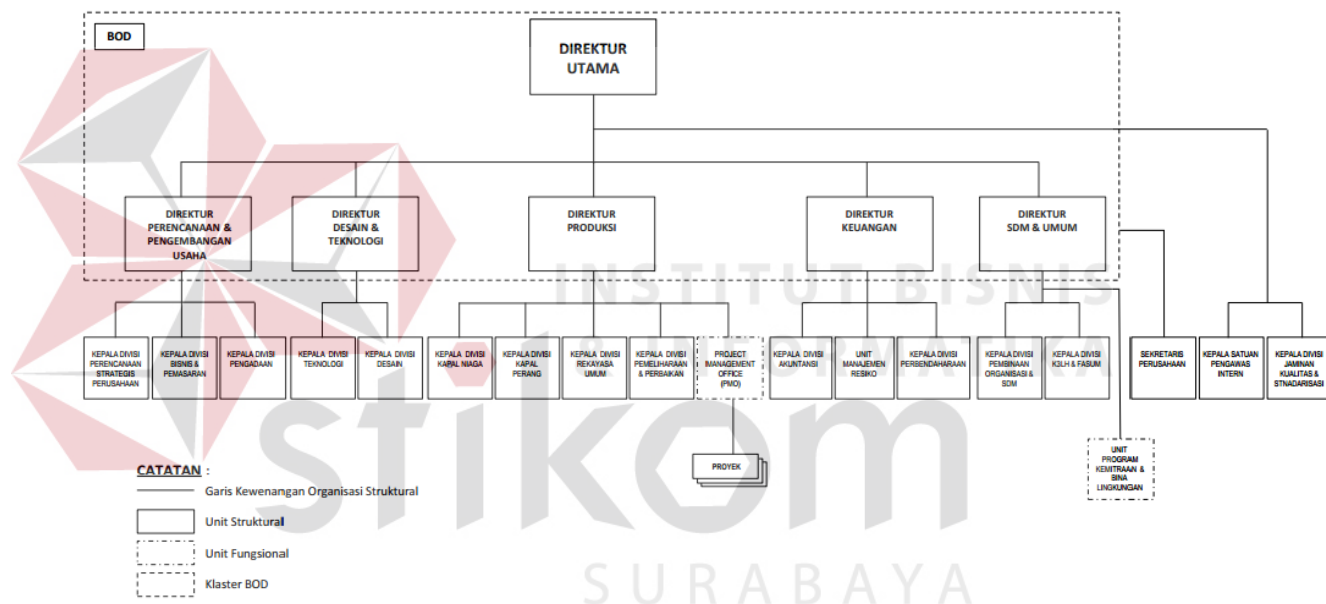

Gambar 2.1 Struktur Organisasi P.T. PAL INDONESIA