

## BAB 2

### GAMBARAN UMUM PERUSAHAAN

#### 2.1 Sejarah Perusahaan

Rumah Sakit Paru Surabaya merupakan Unit Pelaksana Teknis yang berada di bawah Dinas Kesehatan Provinsi Jawa Timur berlokasi di wilayah Surabaya Utara tepatnya di Jalan Karang Tembok 39 Surabaya. Sesuai surat izin penyelenggaraan Rumah Sakit Khusus Pemerintah dari Gubernur Jawa Timur, nomor : P2T/1/03.26/XI/2010 tanggal 12 November 2010, Rumah Sakit Paru Surabaya melaksanakan pemberantasan penyakit paru melalui pengobatan dan perawatan penderita paru, menetapkan diagnosis, penyuluhan kesehatan serta melaksanakan sistem rujukan dalam usaha pencegahan, pemberantasan penyakit paru. Setiap harinya Rumah Sakit Surabaya memeriksa dan mengobati  $\pm$  250 pasien untuk pelayanan kesehatan khususnya dalam bidang kesehatan paru. Selain datang sendiri, pasien yang berobat ada yang dirujuk dari puskesmas, dokter swasta, bahkan sebagian berasal dari luar Surabaya, seperti Gresik, Sidoarjo, Mojokerto, Lamongan, dan Madura.

Dengan dimulainya rawat inap di Rumah Sakit Paru Surabaya pada tanggal 6 Juni 1999 yang mengacu pada SK Kepala Dinas Kesehatan Propinsi Jawa Timur no. 445/195/115.4/1999 tanggal 26 Mei 1999, maka sambutan masyarakat untuk mempergunakan Rumah Sakit Paru Surabaya sebagai tempat rawat inap saat ini makin besar dan tidak hanya melayani penyakit

paru, tetapi juga penyakit lainnya seperti Kulit & Kelamin, Mata, THT, Kandungan, Penyakit Dalam, Bedah.

## **2.2 Tujuan Perusahaan**

### **2.2.1 Tujuan Umum**

Rumah Sakit Paru Surabaya menyelenggarakan upaya kesehatan paru secara paripurna (promotif, preventif, kuratif dan rehabilitatif) dengan menggunakan teknologi tepat guna, didukung peran serta aktif masyarakat, kerjasama lintas sektor dan merupakan pusat pendidikan dan pelatihan serta penelitian dan pengembangan upaya kesehatan paru yang berorientasi pada kesehatan paru masyarakat.

### **2.2.2 Tujuan Khusus**

1. Melaksanakan pengobatan penderita penyakit Paru
2. Melaksanakan sistem rujukan dalam usaha pencegahan diagnosis dan pengobatan penyakit Paru
3. Mengupayakan pelayanan kesehatan umum

## **2.3 Logo Perusahaan**



**Gambar 2.1 Logo UPT Rumah Sakit Paru Surabaya**

## 2.4 Profil Perusahaan

Sejak menjalankan kegiatan operasional sebagai sarana pelayanan kesehatan paru, landasan hukum Rumah Sakit Paru Surabaya mengikuti kebijakan dan peraturan sebagai berikut :

1. Perda Provinsi Jawa Timur No. 37 Tahun 2000 tentang Dinas Kesehatan Propinsi Jawa Timur
2. Keputusan Gubernur Jawa Timur No.26 tahun 2002 tentang Uraian Tugas dan Fungsi UPT Dinas Kesehatan Provinsi Jawa Timur
3. SK Kepala Dinas Kesehatan Provinsi Jawa Timur, kewenangan:

- 1) Menyelenggarakan Pelayanan Rawat Inap

Hal ini mengacu pada SK Kepala Dinas Kesehatan Provinsi Jawa Timur No.445/195/115.4/1999 tgl.26 Mei 1999 tentang Ijin Rawat Inap BP-4 Surabaya

- 2) Pelayanan Kesehatan setara RS tipe C

Hal ini mengacu pada SK Kepala Dinas Kesehatan Provinsi Jawa Timur No.060/2192/111.1/03 tgl. 19 Juni 2003 tentang Ijin Pengembangan Fungsi dan Pelayanan setara RSU tipe C

4. Peraturan Gubernur Jawa Timur nomor 116 tahun 2008 tentang Organisasi dan Tata Kerja Unit: Pelaksana Teknis Dinas Kesehatan Provinsi Jawa Timur

5. Surat izin penyelenggaraan Rumah Sakit Paru Surabaya nomor : P2T/1/03.26/XI/2010 dari Gubernur Jawa Timur.
6. Keputusan Gubernur Jawa Timur nomor 188 tahun 2010 tentang Penetapan Rumah Sakit Paru Surabaya sebagai Badan Layanan Umum Daerah.
7. Sertifikat Akreditasi Rumah Sakit Paru Surabaya oleh Komisi Akreditasi Rumah Sakit Nomor : KARS-SERT/551/IV/2012.
8. Keputusan Menteri Kesehatan Nomor : HK.03.05/I/1775/12 tentang Penetapan Kelas Rumah Sakit Khusus Paru Surabaya Provinsi Jawa Timur.

## **2.5 Visi, Misi dan Nilai Perusahaan**

### **2.5.1 Visi Perusahaan**

“Menjadi Rumah Sakit Paru Rujukan di Jawa Timur dengan pelayanan selangkah lebih maju.” adalah Visi dari Rumah Sakit Paru Surabaya. Visi Rumah Sakit Paru Surabaya ini tercantum dalam dokumen Rencana strategis tahun 2009 Untuk perencanaan bisnis periode 2015-2020 adalah “ Menjadi Rumah Sakit Umum yang berdaya saing dengan pelayanan yang selangkah lebih maju”.

### **2.5.2 Misi Perusahaan**

1. Membentuk jejaring pelaksanaan rujukan dan kerja sama dengan lembaga & institusi terkait, dengan unggulan pelayanan penyakit paru.
2. Meningkatkan kualitas sumberdaya manusia.
3. Melengkapi sarana dan prasarana sesuai dengan perkembangan teknologi.

4. Melaksanakan penelitian - penelitian, baik langsung maupun bekerja sama dengan pihak luar.

### **2.5.3 Motto, Filosofi, dan Budaya Organisasi**

Motto Rumah Sakit Paru Surabaya adalah: Pelayanan yang kompetitif dan bermutu Sedangkan filosofinya adalah:

1. Pelayanan spesialistik (Paru, Penyakit Dalam, THT, Mata, Kulit Kelamin, Kandungan, Bedah).
2. Pelayanan kesehatan yang berstandar, guna peningkatan kualitas pelayanan.
3. Memperhatikan kelayakan kemampuan ekonomi masyarakat.

Motto dan Filosofi Rumah Sakit Paru Surabaya dapat dinyatakan dalam suatu bentuk operasionalisasi secara konkrit dengan cara menjiwai motto dan filosofi, tersebut dalam pelaksanaan kegiatan pelayanan. Motto dan filosofi tersebut tidak berjalan sendiri melainkan dilandasi oleh suatu budaya organisasi.

Budaya organisasi Rumah Sakit Paru Surabaya terdiri dari Keyakinan dasar dan Nilai dasar. Keyakinan dasar merupakan pemacu semangat untuk mewujudkan visi organisas. Keyakinan dasar tersebut adalah :

1. **Kebersamaan**

Merupakan pemacu kekuatan organisasi dalam menghadapi semua tantangan. Kebersamaan yang terjalin antara Rumah Sakit Paru Surabaya dan mitra kerja dilakukan untuk menjadikan produk jasa yang telah disediakan menjadi alat terbaik bagi konsumen.

2. **Dukungan**

Merupakan pembangkit semangat untuk belajar secara berkelanjutan dan sebagai pemacu kinerja bagi semua SDM. Adanya dukungan dalam diri Rumah Sakit Paru Surabaya dapat memacu inspirasi bagi semua karyawan untuk membangun organisasi.

### 3. Kebersihan

Kebersihan secara lahir dan batin merupakan landasan pelayanan kesehatan yang diberikan untuk mendukung seluruh hubungan antar manusia dan antar organisasi Rumah Sakit Paru Surabaya dalam melipat gandakan nilai yang disediakan bagi pelanggan melalui pembangunan kualitas hubungan yang berdasarkan kebersihan tersebut.

#### 2.6 Struktur Organisasi

Saat ini Struktur Organisasi RS Paru Surabaya mengacu pada Keputusan Kepala Dinas Kesehatan Provinsi Jawa Timur nomor 060/6961/101.1/2011 yang tersusun sebagai berikut :

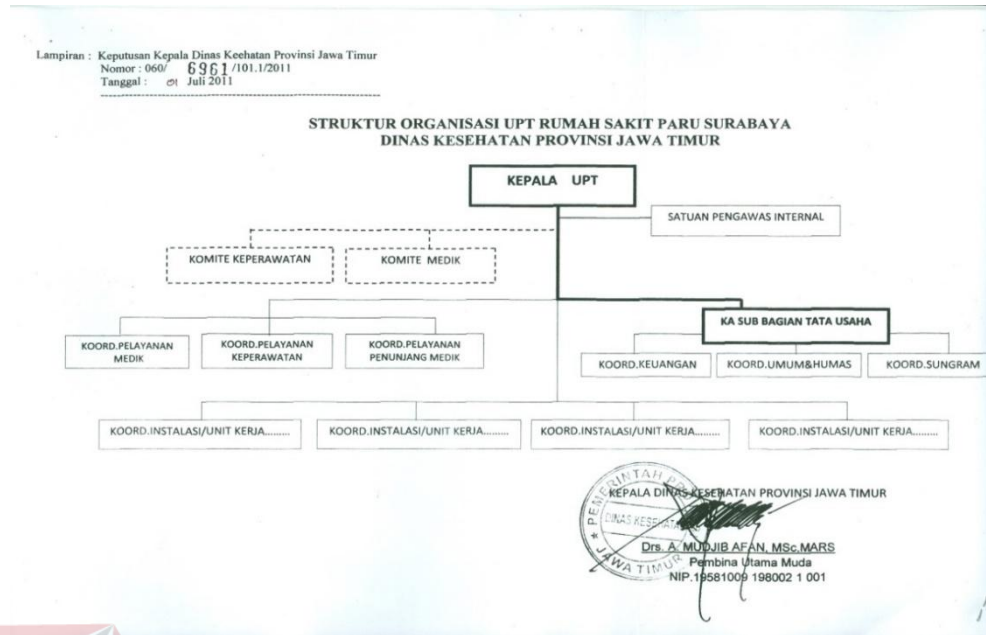

**Gambar 2.2 Struktur Organisasi UPT Rumah Sakit Paru Surabaya**

