

BAB II

GAMBARAN UMUM PERUSAHAAN

1.1 Sejarah SMA Kemala Bhayangkari 1 Surabaya

SMA Kemala Bhayangkari 1 Surabaya berdiri tahun 1978. Selama 35 tahun telah melakukan pengembangan dan pembaruan di berbagai bidang, baik sumber daya manusia, kurikulum pembelajaran, sarana dan prasarana sekolah maupun budaya sekolah. Berbagai langkah nyata telah dilakukan untuk menjadikan SMA Kemala Bhayangkari 1 Surabaya sebagai lembaga pendidikan menengah atas yang berkualitas, yang mempunyai kewajiban meningkatkan sumber daya manusia yang beriman, bertaqwa, berakhlak mulia, berilmu pengetahuan luas, dan berkarakter.

Sebagai lembaga yang berkualitas, SMA Kemala Bhayangkari 1 Surabaya berusaha menciptakan kultur sekolah yang kondusif sehingga semua komponen sekolah termotivasi untuk berkolaborasi mengembangkan budaya belajar dan layanan akademik yang baik.

1.2 Logo SMA Kemala Bhayangkari 1 Surabaya



Gambar 2.1 Logo SMA Kemala Bhayangkari 1 Surabaya

1.3 Lokasi SMA Kemala Bhayangkari 1 Surabaya

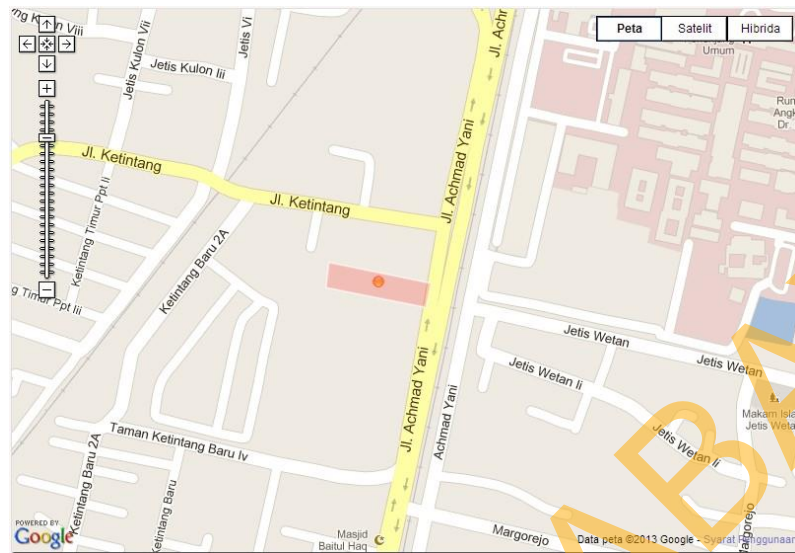

Gambar 2.2 Denah lokasi SMA Kemala Bhayangkari 1 Surabaya

SMA Kemala Bhayangkari 1 Surabaya terletak diantara Jl.Achmad Yani dan Jl.Ketintang yang tepat pertigaan dua sisi jalan. Bersebelahan dengan mal royal plaza dan juga bersebelahan dengan distributor TVS. Dapat dilihat pada gambar 2.2 telah ditandai lingkaran merah pada untuk lokasi SMA Kemala Bhayangkari 1 Surabaya.

1.4 Visi , Misi dan Tujuan SMA Kemala Bhayangkari 1 Surabaya

SMA Kemala Bhayangkari 1 Surabaya memiliki visi, misi dan tujuan sebagai berikut:

1.4.1 Visi

Terwujudnya sekolah unggul berprestasi berdasarkan iman dan taqwa, berilmu, pengetahuan luas, berbudi pekerti luhur dan kreatif.

1.4.2 Misi

Untuk mencapai visi pada SMA Kemala Bhayangkari 1 Surabaya dapat diterapkan pada beberapa misi yaitu :

1. Menyelenggarakan pendidikan berwawasan global, berazaskan keimanan dan ketaqwaan terhadap Tuhan Yang Maha Esa.
2. Menyelenggarakan pembelajaran efektif dengan pendekatan multimedia pembelajaran.
3. Mengembangkan kultur sekolah yang kondusif sehingga tercipta akhlak mulia dan penguasaan ilmu pengetahuan, bahasa, teknologi, olahraga, seni, dan berbudi pekerti luhur.

1.4.3 Tujuan

Tujuan SMA Kemala Bhayangkari 1 Surabaya yaitu :

1. Terbentuknya warga sekolah yang santun.
2. Terpenuhinya sarana dan prasarana yang mendukung kegiatan belajar mengajar sesuai dengan tuntutan masyarakat.
3. Terciptanya suasana pembelajaran yang aman dan menyenangkan.
4. Proses belajar mengajar berjalan lancar, karena guru dan karyawan bekerja secara professional.
5. Siswa terbiasa belajar mandiri, semakin banyak jumlah siswa lulusan yang diterima di Perguruan Negeri Tinggi (PTN).
6. Meningkatkan prestasi kegiatan ekstrakurikuler minimal sampai tingkat provinsi, siswa tamatan mempunyai bekal keterampilan.
7. Terciptanya manajemen pelayanan yang partisipasif, dan optimalnya peran *stakeholder* sekolah.

1.5 Struktur Organisasi SMA Kemala Bhayangkari 1 Surabaya

Di dalam organisasi SMA Kemala Bhayangkari 1 Surabaya ini terdapat beberapa bagian atau departemen yang menangani semua kegiatan yang ada di organisasi ini. Semua bagian bertanggung jawab langsung kepada pimpinan seperti pada gambar 2.3.

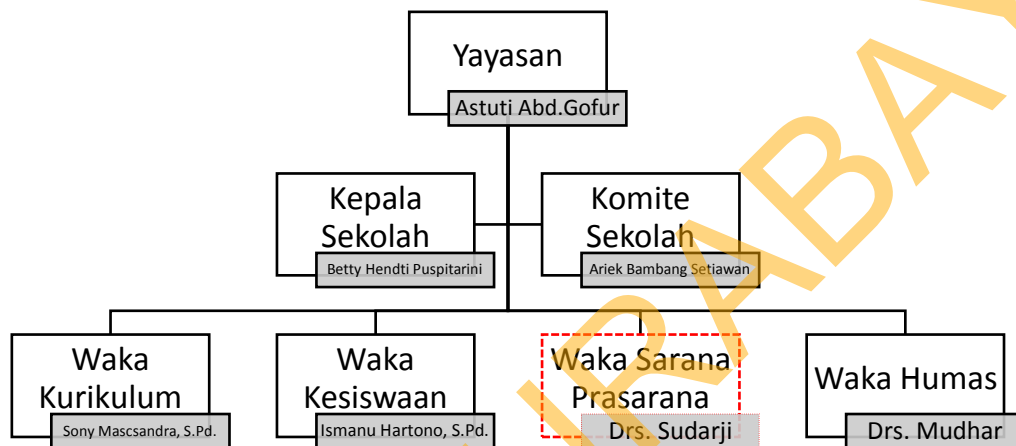

Gambar 2.3 Struktur Organisasi SMA Kemala Bahyangakari 1 Surabaya

1.6 Deskripsi Pekerjaan SMA Kemala Bhayangkari 1 Surabaya

Berikut ini akan diuraikan deskripsi pekerjaan pada SMA Kemala Bhayangkari 1 Surabaya.

Tabel 2.1 Deskripsi pekerjaan SMA Kemala Bhayangkari 1 Surabaya

Nama Pekerjaan	Deskripsi Pekerjaan
Yayasan	<ol style="list-style-type: none"> 1. Mengontrol seluruh aktivitas staff pengajar. 2. Mengontrol bagaimana sistem pengajaran yang ada. 3. Mengawasi kinerja dan memberikan arahan kepada kepala sekolah.
Kepala Sekolah	<ol style="list-style-type: none"> 1. Membimbing semua guru dan pegawai dalam pimpinannya kearah penyempurnaan pelaksanaan tugas dan bertindak laku sebagai pola panutan baik disekolah maupun diluar sekolah.

	<ol style="list-style-type: none"> 2. Pelaksanaan administrasi sekolah. 3. Mengatur proses belajar mengajar sesuai dengan pelaksanaan kurikulum secara tepat guna dan berdaya guna.
Komite Sekolah	<ol style="list-style-type: none"> 1. Memberi dukungan dan membantu memenuhi kebutuhan sekolah. 2. Memberi pertimbangan dalam pengambilan keputusan. 3. Berperan dalam pengawasan manajemen sekolah. 4. Menjadi mediator antara pemerintah dengan masyarakat.
Waka Kurikulum	<ol style="list-style-type: none"> 1. Menyusun pembagian tugas guru dan jadwal pembelajaran. 2. Mengkoordinasikan dan menggerakkan kegiatan. 3. Mengkoordinasikan penyusunan dan pengembangan bahan ajar / modul mata pelajaran.
Waka Kesiswaan	<ol style="list-style-type: none"> 1. Menyusun program pembinaan kesiswaan. 2. Membina pengurus OSIS dalam berorganisasi. 3. Melaksanakan pemilihan calon siswa teladan dan calon siswa penerima bea siswa. 4. Mengadakan pemilihan siswa untuk mewakili sekolah dalam kegiatan di luar sekolah. 5. Mengatur mutasi siswa. 6. Menyusun program kegiatan ekstrakurikuler. 7. Menyusun laporan pelaksanaan kesiswaan secara berkala.
Waka Sarana dan Prasarana	<ol style="list-style-type: none"> 1. Menyusun rencana kebutuhan sarana dan prasarana. 2. Mengkoordinasikan pendaya-gunaan sarana dan prasarana. 3. Menyusun laporan pelaksanaan bidang sarana dan prasarana secara berkala.
Waka Humas	<ol style="list-style-type: none"> 1. Mengatur dan menyelenggarakan hubungan sekolah dengan orang tua / wali siswa 2. Membina hubungan sekolah dengan Komite Sekolah 3. Membina pengembangan hubungan antar sekolah dengan lembaga-lembaga pemerintah, dunia usaha - dunia industri, 4. Menyusun laporan pelaksanaan hubungan masyarakat secara berkala

1.7 Fasilitas SMA Kemala Bhayangkari 1 Surabaya

Fasilitas yang tersedia di SMA Kemala Bhayangkari 1 Surabaya, selain seluruh ruang *full* berpendingin dan dilengkapi dengan sarana *Slide Projector*, berikut fasilitas yang ada di dalam sekolah :

1.7.1 Lab. Ilmu Pengetahuan Alam

Lab. IPA di SMA Kemala Bhayangkari 1 Surabaya yang berukuran luas. Ditunjang dengan sirkulasi udara yang baik, kebersihan yang terjaga, serta didukung oleh fasilitas – fasilitas yang memadai misalnya *Air Conditioner (AC)*, satu set *Personal Computer*. Guna untuk membuat kenyamanan belajar para siswa.

1.7.2 Lab. Komputer

Pada SMA Kemala Bhayangkari 1 Surabaya tersedia ruang Lab. Komputer untuk menunjang proses pembelajaran yang ada. Terdapat satu ruangan yang memiliki 24 komputer dengan didukungnya fasilitas-fasilitas dalam ruangan. Sehingga membuat siswa belajar dengan fokus dalam pembelajaran.

1.7.3 Masjid

Masjid di SMA Kemala Bhayangkari 1 Surabaya selalu terjaga kebersihannya pada setiap harinya. Dapat menambah kenyamanan umat islam yang menjalankan ibadahnya di masjid ini. Sehingga warga sekolah dapat melakukan ibadahnya dengan *khusuq*.

1.7.4 Perpustakaan

SMA Kemala Bhayangkari 1 Surabaya kini didukung dengan fasilitas berupa perpustakaan. Dengan koleksi-koleksi buku yang dipakai dalam proses

belajar mengajar dan juga koleksi buku *import* sebagai bahan referensi. Dan juga menambah wawasan pengetahuan *non-akademi*.

1.7.5 Lapangan Basket

SMA Kemala Bhayangkari 1 Surabaya menyediakan lapangan basket sebagai tempat pengembangan diri bagi siswa yang gemar bermain basket dan menunjang proses latihan bagi ekstrakurikuler basket yang ada. Dalam pengembangan untuk olah raga basket memberika fasilitas-fasilitas dibutuhkan yang berupa bola dan juga kebutuhan lainnya. Guna untuk berkembangnya siswa yang meminati dan memiliki hobi olah raga basket.

1.7.6 Joglo

SMA Kemala Bhayangkari 1 Surabaya menyediakan sebuah Joglo sebagai tempat untuk acara kecil yang di adakan oleh pihak sekolah maupun pihak yang terkait. Fungsi joglo juga dapat digunakan siswa untuk tempat belajar bersama dalam mendukung pembelajaran.

1.7.7 Kantin

Kantin di SMA Kemala Bhayangkari 1 Surabaya menyediakan bermacam-macam makanan, kue dan minuman yang terjaga kebersihannya demi kesehatan murid-murid beserta staf yang ada.

1.7.8 Koperasi dan Wartel

SMA Kemala Bhayangkari 1 Surabaya kini telah memiliki Koperasi dan wartel yang berguna untuk keperluan siswa maupun staf yang ada. Dalam koperasi terdapat satu mesin *fotocopy*, satu unit komputer dan juga tifa wartel. Koperasi tersebut juga menjual beberapa aneka makanan dan juga kebutuhan sekolah lainnya.

1.7.9 Panjat Tebing

SMA Kemala Bhayangkari 1 Surabaya menyediakan fasilitas Panjat Tebing untuk keperluan ekstrakurikuler yang menyukai olah raga menantang. Dengan itu sekolah mendukung kegiatan untuk perkembangan siswa dengan memfasilitasi dalam melakukan olahraga diminati. Dalam olah raga tersebut sekolah tetap mengutamakan keselamatan dan menyediakan pembina yang profesional dalam bidang olah raga tersebut.

1.7.10 Wifi Area

SMA Kemala Bhayangkari 1 Surabaya saat ini menyediakan fasilitas *WiFi Area* yang berguna untuk menggali wawasan yang ada pada dunia maya (internet) sehingga dapat menunjang proses pembelajaran yang ada.