

BAB II

GAMBARAN UMUM PERUSAHAAN

2.1 Gambaran Umum SMK PGRI 2 Sidoarjo

SMK PGRI 2 Sidoarjo adalah sekolah menengah kejuruan swasta yang bertempat di Jl. Jenggolo Gg. III No. 61, Sidoarjo. Sekolah ini memiliki 4 program jurusan yaitu Multimedia (MM), Rekayasa Perangkat Lunak (RPL), Akuntansi (AK), dan Administrasi Perkantoran (APK).

SMK PGRI 2 Sidoarjo memiliki berbagai fasilitas diantara lain laboratorium khusus untuk setiap program jurusan, lapangan olahraga, kantin, masjid, dan lain sebagainya. Tersedia beberapa ekstrakurikuler yang mampu membantu siswa didik untuk mengembangkan bakat dan hobinya. Para Pembimbing yang masing - masing ahli dalam bidangnya membuat minat siswa didik semakin besar pada fasilitas yang di sediakan oleh SMK PGRI 2 Sidoarjo ini. Ada berbagai macam ekstrakurikuler yang di sediakan, diantaranya yaitu Paskibraka, Ekstra Bola Voli, Ekstra Basket, Ekstra Futsal, dll. Suasana yang tergolong sejuk juga membuat para siswa didik merasa nyaman.

2.2 Logo SMK PGRI 2 Sidoarjo



Gambar 2.1 Logo SMK Nasional Mojosari

Arti dari Logo SMK PGRI 2 Sidoarjo adalah sebagai berikut

1. Bentuk

Sayap kiri-kanan masing-masing terdiri dari 5 helai bulu Berwarna kuning, melambangkan cita-cita setinggi angkasa di bidang pendidikan dengan dasar Pancasila, membawa tunas muda harapan bangsa ke masa cerah dan gemilang.

2. Lukisan Corak dan Warna

Pada bulu bagian bawah warna putih dengan tulisan PGRI berwarna merah melambangkan pengabdian yang dilandasi kesucian, cinta kasih, kemurnian dan keberanian bagi kepentingan rakyat. Suluh berdiri tegak bercorak 4 garis tegak dan datar berwarna kuning dengan nyala 5 sinar api warna merah melambangkan :

- a. Suluh dengan 4 garis tegak dan datar warna kuning, berarti fungsi guru (Prasekolah, SD, SMP, SMA, SMK, dan perguruan Tinggi) dengan hakekat tugas pengabdianya sebagai pendidik yang besar dan luhur.
- b. Nyala api dengan lima sinar warna merah yang berarti Pancasila dalam Arti Ideologis dan Sasaran budi, cipta, rasa, karsa dan karya generasi dalam Arti Teknik.
- c. Empat buku mengapit suluh dengan posisi 2 datar dan 2 tegak (simetris) dengan warna corak putih melambangkan sumber ilmu yang menyangkut nilai-nilai moral pengetahuan, ketrampilan dan akhlak bagi tingkatan lembaga-lembaga pendidikan pradasar, dasar, menengah dan tinggi.

- d. Warna dasar tengah hijau melambangkan kemakmuran generasi.
- e. Pita putih bertulisan Perkumpulan Pembina Lembaga Pendidikan sebagai penyangga sayap, melambangkan ikatan yang kokoh kuat guru seluruh Indonesia di dalam mengejar cita-citanya.

3. Arti Keseluruhan

Yayasan Pembina Lembaga Pendidikan PGRI dengan itikad dan kesadaran pengabdian yang suci murni dengan segala keberanian, keluhuran jiwa dan cinta kasih senantiasa menunaikan darma baktinya terhadap Negara, Tanah Air dan Bangsa Indonesia dalam menididik budi, cipta, rasa, karsa dan karya generasi bangsa menjadi manusia Pancasila yang memiliki moral, pengetahuan, ketrampilan, dan akhlak yang tinggi.

2.3 Visi SMK PGRI 2 Sidoarjo

Mewujudkan SMK yang berkualitas, unggul dalam prestasi berdasarkan IMTAQ serta menghasilkan tamatan yang mampu bersaing di tingkat nasional maupun global.

2.4 Misi SMK PGRI 2 Sidoarjo

SMK PGRI 2 Sidoarjo memiliki beberapa misi yang harus ditempuh dalam mewujudkan visinya.

1. Menyiapkan tamatan siap kerja serta berproduktif yang dilandasi IMTAQ serta menguasai IPTEK
2. Meningkatkan kualitas kegiatan belajar mengajar dalam mencapai kompetensi siswa berstandarnasional

3. Mengembangkan potensi sekolah yang bernuansa industri dan mampu bersaing di tingkat nasional
4. Mengembangkan sekolah sebagai pusat Pendidikan dan Pelatihan Kejuruan Terpadu (PPKT) yang memberikan layanan prima pada masyarakat
5. Meningkatkan kualitas sumber daya manusia dan kualitas pembinaan kesiswaan dalam mewujudkan IMTAQ dan sikap kemandirian

2.5 Struktur Organisasi

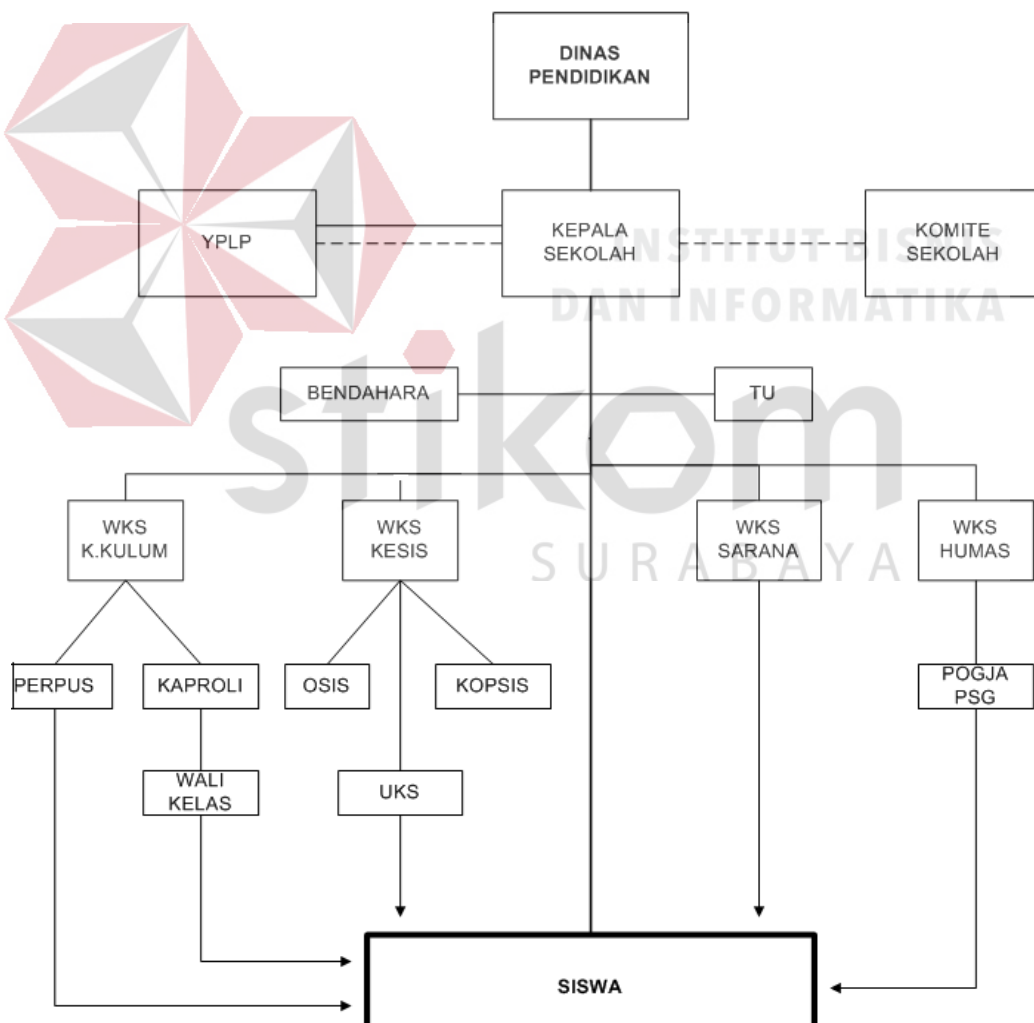

Gambar 2.1 Struktur Organisasi SMK PGRI 2 Sidoarjo

2.6 Deskripsi Tugas

SMK PGRI 2 Sidoarjo memiliki struktur organisasi yang komplit. Setiap Organisasi memiliki fungsi untuk menjalankan tugas masing-masing.

1. Dinas Pendidikan

Dinas Pendidikan merupakan unsur pelaksana pemerintahan daerah, dipimpin oleh seorang Kepala Dinas yang berada di bawah dan bertanggung jawab kepada Bupati melalui Sekretaris Daerah.

2. Kepala Sekolah

Kepala Sekolah adalah pimpinan tertinggi di sekolah. Pola kepemimpinannya akan sangat berpengaruh bahkan sangat menentukan kemajuan sekolah. Oleh karena itu dalam pendidikan modern kepemimpinan kepala sekolah merupakan jabatan strategis dalam mencapai tujuan pendidikan.

3. YPLP (Yayasan Pembina Lembaga Pendidikan)

Yayasan Yang Mengelola Dan Membina Lembaga-Lembaga Pendidikan Di Lingkungan PGRI.

4. Komite Sekolah

Badan ini merupakan suatu institusi yang mandiri bertujuan untuk meningkatkan tanggung jawab dan peran serta masyarakat dengan mewadahi dan menyalurkan aspirasi dan prakarsa masyarakat dalam melahirkan kebijakan operasional dan program pendidikan di satuan pendidikan.

5. Bendahara

Bagian Sekolah yang melaksanakan tugas administrasi sekolah

6. Tata Usaha

Bagian Sekolah yang melaksanakan tugas ketatausahaan sekolah, seperti menyimpan dokumen-dokumen sekolah maupun membuat laporan sekolah.

7. WKS Kurikulum

WKS memiliki peranan dalam membantu kepala sekolah seperti :

- a. Menyusun program pengajaran
- b. Menyusun dan menjabarkan kalender pendidikan
- c. Menyusun pembagian tugas guru dan jadwal pelajaran
- d. Menyusun jadwal evaluasi belajar dan pelaksanaan ujian akhir
- e. Menerapkan kriteria persyaratan kenaikan kelas dan ketamatan
- f. Mengatur jadwal penerimaan rapor dan STTB
- g. Mengatur pelaksanaan program perbaikan dan pengayaan
- h. Mengatur pengembangan MGMP/MGBP dan koordinator mata pelajaran
- i. Melakukan supervisi administrasi akademis
- j. Melakukan pengarsipan program kurikulum
- k. Penyusunan laporan secara berkala

8. WKS Kesiswaan

WKS berfungsi membina siswa yang dapat memperdalam dan memperluas pengetahuan siswa, mengembangkan bakat dan minat , kreatifitas serta ketrampilan siswa.

9. WKS Sarana

WKS Sarana berfungsi untuk membantu mengembangkan sarana-sarana guna membantu proses belajar mengajar dalam sekolah.

10. WKS HUMAS

Membantu Kepala Sekolah dalam pelaksanaan tugas hubungan industri atau masyarakat yang menyusun dan melaksanakan program kerja, mengarahkan dan membina, memimpin, mengawasi serta mengkoordinasikan pelaksanaan tugas, khususnya dibidang kerjasama dengan dunia usaha yang relevan serta melaksanakan pemasaran tamatan.

11. Perpustakaan

Bagian dari sekolah yang membantu siswa dalam proses belajar dengan menyediakan sarana dalam pendidikan

12. KAPROLI (Kepala Program Keahlian)

KAPROLI memiliki tanggung jawab seperti dibawah ini :

- a. Menyusun program kerja
- b. Mengkoordinir tugas guru dalam pembelajaran
- c. Mengkoordinir pengembangan bahan ajar
- d. Memetakan kebutuhan sumber daya untuk pembelajaran
- e. Memetakan dunia industri yang relevan
- f. Melaksanakan program praktik kerja industry
- g. Melaksanakan uji kompetensi
- h. Menginventarisasi fasilitas pembelajaran program keahlian
- i. Melaporkan ketercapaian program kerja

13. OSIS

Suatu organisasi yang berada di tingkat sekolah di Indonesia yang dimulai dari Sekolah Menengah yaitu Sekolah Menengah Pertama (SMP)

dan Sekolah Menengah Atas (SMA) atau Sekolah Menengah Kejuruan (SMK).

14. KOPSIS

Koperasi yang berada dalam lingkungan sekolah yang anggotanya adalah siswa dari sekolah tersebut yang dapat melakukan kegiatan ekonomi tanpa badan hukum.

15. POKJA PSG

Suatu bentuk penyelenggaraan pendidikan dan pelatihan keahlian kejuruan yang memadukan secara sistematis dan sinkron program pendidikan di sekolah dan program penguasaan keahlian yang diperoleh melalui bekerja langsung di dunia kerja, terarah untuk mencapai suatu tingkat keahlian profesional tertentu.

16. Wali Kelas

Wali Kelas adalah Guru yang membantu Kepala Sekolah untuk membimbing siswa dalam mewujudkan disiplin kelas, sebagai manajer dan motivator untuk membangkitkan gairah / minat siswa untuk berprestasi di kelas.

17. UKS

UKS adalah suatu usaha yang dilakukan sekolah untuk menolong murid dan juga warga sekolah yang sakit di kawasan lingkungan sekolah. UKS biasanya dilakukan di ruang kesehatan suatu sekolah.

18. Siswa

Anggota masyarakat yang berusaha mengembangkan potensi diri melalui proses pembelajaran pada jalur pendidikan.