

BAB II

GAMBARAN UMUM PERUSAHAAN

2.1 Sejarah Perusahaan

RS. WATES HUSADA Didirikan pada tanggal 30 Agustus 2010 dibawah naungan Yayasan Tri Husada Sejahtera beralamatkan di Jl. Raya Wates Utara No. 38 Balongpanggung Gresik dengan Lingkup Bidang Usaha Jasa Rumah Sakit Swasta Diresmikan pada tanggal 4 Januari 2012.

Bertempat di daerah Wates Utara, Kedungpring, Balongpanggung dalam upaya untuk memenuhi sarana kesehatan yang kurang didaerah Gresik. Dengan adanya RS. WATES HUSADA diharapkan dapat peningkatan kualitas kesehatan masyarakat serta mendukung program pemerintah untuk meningkatkan kualitas kesehatan masyarakat dan diharapkan dapat memberikan penyuluhan kesehatan kepada masyarakat luas.

Didukung oleh tenaga medis yang ahli dan berpengalaman dalam bidangnya menjadi satu Teamwork untuk memberikan pelayan terbaik dengan didukung dengan peralatan yang modern dan canggih.

2.2 Struktur Organisasi

Di dalam organisasi Rumah Sakit Wates Husada ini terdapat beberapa bagian atau department yang menangani semua kegiatan yang ada di organisasi ini.

Bagian tersebut adalah bagian Wakil Direktur Umum, bagian wakil Direktur Keuangan, bagian Wakil Direktur Pelayanan. Semua bagian bertanggung jawab langsung kepada pimpinan, seperti pada gambar 2.1 dibawah ini.

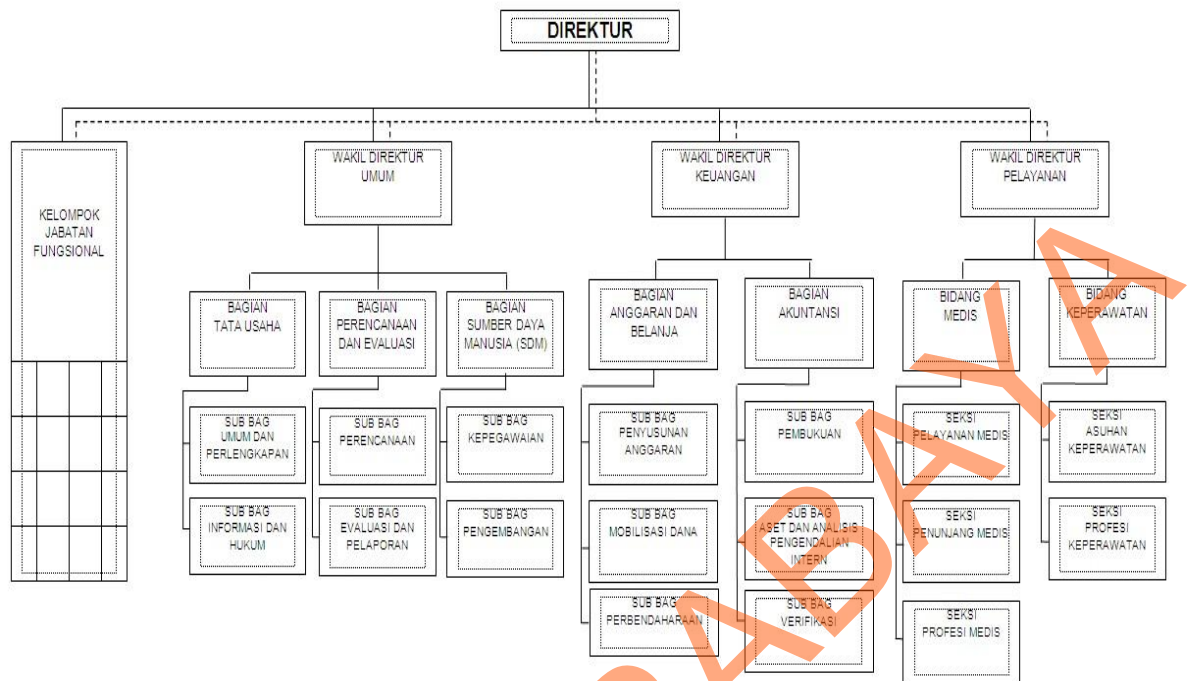

Gambar 2. 1 Sturktur Organisasi Rumah Sakit Wates Husada

2.3 Deskripsi Jabatan

Berdasarkan struktur organisasi pada gambar 2.1 dapat dideskripsikan tugas yang dimiliki oleh tiap bagian yang bersangkutan sebagai berikut:

KEBIDANAN:

1. Pemeriksaan kehamilan (Ante Natal Care)
2. Pertolongan persalinan normal
3. Pertolongan persalinan patologis
4. Operasi Caesar
5. USG Abdomen, transvaginal
6. Fetal Well Being (NST)
7. KB (Keluarga Berencana)

KANDUNGAN:

1. Pemeriksaan dan penanganan penyakit kandungan
2. Tumor dan kanker kandungan

3. Operasi tumor kandungan
4. Kuretase
5. Pap smear
6. Vaksinasi kanker serviks
7. USG, cauterisasi

GIGI :

1. Pencabutan Gigi
2. Tindakan Operatif
3. Post Operasi / Kontrol
4. Pemeriksaan dan Penanganan Penyakit Gigi

BEDAH :

1. Operasi Minor
2. Pemeriksaan dan Penanganan Penyakit Bedah

PEDIATRI:

1. Konsultasi dan pemeriksaan bayi dan anak
2. Rawat Inap Bayi dan Anak
3. Imunisasi
4. Fototerapi (bayi kuning)

POLIKLINIK:

1. Umum
2. Kandungan
3. Bedah
4. Penyakit Dalam
5. Gigi
6. Anak

FISIOTERAPI

1. Nebulizer

2. Terapi Sinar Infrared

PENDUKUNG:

1. Kamar operasi 24 jam
2. Kamar bersalin 24 jam
3. Ruang Intermediate
4. Poliklinik
5. Laboratorium 24 jam
6. Ambulance 24 jam
7. UGD 24 jam
8. DC shock (Alat Pacu Jantung)
9. Radiologi 24 jam
10. Apotik / Farmasi 24 jam
11. Home Care (Pelayanan Perawatan di Rumah)
12. Ruang Jenazah
13. Instalansi Pengolahan Limbah
14. Parkir luas

2.4 Visi

Memberikan pelayanan kesehatan yang bermutu, cepat, tepat, dan ramah dan informative kepada masyarakat dengan biaya terjangkau.

2.5 Misi

Menjadi rumah sakit pilihan dengan memberikan pelayanan yang terbaik.