

BAB 2

GAMBARAN UMUM PERUSAHAAN

2.1. Sejarah Perusahaan

Masjid Kemayoran Surabaya memiliki lahan yang luas di depan masjid. Lahan kosong tersebut diincar oleh banyak kalangan karena letaknya yang strategis di pusat kota. Sementara itu di lahan yang berbatasan dengan Jalan Kepanjen berdiri bangunan yang pada masa penjajahan Belanda dipakai sebagai gedung sekolah Belanda. Pada masa penjajahan Jepang gedung tersebut dikembalikan kepada pihak Masjid Kemayoran dan dijadikan Sekolah Menengah Islam (SMI). Di antara ustadz yang mengajar di sekolah tersebut salah satunya Ustadz Wahab Turhan dari Peneleh (Jabatan terakhir beliau sebagai Ketua Yayasan Taman Pendidikan Putri Nahdlatul Ulama Khadijah yang terletak di Jalan Ahmad Yani Surabaya)

Pada masa pecahnya revolusi, rakyat melakukan pengungsian ke luar kota Surabaya sehingga kegiatan pembelajaran SMI terhenti. Lalu gedung SMI digunakan sebagai salah satu pos perjuangan laskar Hisbullah. Namun setelah kemerdekaan gedung SMI dikuasai oleh pemerintah RI dan digunakan sebagai gedung SMP Negeri 2 Surabaya. Mengetahui kondisi tersebut banyak tokoh perjuangan dan tokoh Islam yang mendesak agar gedung dan tanah tersebut dikembalikan sebagai asset Masjid Kemayoran Surabaya. Namun upaya tersebut selalu gagal.

Kegagalan tersebut membuat Perhimpunan Takmir Masjid Surabaya, Ketua: K.H. Abdul Manab Murtadlo dan Pejabat Sekretaris Harmani, BBA, terdorong untuk terus bisa mendirikan lembaga pendidikan agar Masjid Kemayoran Surabaya dapat

dimakmurkan dari kegiatan sekolah tersebut, sebagaimana pandangan beliau bahwa Masjid sebagai lumbung dan sekolah sebagai lahan pertaniannya. Obsesi beliau lalu ditindak lanjuti dengan pendirian Taman Pendidikan Ta'miriyah pada tahun 1976 dengan modal awal menempati mushalah putri yang gedungnya merupakan bantuan dari Departemen Agama dan gedung yang dibangun oleh Yayasan Kepanjen Satu.

II. Pendirian dan Pimpinan Pendidikan Formal

Jenjang pendidikan formal yang diselenggarakan oleh Yayasan Ta'mirul Masjid Kemayoran Surabaya sbb.:

1. Taman Kanak-kanak Ta'miriyah

Didirikan berdasarkan SK Ketua Yayasan Pembinaan dan Pembangunan Ta'mirul Masjid Surabaya Nomor: 05/TM/I/1976, terdaftar di Depdikbud dengan nomor: 042/TK/III/TTPR/SDR/77 dengan Kepala TK pernah dijabat oleh:

- Hj. Umi Kalsum Tahun 1977 - 1988
- Hj. Nur Rochmah Tahun 1988 - 1994
- Hj. Mimik Asriami Tahun 1994 - 1998
- Muawanah Tahun 1998 - 2002
- Nurul Hidayah Tahun 2002 – Sekarang

2. Sekolah Dasar Ta'miriyah

Didirikan berdasarkan SK Ketua Yayasan Pembinaan dan Pembangunan Ta'mirul Masjid Surabaya Nomor: 05/TM/I/1976, terdaftar di Depdikbud dengan nomor: 087/SD/III/TTPR/SDR/77 dengan NSS: 1040.5600.3058/79 dan NDS: 100.53/000.20. Kepala SD pernah dijabat oleh:

- Hj. Umi Kalsum Tahun 1976 - 1990
- H. Cholid Wahyudi Tahun 1990 - 1998
- H. Moch. Yasin Ruslan Tahun 1998 - 2004
- Suhar Ardiyansah Tahun 2004 - Sekarang

3. Sekolah Menengah Pertama Ta'miriyah

Ijin pendirian SMP Ta'miriyah dari Depdikbud dengan nomor: 181/PP/PMU/7610/76 dengan NSS: 2040.5600.3154 dan NDS: E.3004.4004. Kepala SMP pernah dijabat oleh:

- H. Miftach MS Tahun 1976 - 1977
- H. Achmad Helmy Sj Tahun 1978 -1994
- H. Ma'shum Adenan Tahun 1994 -1998
- H. Seno Nursyahputra Tahun 1998 – 2004
- Moch. Yasin Ruslan Tahun 2004 – 2006
- Suwardi Tahun 2006 - Sekarang

3. Sekolah Menengah Atas Ta'miriyah

Didirikan berdasarkan SK Ketua Yayasan Pembinaan dan Pembangunan Ta'mirul Masjid Surabaya Nomor: XX/TP/XI/1977, terdaftar di Depdikbud dengan nomor: 087/SD/III/TTPR/SDR/77 dengan NSS: 3040.5600.3054 dan NDS: E.3004.4004. Kepala SMA pernah dijabat oleh:

- H. Achmad Miftach Ms. Tahun 1978 – 1984
- H. Bambang Sukarsono Tahun 1984 -- 1986
- H. Arif Hanafi A.H Tahun 1986 – 1994
- H. Husnan Sanusi Tahun 1994 – 1997
- H. Kenang Subagjo Tahun 1997 – 2006
- H. Munif Munsyarif Tahun 2006 – 2013
- Drs. Tutik Rochmati Tahun 2013 – Sekarang

Khusus untuk permulaan belajar kelas SMP Ta'miriyah, Yayasan Pembinaan dan Pembangunan Ta'mirul Masjid Surabaya meminta bantuan Yayasan Wachid Hasyim – Kawatan untuk bisa mengirimkan beberapa siswa beserta dengan guru-gurunya sehingga di awal pendirian, tahun 1976, SMP Ta'miriyah Surabaya bisa langsung melaksanakan operasional.

2.2. Logo Perusahaan

Berikut Gambar 2.1 merupakan logo dari SMA Ta'miriyah Surabaya yang diterapkan hingga saat ini :



Gambar 2.1 Logo SMA Ta'miriyah

2.3 Visi, Misi, dan Tujuan Sekolah

2.3.1 Visi

Allah akan mengangkat derajat orang-orang yang beriman dan berilmu pengetahuan. (Q.S. Al-Mujadalah 11)

2.3.2 Misi

Mendidik, mengajar, melatih, dan membina agar peserta didik menjadi **PRIBADI UNGGUL** yang:

1. Berakidah kukuh.
2. Berkeibadahan benar.
3. Berakhlak mulia.

4. Berilmu pengetahuan luas.
5. Berpenguasaan komunikasi antar bangsa.
6. Berpenguasaan teknologi informasi.
7. Berpotensi melanjutkan studi di pendidikan tinggi.
8. Berwawasan kebangsaan.
9. Berkepekaan sosial.
10. Berbakti pada keluarga.
11. Berkhidmat kepada agama.
12. Bersetia kepada bangsa dan negara.

2.3.3 Tujuan

1. Meningkatkan pengetahuan siswa untuk melanjutkan pendidikan pada jenjang yang lebih tinggi dan mengembangkan diri sejalan dengan perkembangan ilmu pengetahuan, teknologi dan kesenian;
2. Meningkatkan kemampuan siswa sebagai anggota masyarakat dalam mengadakan hubungan timbal balik dengan lingkungan sosial, budaya, dan alam sekitarnya.

2.3 Struktur Organisasi

Dalam SMA Ta'miriyah Surabaya sekolah dipimpin oleh seorang Kepala Sekolah dan dibantu oleh Wakil Kepala Sekolah. Jumlah anggota pada SMA Ta'miriyah Surabaya saat ini terdapat kurang lebih sebanyak 25 orang, yang terdiri dari 5 Wakil Kepala Sekolah (Setingkat S1), 1 Kepala Laboratorium, 1 Kepala Tata Usaha dan 15 Guru dan 3 Pembantu Umum. Sebagian besar dari guru tersebut merupakan lulusan S1 dari masing masing bidang tergantung dari guru itu mengajar pelajaran di sana

Apabila terjadi kerja sama dengan perusahaan lain, maka akan dikoordinasikan oleh Kepala Sekolah yang akan menunjuk salah satu perwakilan untuk menangani tugas sehari – hari. Disaat Kepala Sekolah sedang tidak berada ditempat, maka Wakil Kepala Sekolah akan mengelola dahulu proses bisnis perusahaan dan menggantikan tugas dari Kepala Sekolah sampai Kepala Sekolah kembali ke sekolah. Adapun susunan organisasi pada SMA Ta’miriyah Surabaya adalah sebagai berikut ini :

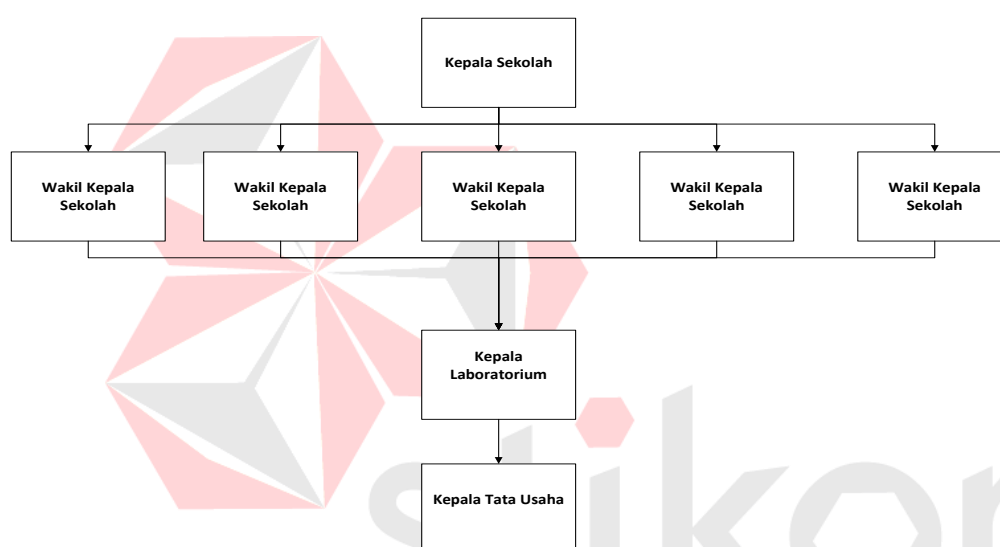

Gambar 2.2 Gambar Struktur Organisasi

2.4 Tugas dan Fungsi

Kepala Sekolah : Bu tutik S.pd di sini sebagai kepala sekolah yang baru menggantikan Kepala sekolah yang terdahulu Bu tutik di sini tugasnya sebagai pemimpin dan sebagai pengambil keputusan untuk kemajuan sekolah SMA Ta’miriyah Surabaya

Wakil Kepala Sekolah : Wakil kepala sekolah di sini ada banyak karena setiap pemimpin divisi pada sekolah SMA Ta’miriyah ini di sebut sebagai wakil kepala sekolah

Kepala Laboratorium : Kepala Laboratorium di sini juga cukup banyak karena di SMA Ta’miriyah ada cukup banyak Laboratorium dan di pimpin oleh masing masing kepala laboratium

Kepala Tata Usaha : Kepala Tata Usaha di sini di pimpin oleh bapak Imron Rosadi di bagian ini usaha di kantin sekolah dan untuk pembayaran SPP sekolah di urus di sini

Untuk Program yang saya jalankan di sini saya di bimbing oleh bapak marzuqi, bapak sucipto

2.5 Fasilitas SMA Ta'miriyah

1. Perpustakaan
2. Lapangan basket dan futsal
3. Lab Bahasa inggris
4. Lab Biologi
5. Lab Fisika
6. Lab Komputer



stikom
SURABAYA