

BAB II

GAMBARAN UMUM PERUSAHAAN

2.1 Profil Perusahaan

UPT Puskesmas Proppo adalah salah satu puskesmas yang melayani Kecamatan Proppo. Puskesmas Proppo terletak disebelah barat Kabupaten Pamekasan 13 km dari pusat kota dan Puskesmas Proppo sendiri mempunyai luas wilayah kerja sejauh 30, 15 Km². Puskesmas ini didirikan pada tahun 1958 dengan jumlah karyawan 82 orang. Adapun batas wilayah kerja Puskesmas Proppo yaitu Kecamatan Palengaan, Kecamatan Pamekasan, Kecamatan Tlanakan, dan Desa Jambringin.

2.1.1 Wilayah Administrasi

Desa-desa yang termasuk wilayah kerja UPT Puskesmas Proppo sebanyak 16 Desa (Sebelas desal lainnya termasuk Wilayah Kerja UPT Puskesmas Panaguan .Adapun 16 desa yang termasuk dalam wilayah kerja UPT Puskesmas Proppo adalah:

Tabel 2.1 Wilayah Kerja UPT Puskesmas Proppo

No	Nama Desa	No	Nama Desa
1	Proppo	9	Rangperang Daya
2	Mapper	10	Kodik
3	Panglemah	11	Samatan
4	Pangorayan	12	Klampar

No	Nama Desa	No	Nama Desa
5	Billa'an	13	Toket
6	Lenteng	14	KarangAnyar
7	Banyubulu	15	Samiran
8	RangperangLaok	16	Tlangoh

Berikut adalah denah peta desa-desa yang termasuk wilayah kerja

UPT Puskesmas Proppo:



Gambar 2.1 Wilayah Kerja UPT Puskesmas Proppo

Sarana dan prasarana di Puskesmas Proppo yang tersedia dalam memberikan pelayanan kepada masyarakat terdiri dari:

a. Sumber Daya Manusia

Tenaga pelaksana pelayanan Puskesmas Proppo dalam memberikan layanan kepada masyarakat Kecamatan Proppo adalah sebagai berikut:

1. Dokter Umum : 3 orang
2. Dokter Gigi : 1 orang
3. Perawat Umum : 28 orang
4. Bidan : 21 orang
5. Sanitarian : 1 orang
6. Nutrisionis : 1 orang
7. Tenaga D1 Gizi : 1 orang
8. Analis : 2 orang
9. Pekarya : 3 orang
10. Tenaga Tata Usaha : 3 orang
11. Supir : 1 orang
12. Juru Kebun : 1 orang

b. Sarana dan Prasarana Kesehatan

1. Puskesmas Induk : 1 buah
2. Puskesmas Pembantu (PUSTU) : 2 buah
3. Pos Kesehatan Desa : 16 buah
4. Pondok Kesehatan Desa : 6 buah
5. Pondok Bersalin Desa : 2 buah
6. Pos Pelayanan Terpadu : 51 pos
7. Puskesmas Keliling : 2 buah

c. Sarana Komunikasi

Dalam pelayanan kesehatan di Puskesmas Proppo mempunyai sarana komunikasi yang memadai, namun sejak tahun 2011 alat komunikasi berupa telepon mengalami kerusakan yang disebabkan oleh putusnya kabel telepon ke wilayah Puskesmas Proppo dan hingga saat ini belum ada perbaikan dari pihak Telkom, sehingga untuk saat ini menggunakan email sebagai komunikasi yang utama yaitu : pkmproppo@gmail.com

d. Peralatan Medis

Saat ini peralatan medis yang ada di Puskesmas Proppo 85% terpenuhi karena sampai tahun 2015 Puskesmas Proppo melakukan pengadaan Alat Kesehatan dari dana JKN (Jaminan Kesehatan Nasional) melalui pengadaan yang dikoordinatori Dinkes Kabupaten . Untuk pemenuhan alkes selanjutnya akan kembali dilakukan pengadaan pada tahun 2016 ini.

e. Obat-Obatan

Obat-obatan yang tersedia di Puskesmas Proppo pada tahun 2014 95 % terpenuhi. Persediaan obat-obatan tersebut bersumber dari dana JKN (Kapitasi dan Non Kapitasi) dan Pengadaan dari Dinas Kesehatan Tk. II Kabupaten Pamekasan.

f. Reagen Lab

Sampai dengan tahun 2015 Puskesmas Proppo belum mempunyai sarana Laboratorium. Baru Pada tahun 2016 ini Puskesmas Memiliki sarana laboratorium sederhana dan Reagen terpenuhi dari dana JKN (Non Kapitasi)

g. Meubeler

Sarana Meubeler di Puskesmas Proppo 95% dalam keadaan baik. Dan pada thn 2015 ada penambahan meubeler yang diadakan dari sumber dana Kapitasi Puskesmas Proppo.

h. Sarana IT

Untuk Sarana IT di Puskesmas Proppo memiliki 6 Unit computer (CPU) 3 dalam kondisi baik dan 1 unit rusak ringan. 7 Unit Laptop yang kondisinya baik, 8 Unit Printer 6 dalam kondisi baik dan 2 kondisi rusak. Sarana IT ini bersumber dari Bantuan dari APBD Tk. II (2 unit PC) dan Dari dana JKN (5 unit computer dan 7 Laptop) .

2.2 Tujuan Perusahaan

2.2.1 Tujuan Umum

UPT Puskesmas Proppo menyelenggarakan upaya kesehatan dengan menggunakan teknologi tepat guna, didukung peran serta aktif masyarakat, kerjasama lintas sektor dan merupakan pusat pendidikan dan pelatihan serta penelitian dan pengembangan upaya kesehatan yang berorientasi pada kesehatan masyarakat.

2.2.2 Tujuan Khusus

1. Melaksanakan pengobatan medis.
2. Melaksanakan sistem rujukan dalam usaha pencegahan penyakit dan mengupayakan pelayanan kesehatan umum.

2.3 Visi dan Misi Perusahaan

2.3.1 Visi Perusahaan

“Menjadi Puskesmas terdepan dalam pelayanan kesehatan untuk mencapai masyarakat sehat di wilayah kerja UPT Puskesmas Proppo.”
adalah Visi dari Puskesmas Proppo

2.3.2 Misi Perusahaan

1. Memberikan pelayanan kesehatan paripurna yang bermutu
2. Membangun citra pelayanan kesehatan dengan memperlakukan pengguna layanan sebagai pusat perhatian
3. Memberdayakan masyarakat di bidang kesehatan di wilayah kerja UPT Puskesmas Proppo

2.4 Struktur Organisasi

Saat ini Struktur Organisasi UPT Puskesmas Proppo Mengacu pada Keputusan Kepala Dinas Kesehatan Provinsi Jawa Timur nomor 060/6961/101.1/2011 yang tersusun sebagai berikut :

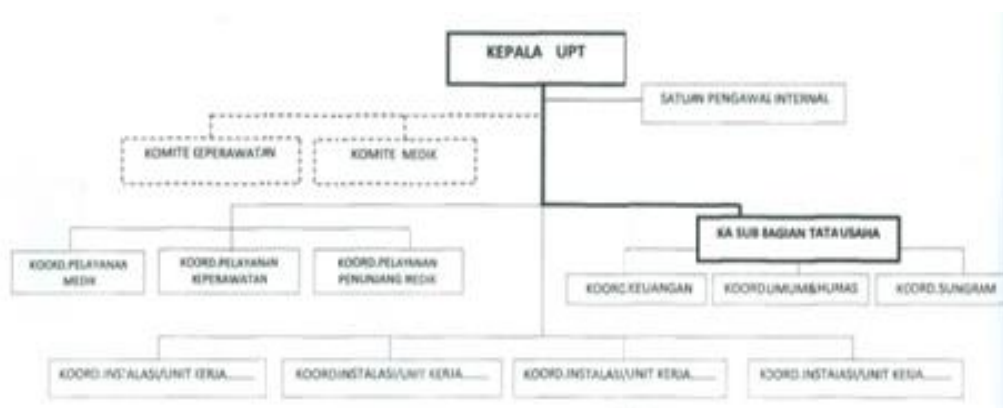

Gambar 2.2 Struktur Organisasi UPT Puskesmas Proppo