

BAB II

GAMBARAN UMUM PERUSAHAAN

2.1 Sejarah Perusahaan

PT. Jasarendra Jawisesa merupakan perusahaan yang bergerak di bidang produk bahan kimia industri yang melayani penjualan secara partai atau eceran dengan pembayaran *cash* dan kredit. Lokasi kantor PT. Jasarendra Jawisesa terletak di Jalan Pucang Adi 53 Kertajaya, Gubeng Surabaya bergabung dengan gerai penjualan dan gudang yang berada di belakang gerai penjualan.

PT. Jasarendra Jawisesa didirikan pada tahun 1981 dan dipimpin oleh Bapak Jong dan keluarga. Nama perusahaan saat itu masih bernama CV. Jong Java yang terletak di Jalan Pucang Adi 53 Kertajaya. Kemudian pada tahun 1990, CV. Jong Java berganti nama menjadi PT. Jasarendra Jawisesa. Pada tahun 2006, pimpinan perusahaan digantikan oleh Ibu Dewi Erni Fitriase sampai sekarang. Saat ini PT. Jasarendra Jawisesa memiliki 10 orang pegawai yang masing-masing memiliki peran dan tanggung jawab.

2.2 Logo Perusahaan

Gambar 2.1 di bawah merupakan logo dari PT Jasarendra Jawisesa, logo tersebut merupakan logo terakhir yang saat ini digunakan oleh PT Jasarendra Jawisesa.



Gambar 2.1 Logo PT. Jasarendra Jawisesa

2.3 Visi, Misi, dan Motto Perusahaan

Adapun Visi, Misi, dan Motto dari PT Jasarendra Jawisesa akan diuraikan dalam penjelasan di bawah ini:

2.3.1 Visi

Menjadi pemasok mitra bahan kimia yang paling lengkap.

2.3.2 Misi

Menyediakan layanan pengiriman yang tepat waktu dan akurasi dalam rangka menyediakan kelangsungan penyediaan kebutuhan pelanggan.

2.3.3 Motto

“Serve customer needs in a timely, with high quality and at competitive prices”.

2.4 Struktur Organisasi

Dalam menjalankan kegiatan operasional perusahaan sehari-hari, pada PT. Jasarendra Jawisesa beberapa bagian yang terdiri atas: bagian logistik, bagian penjualan, bagian gudang, bagian produksi, dan bagian keuangan.

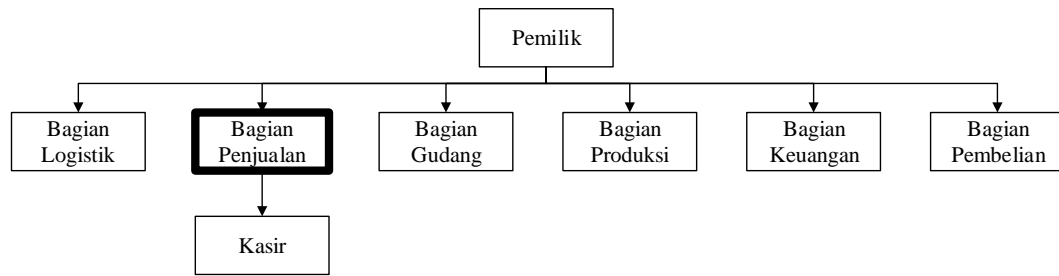

Gambar 2.2 Struktur Organisasi PT Jasarendra Jawisesa

Adapun tugas dan wewenang dari masing-masing jabatan adalah sebagai berikut:

2.4.1 Pemilik

Pemilik sebagai pemimpin tertinggi pada PT. Jasarendra Jawisesa bertugas untuk menentukan dan memutuskan peraturan, kebijakan, dan rencana-rencana strategis perusahaan dalam rangka pencapaian visi dan misi perusahaan serta sebagai pusat koordinasi setiap kegiatan yang dijalankan oleh perusahaan. Direktur memiliki wewenang untuk memimpin dan menjalankan perusahaan serta bertanggung jawab terhadap setiap keuntungan dan kerugian perusahaan.

2.4.2 Logistik

Bagian Logistik pada PT. Jasarendra Jawisesa bertugas untuk melakukan pengiriman pesanan kepada pembeli dengan skala menengah sampai besar. Bagian Logistik memiliki wewenang untuk menentukan pengiriman pesanan kepada dengan rute tercepat.

2.4.3 Bagian Penjualan

Bagian Penjualan pada PT. Jasarendra Jawisesa bertugas untuk mencatat laporan penjualan harian yang nantinya akan direkap per periode bulanan. Bagian

penjualan memiliki wewenang untuk memberikan kebijakan-kebijakan atas rencana penjualan perusahaan.

a. Kasir

Kasir pada PT. Jasarendra Jawisesa dibawah oleh Bagian Penjualan yang memiliki tugas untuk melayani pembelian pelanggan.

2.4.4 Bagian Gudang

Bagian Penjualan pada PT. Jasarendra Jawisesa bertugas untuk melakukan pengecekan secara rutin jumlah persediaan bahan baku dan barang jadi hasil produksi yang disimpan di gudang. Selain itu bagian gudang juga bertugas untuk menyiapkan pengiriman barang mulai dari proses pengemasan, hingga pengecekan jumlah, kelengkapan, dan kondisi barang yang akan dikirim.

2.4.5 Bagian Produksi

Bagian produksi pada PT. Jasarendra Jawisesa bertugas untuk mengadakan, mengkoordinasi, dan mengawasi kegiatan produksi yang dilakukan oleh perusahaan. Bagian produksi juga bertanggung jawab atas pengendalian bahan baku, dan efisiensi penggunaan tenaga kerja, mesin, dan peralatan. Bagian produksi memiliki wewenang untuk membuat rencana produksi.

2.4.6 Bagian Keuangan

Bagian keuangan pada PT. Jasarendra Jawisesa bertugas untuk memeriksa dan mengarsip setiap dokumen transaksi, baik transaksi penjualan maupun transaksi pembelian yang dilakukan oleh perusahaan.

2.4.7 Bagian Pembelian

Bagian pembelian pada PT. Jasarendra Jawisesa bertugas langsung untuk menjalankan kegiatan pembelian barang yang dibutuhkan oleh perusahaan melalui *supplier*. Barang yang dibeli dapat berupa bahan baku yang dibutuhkan dalam proses produksi maupun barang-barang lainnya yang dibutuhkan oleh perusahaan. Bagian pembelian memiliki wewenang untuk menentukan *supplier* yang paling menguntungkan bagi perusahaan dan melakukan pemesanan pembelian ke *supplier* yang dipilih.

