

BAB II

GAMBARAN UMUM INSTANSI

2.1 SEJARAH SMA MUHAMMADIYAH 1 TAMAN SIDOARJO

Berawal dari Banyaknya lulusan Sekolah Menengah Pertama (SMP) khususnya putra-putri warga Muhammadiyah Sepanjang yang ingin melanjutkan ke Sekolah Menengah Atas (SMA) maka Pimpinan Cabang Muhammadiyah (PCM) Sepanjang pada tahun 1968 mendirikan Amal Usaha di bidang Pendidikan Menengah Atas, yakni SMA Muhammadiyah. Pada awal berdirinya sekolah berlokasi di belakang pasar lama sepanjang Dengan didirikannya SMA Muhammadiyah 1 maka semakin lengkaplah amal usaha PCM Sepanjang yang meliputi SD, SMP, dan SMA pada saat itu. Dengan bertambahnya minat masyarakat untuk menyekolahkan putra putrinya di SMA Muhammadiyah 1 Taman maka sejak tahun 1980 lokasinya berpindah di lokasi sekarang, jalan Ketegan 35 agar lebih representative dan dapat menampung siswa yang lebih banyak. Selama kurang lebih 35 tahun mengabdikan dan berjuang untuk mencerdaskan masyarakat maka patutlah hal tersebut menjadi catatan bahwa kami telah mendapat amanah dan berpengalaman mendidik putra putri bangsa menjadi lebih baik. Pembinaan dari berbagai bidang untuk meningkatkan kualitas dan kuantitas sekolah, khususnya siswa telah menghasilkan prestasi di bidang akademik maupun non akademik. Pengembangan moral, kepribadian dan intelektual selalu menjadi perhatian kami. Lebih kurang lima ribu siswa menamatkan pendidikannya dan melanjutkan ke jenjang pendidikan selanjutnya. Banyaknya alumni yang berkiprah di berbagai bidang amat membanggakan kami dan sekaligus memotivasi kami agar lebih baik. Adanya sarana dan prasarana

yang memadai ruang belajar yang cukup, laboratorium IPA, Bahasa, Komputer, Perpustakaan, halaman olah raga dan musolah serta guru-guru yang berpengalaman yang sebagian guru telah lulus sertifikasi pendidik membuat proses pendidikan berlangsung baik dan bermutu. *Untuk mewujudkan visi: Sholeh dalam perilaku dan unggul dalam mutu, maka percayakanlah pendidikan putra putri anda kepada amanah yang berpengalaman.*

A. VISI SMA MUMAHHADIYAH 1 TAMAN SIDOARJO

SHOLEH DALAM PERILAKU, UNGUL DALAM MUTU

B. MISI SMA MUHAMMADIYAH 1 TAMAN SIDOARJO

1. Mengelola dan Mengembangkan Pendidikan yang Berakhlaqul Karimah.
2. Mengembangkan Potensi Akademik dengan menyediakan Fasilitas Belajar Mengajar dan Teknologi Menumbuhkan kesadaran dan seluruh warga sekolah untuk melaksanakan Perintah Allah dan Menjahui Larangan – Nya.
3. Mewujudkan Generasi Islam yang santun dalam berperilaku dan gemar dalam beribadah.

2.2 KEUNGGULAN SMA MUHAMMADIYAH 1 TAMAN SIDOAJO

SMA Muhammadiyah 1 Taman merupakan sekolah yang terletak di daerah Sidoarjo, Jawa Timur. Sekolah ini merupakan sekolah yang cukup bagus di daerah Sidoarjo.

1. SMA Muhammadiyah 1 Taman Adalah sekolah yang bernuansa Islami, disana semua murid akan diajarkan berbagai macam ilmu agama, dari Aqidah, Fiqih, Alquran.

2. Selain kental dengan nuansa islami SMA Muhammadiyah 1 Taman juga dikenal baik dalam bidang ilmu pengetahuan, contohnya saja ketika pelajaran berlangsung siswa/wi diberikan hak penuh untuk mengapresiasi segala pemikirannya, dan memiliki kewajiban berbicara. jadi siswa/wi muhammadiyah akan mempunyai kematangan dalam hal berbicara di ranah publik.
3. SMA Muhammadiyah 1 Taman juga banyak memiliki kegiatan ekstrakurikuler yang dapat menunjang bakat siswa/wi dalam hal mengembangkan bakat yang dimiliki seluruh peserta didiknya. Antara lain Futsal, Basket, Jurnalis, Tapak Suci, KIR, Dance, HW, Qira'ah, Bulu Tangkis, Renang, dan baru baru ini diadakan ekstrakurikuler tari jepang.

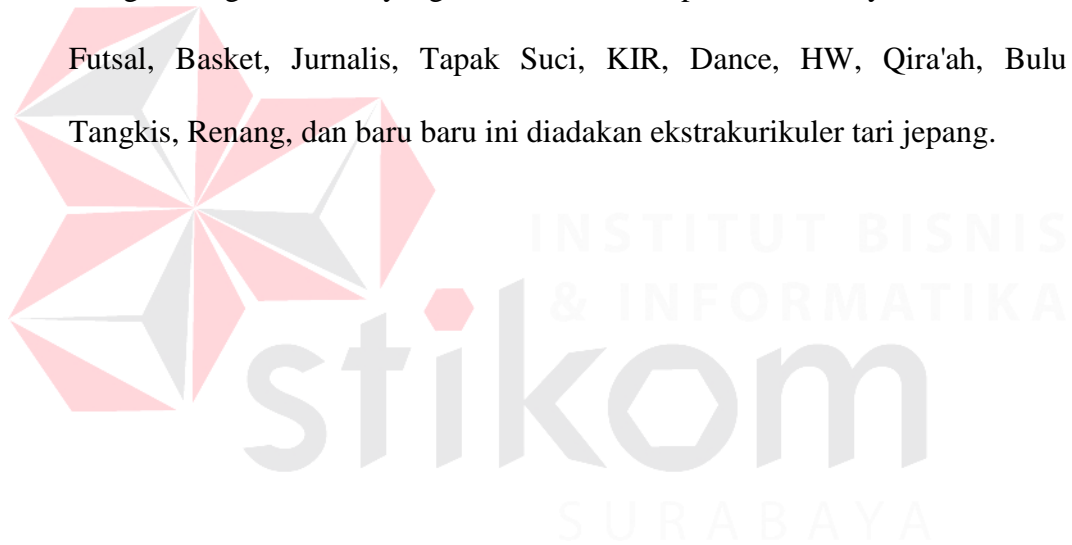

2.3 STRUKTUR ORGANISASI

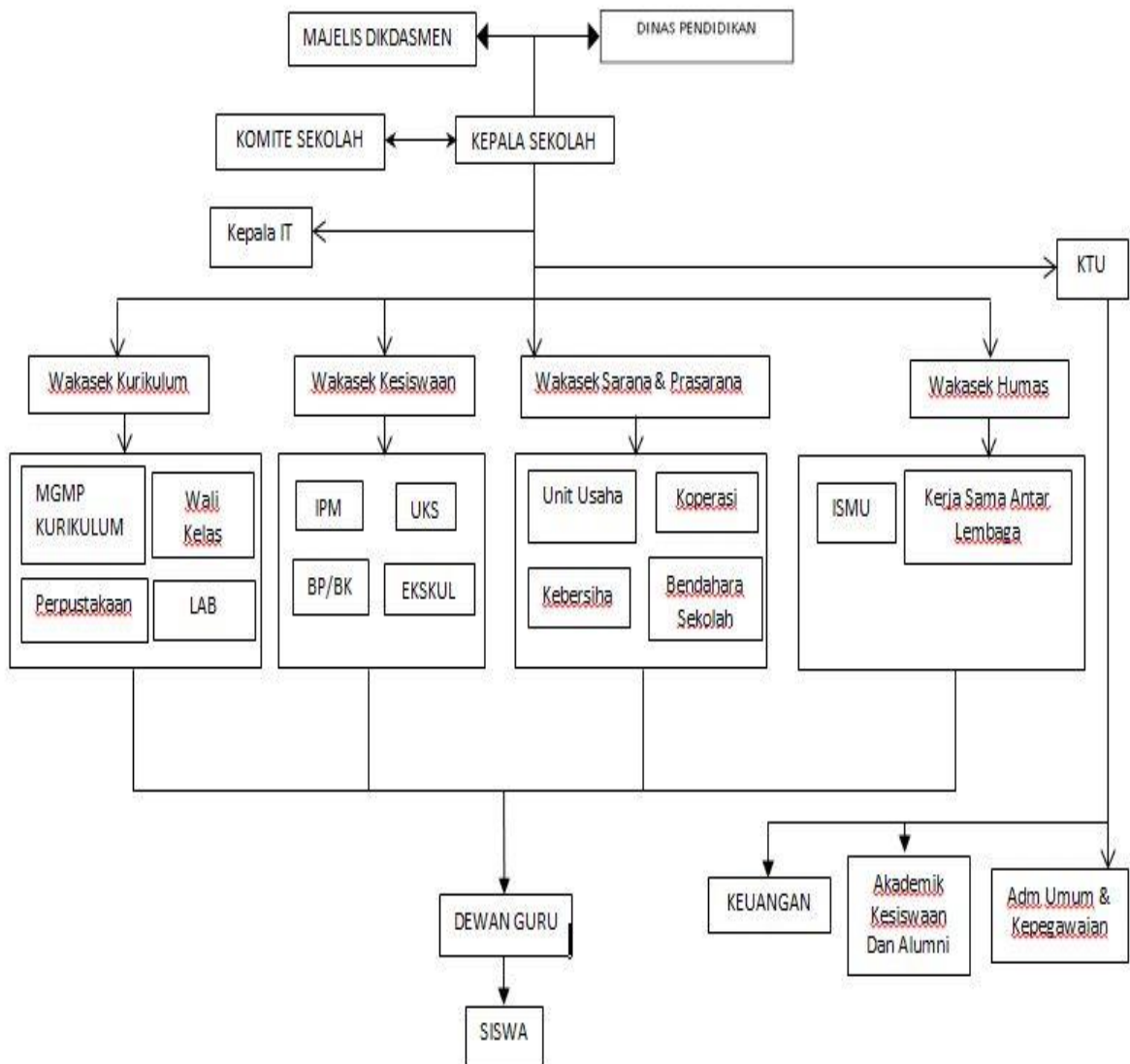

Gambar 2.1 Struktur Organisasi SMA MUHAMMADIYAH 1 TAMAN

Penjelasan deskripsi struktur organisasi pada SMA MUHAMMADIYAH 1 TAMAN :

1. Komite Sekolah : Badan mandiri atau perseorangan perwakilan orang tua murid, yang mewadahi peran serta masyarakat dalam rangka peningkatan

mutu, pemerataan dan efisiensi pengelolaan satuan pendidikan. Baik pada pendidikan pra sekolah jalur pendidikan sekolah maupun di luar sekolah.

2. Kepala Sekolah : Guru yang di beri tugas untuk memimpin suatu sekolah, mengelola manajemen sekolah, mengelola administrasi sekolah yang akan digunakan untuk proses belajar mengajar. Dimana terjadi interaksi antara guru yang memberikan pelajaran kepada murid.
3. Kepala IT : Orang yang bertanggung jawab mengelola semua teknologi informasi yang mendukung proses bisnis suatu organisasi.
4. Wakasek Kurikulum : Membantu kepala sekolah dalam pelaksanaan kegiatan kurikulum yang akan diterapkan di sekolah, menyusun program pengajaran, menyusun pembagian tugas guru dan jadwal belajar, menyusun kalender akademik, menetapkan criteria kenaikan dan kelulusan.
5. Wakasek Kesiswaan : Membantu kepala sekolah dalam pelaksanaan kegiatan belajar mengajar dan menerapkan peraturan yang akan di laksanakan di sekolah untuk beberapa tahun kedepan.
6. Wakasek Sarana Prasarana : Membantu kepala sekolah dalam proses pembangunan infrastruktur dan keperluan sarana mengajar pada sekolah, mengkoordinasikan pendayagunaan sarana dan prasarana, Memantau kondisi nyata sarana prasarana, menyusun program kegiatan demi berlangsungnya proses belajar mengajar.
7. Wakasek Humas : Membantu kepala sekolah dalam menjalin hubungan baik dengan masyarakat luas dan instansi lain yang ingin bekerja sama dengan sekolah, menyusun program hubungan kemasyarakatan, mengatur

penyelenggaraan rapat demi kelangsungan dan pengembangan proses belajar mengajar.

8. Dewan Guru : Orang yang bertugas melaksanakan proses belajar mengajar dan memberi materi kepada siswa yang sedang di ajar sesuai dengan mata pelajaran yang dikuasai oleh orang tersebut.

