

BAB II

GAMBARAN UMUM PERUSAHAAN

2.1 Profil RS Siti Khodijah Sepanjang

RS Siti Khodijah Sepanjang merupakan amal usaha milik persyarikatan Muhammadiyah. Cabang Sepanjang yang berada pada Jl. Pahlawan 260 Sidoarjo dan didirikan pada 08 Sya'ban 1387 H / 26 November 1967

Rumah Sakit ini didirikan sebagai wujud misi dakwah Muhammadiyah upaya meningkatkan derajat kesehatan masyarakat khususnya bagi kalangan ekonomi menengah dan kurang mampu dalam rangka mendukung terwujudnya masyarakat Islam yang sebenar-benarnya yang sehat jasmani dan rohani

Kini setelah hampir setengah Abad sejak berdirinya, RS Siti Khodijah Sepanjang telah menjadi Rumah Sakit terbesar di Sepanjang dan sekitarnya, dengan 450 tenaga ahli dan telah tersedia berbagai Fasilitas Pelayanan Kesehatan yang dibutuhkan Masyarakat. Rumah Sakit ini juga telah dilengkapi dengan Peralatan dan Tehnologi terbaru dan canggih dibidang Kesehatan

2.2 Visi

Terwujudnya Rumah Sakit Siti Khodijah Sepanjang yang unggul, professional dan Islami tahun 2017.

2.3 Misi

1. Menjadi Rumah sakit yang unggul dalam kawasan regional Jawa Timur.
2. Memberikan pelayanan kesehatan yang professional dan paripurna.
3. Meningkatkan mutu Dan keselamatan pasien yang berkelanjutan.
4. Memberikan pelayanan yang islami.
5. Melaksanakan dakwah islamiyah amar ma'ruf nahi mungkar.

2.4 Tujuan

Meningkatkan derajat kesehatan masyarakat khususnya bagi kalangan ekonomi menengah dan kurang mampu dalam rangka mendukung terwujudnya masyarakat Islam yang sebenar-benarnya yang sehat jasmani dan rohani.

2.5 Struktur Organisasi

Di dalam struktur organisasi RS Siti Khodijah berada di naungan PCM sepanjang yaitu Pimpinan Cabang Muhammadiyah cabang sepanjang yang digambarkan sebagaimana berikut :

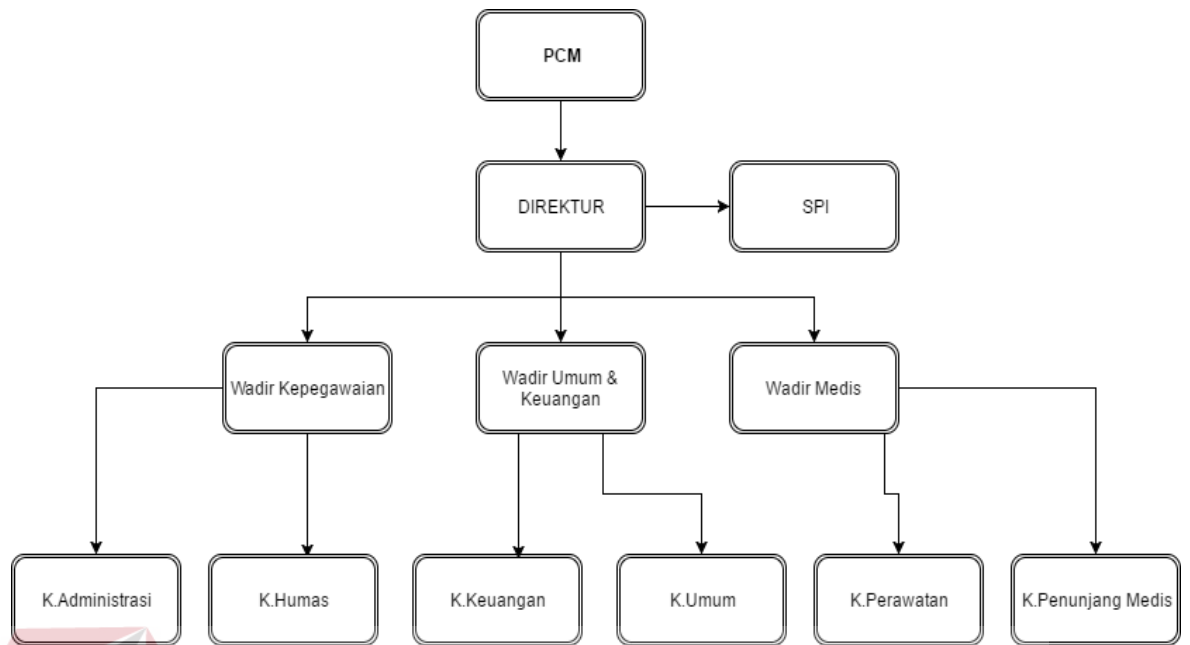

Gambar 2.1. Struktur Organisasi

2.5 Job Deskripsi

Di dalam RS Siti Khodijah terdapat 2 bagian besar yaitu :

1. Medis

Yaitu bagian yang berkaitan langsung dengan pasien seperti IGD, Farmasi, IPT, ICU, IBS, Rawat Inap

2. Non Medis

Yaitu bagian yang tidak berkaitan langsung dengan pasien seperti HRD, EDP, IPS, Gizi, Keuangan, dan Security