

## **BAB II**

### **GAMBARAN UMUM PERUSAHAAN**

#### **2.1 Sejarah SMA Muhammadiyah 1 Taman**

Sekolah Menengah Atas Muhammadiyah 1 Taman adalah Sekolah Menengah Atas Swasta yang bertempat di Jalan Raya Ketegan No 35 Sepanjang Kecamatan Taman Kabupaten Sidoarjo, Provinsi Jawa Timur. SMA Muhammadiyah 1 Taman merupakan sekolah bernuansa islami yang telah terakreditasi A dan terdaftar di Badan Akreditasi Nasional Sekolah/Madrasah Indonesia (BAN-S/M).

Berawal dari banyaknya lulusan Sekolah Menengah Pertama (SMP) khususnya putra-putri warga Muhammadiyah di Sepanjang yang ingin melanjutkan ke sekolah Menengah Atas (SMA) maka Pimpinan Cabang Muhammadiyah (PCM) Sepanjang pada tahun 1968 mendirikan Amal Usaha di bidang Pendidikan Menengah Atas, yakni SMA Muhammadiyah 1. Pada awal berdirinya sekolah berlokasi di belakang pasar lama sepanjang.

Dengan didirikannya SMA Muhammadiyah 1 maka semakin lengkaplah amal usaha PCM Sepanjang yang meliputi SD, SMP, dan SMA pada saat itu. Dengan bertambahnya minat masyarakat untuk menyekolahkan putra putrinya di SMA Muhammadiyah 1 Taman maka sejak tahun 1980 lokasinya berpindah di lokasi sekarang, jalan Ketegan 35 agar lebih representative dan dapat menampung siswa yang lebih banyak.

Selama kurang lebih 35 tahun mengabdikan dan berjuang untuk mencerdaskan masyarakat maka patutlah hal tersebut menjadi catatan bahwa kami

telah mendapat amanah dan berpengalaman mendidik putra putri bangsa menjadi lebih baik. Pembinaan dari berbagai bidang untuk meningkatkan kualitas dan kuantitas sekolah, khususnya siswa telah menghasilkan prestasi di bidang akademik maupun non akademik.

Pengembangan moral, kepribadian dan intelektual selalu menjadi perhatian kami. Lebih kurang lima ribu siswa menamatkan pendidikannya dan melanjutkan ke jenjang pendidikan selanjutnya. Banyaknya alumni yang berkiprah di berbagai bidang amat membanggakan kami dan sekaligus memotivasi kami agar lebih baik. Adanya sarana dan prasarana yang memadai ruang belajar yang cukup, laboratorium IPA, Bahasa, Komputer, Perpustakaan, halaman olah raga dan musolah serta guru-guru yang berpengalaman yang sebagian guru telah lulus sertifikasi pendidik membuat proses pendidikan berlangsung baik dan bermutu.

## 2.2 Visi Dan Misi

Berikut adalah Visi dan Misi dari SMA Muhammadiyah 1 Taman :

1. Visi

SHOLEH DALAM PERILAKU, UNGUL DALAM MUTU.

2. Misi

SMA Muhammadiyah 1 Taman dalam mewujudkan visi sekolah merumuskan misinya dalam bentuk layanan sebagai berikut:

- a. Mengelola dan Mengembangkan Pendidikan yang Berakhlaqul Karimah

- b. Mengembangkan Potensi Akademik dengan menyediakan Fasilitas Belajar Mengajar dan Teknologi Menumbuhkan kesadaran dan seluruh warga sekolah untuk melaksanakan Perintah Allah dan Menjahui Larangan – Nya
- c. Mewujudkan Generasi Islam yang santun dalam berperilaku dan gemar dalam beribadah

### 2.3 Kurikulum

Kelas X dan XI masing masing terdiri dari 5 kelas yang terdiri dari 3 kelas program IPA, dan 2 kelas program IPS. Sedangkan kelas XII, terdiri dari 6 kelas yakni 4 kelas program IPA dan 2 kelas program IPS. Tidak tersedianya program bahasa beberapa tahun ini disebabkan rendahnya minat siswa terhadap program bahasa. Mayoritas siswa cenderung memilih program IPA daripada program lain.

Untuk saat ini, SMA Muhammadiyah 1 Taman menerapkan Kurikulum 2013 sesuai Permendikbud Nomor 59 Tahun 2014. Pengembangan moral, kepribadian dan intelektual selalu menjadi tujuan utama SMA Muhammadiyah 1 Taman. Lebih kurang lima ribu siswa menamatkan pendidikannya dan melanjutkan ke jenjang pendidikan selanjutnya. Adanya sarana dan prasarana yang memadai, ruang belajar yang cukup, laboratorium IPA, Bahasa, Komputer, Perpustakaan, halaman olah raga dan mushola serta guru-guru yang berpengalaman yang sebagian guru telah memperoleh sertifikat pendidik membuat proses pendidikan berlangsung baik, bermutu dan menyenangkan.

## 2.4 Sumber Daya Manusia

Sumber Daya Manusia di SMA Muhammadiyah 1 Taman terdiri dari Kepala Sekolah, Wakil Kepala Sekolah, Staf Wakil Kepala Sekolah, IT, Guru, Karyawan dan Penjaga Sekolah.

Rekapitulasi jumlah sumber daya manusia berdasarkan pendidikan adalah sebagai berikut:

1. SDM dengan jenjang pendidikan Sarjana (S2) sebanyak 4 orang.
2. SDM dengan jenjang pendidikan Sarjana (S1) sebanyak 39 orang.
3. SDM dengan jenjang pendidikan SMA/Sederajat sebanyak 12 orang.

## 2.5 Struktur Organisasi

Dalam mencapai misi yang telah ditetapkan, SMA Muhammadiyah 1 Taman melakukan pembagian tugas, tanggung jawab, dan wewenang sesuai dengan kemampuan masing-masing karyawannya. Oleh karena itu, untuk menyempurnakan organisasi, SMA Muhammadiyah 1 Taman melakukan restrukturisasi organisasi secara bertahap. Hal ini dilakukan dengan tujuan agar menghasilkan kegiatan organisasi yang fleksibel dan dinamis sehingga mampu menghadapi situasi dan kondisi yang selalu berubah. Pada Gambar di bawah ini merupakan gambar struktur organisasi pada SMA Muhammadiyah 1 Taman.

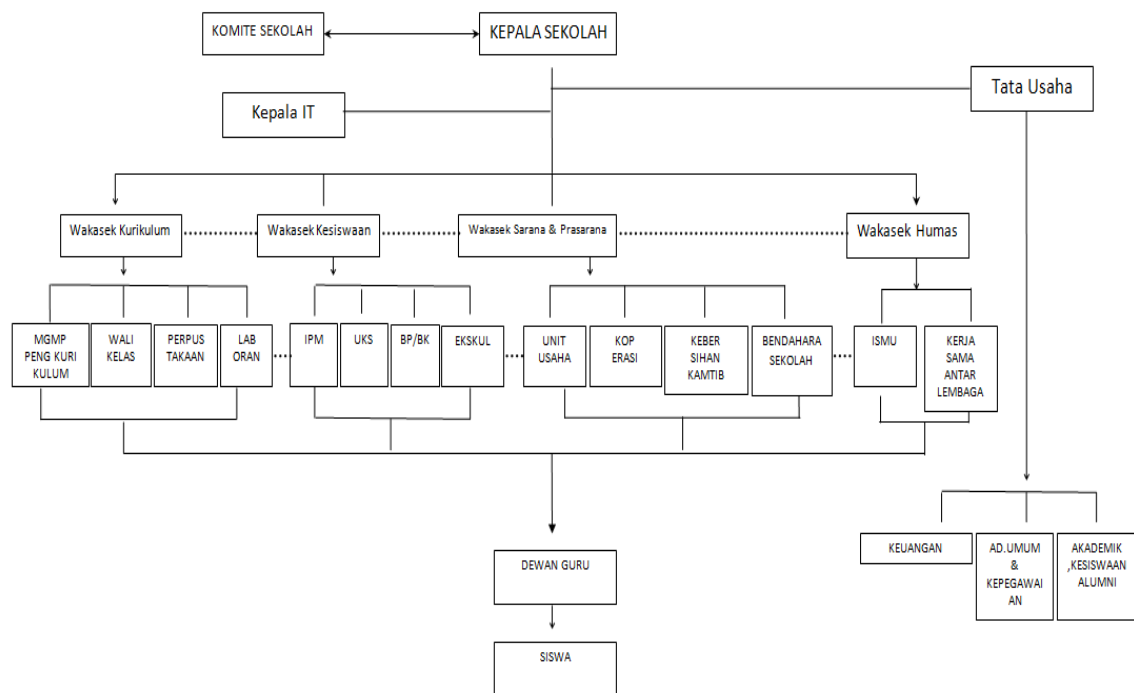

Gambar 2. 1 Struktur Organisasi SMA Muhammadiyah 1 Taman

## 2.6 Sarana Dan Prasarana SMA Muhammadiyah 1 Taman

Berikut adalah sarana dan prasarana di SMA Muhammadiyah 1 Taman:

- Ruang belajar sebanyak 16 ruang kelas, seluruh ruang ber-AC yang dilengkapi dengan LCD proyektor, CCTV, *speaker active*.
- Laboratorium fisika, laboratorium biologi, laboratorium kimia, laboratorium bahasa, , laboratorium multimedia dan Komputer
- Perpustakaan yang dilengkapi dengan koleksi buku dan referensi yang representatif.
- Ruang perkantoran meliputi: ruang kepala sekolah, wakil kepala sekolah, ruang guru dilengkapi ruang rapat, ruang Tata Usaha, ruang UKS, ruang BK, ruang IPM/OSIS.
- Sarana beribadah berupa masjid

- f. Kantin representatif
- g. Ruang koperasi siswa
- h. Kamar mandi guru dan siswa dalam kondisi baik dan bersih.
- i. Sarana olahraga terdiri dari lapangan bola voli, lapangan bola basket, dan lapangan atletik

## **2.7 Pengelolaan Alumni**

Pengelolaan data alumni di SMA Muhammadiyah 1 Taman belum mendapat perhatian yang lebih dari pihak sekolah, sehingga penyimpanan datanya masih berbentuk berkas-berkas yang disimpan didalam sebuah arsip. Karena belum adanya pengelolaan data alumni di SMA Muhammadiyah 1 Taman, sehingga hal ini menyulitkan alumni ketika berinteraksi dengan lainnya atupun dengan pihak sekolah.

