

BAB II

GAMBARAN UMUM PERUSAHAAN

2.1 Sejarah PT. Indrakila Offset Mojokerto

PT. Indrakila Offset adalah sebuah perusahaan percetakan offset yang terletak di kota Mojokerto. Perusahaan yang telah berdiri sejak tahun 1961 ini terletak di Jalan Mojopahit Nomor 408, Kota Mojokerto. Saat ini PT. Indrakila Offset memiliki 60 orang karyawan operasional yang terbagi dalam beberapa kelompok.

Adapun yang dimaksud dengan perusahaan offset adalah sebuah perusahaan percetakan yang khusus memproduksi hasil cetakan untuk *packaging*. Jadi produk yang dihasilkan oleh PT. Indrakila Offset antara lain adalah hasil cetak kardus sepatu, kotak nasi, kotak kue dan sebagainya.

2.2 Struktur Organisasi

Adapun struktur organisasi dari PT. Indrakila Offset Mojokerto adalah sebagai berikut:

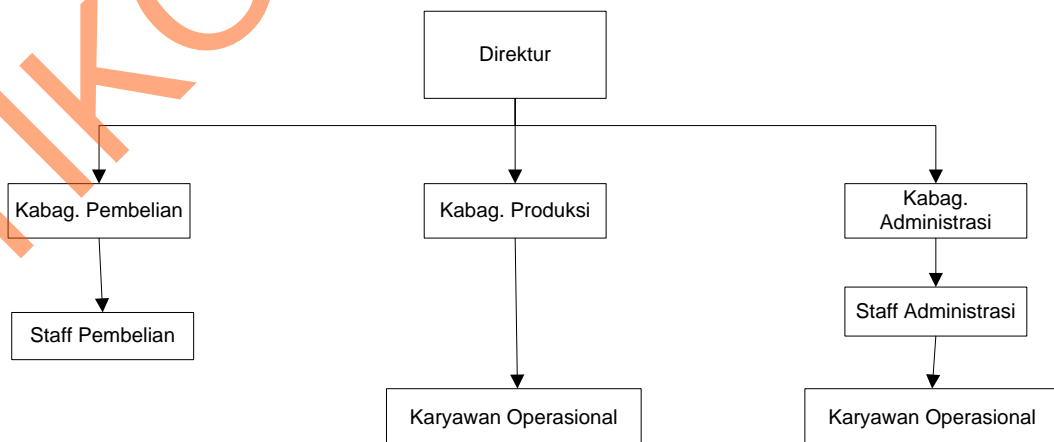

Gambar 2.1 Struktur Organisasi

1. Direktur adalah pimpinan sekaligus *owner* PT. Indrakilla Offset Mojokerto mempunyai tugas memimpin, mengambil keputusan, memberikan persetujuan, dan pengawasan semua kegiatan bisnisnya.
2. Kepala bagian pembelian mempunyai tugas menyusun semua kebutuhan yang perlu dibeli oleh perusahaan lalu diajukan ke direktur untuk disetujui.
3. Staff pembelian mempunyai tugas membantu kepala bagian pembelian dalam melaksanakan tugasnya.
4. Kepala bagian produksi mempunyai tugas mengontrol dan mengatur semua kegiatan produksi di pabrik lalu melaporkannya ke direktur. Kepala bagian produksi juga mengawasi jumlah karyawan operasional yang lembur dan menghitung jam lemburnya.
5. Kepala bagian administrasi mempunyai tugas mengabsen karyawan operasional, menghitung gaji karyawan operasional, menerima pembayaran, mengeluarkan uang untuk pembelian dan pembayaran.
6. Staff administrasi mempunyai tugas membantu kepala bagian administrasi dalam melaksanakan tugasnya.
7. Karyawan operasional melaksanakan semua tugas yang diberikan oleh kepala bagian produksi seperti: memotong kardus, mengeplong kardus, mencetak kardus, menghitung kardus, mengelem, dan sebagainya.

2.3 Kelompok Pekerja

Tujuan dibentuknya kelompok pekerja pada PT. Indrakilla Offset digunakan untuk mengelompokkan setiap tenaga kerja sesuai dengan kemampuan dan ketrampilan kerja. Adapun kelompok pekerja ini terbagi menjadi:

1. Tukang mempunyai tugas mencetak, mengeplong, dan memotong kardus. Tukang dibagi menjadi 3 yaitu: tukang cetak, tukang plong, dan tukang potong
2. Pembantu tukang mempunyai tugas membantu tukang dalam mengerjakan tugasnya.
3. Pembantu umum mempunyai tugas mengerjakan berbagai macam tugas, seperti: mengelem, *packing*, memindahkan kardus hasil cetak, menghitung jumlah kardus dan sebagainya.
4. Pekerja wanita mempunyai tugas melakukan *packing* dan menghitung jumlah kardus saat proses *packing*.

STIKOM SURABAYA