

## BAB II

### GAMBARAN UMUM SMA NEGERI 6 SURABAYA

#### 2.1 Profil SMA Negeri 6 Surabaya

SMA Negeri (SMAN) 6 Surabaya adalah salah satu Sekolah Menengah Atas Negeri yang ada di Provinsi Jawa Timur, Indonesia. Sama dengan SMA pada umumnya di Indonesia masa pendidikan sekolah di SMAN 6 Surabaya ditempuh dalam waktu tiga tahun pelajaran, mulai dari Kelas X sampai Kelas XII. SMA ini terletak di tengah-tengah jantung Kota Surabaya, tepatnya bersebelahan dengan Gedung Negara Grahadi dan Balai Pemuda Surabaya.

SMAN 6 Surabaya terletak di Jalan Gubernur Soeryo (dulu Jalan Pemuda) No. 11 Surabaya, salah satu SMA di Kotamadya Surabaya yang berada di jalur protokol dan jalan lalu lintas pusat kota. Bangunan gedung sekolah berasal dari peninggalan jaman dahulu, yang sekarang telah ditambah bangunan-bangunan baru dan diperindah dengan tuntutan zaman dan kebutuhan. Pembangunannya dilaksanakan oleh Pemerintah dan Komite SMA Negeri 6 Surabaya, yang terus berjalan hingga saat ini.

Dahulu bangunan gedung ini digunakan oleh bangsa Eropa untuk sekolah setingkat dengan TK dan SD, yang disebut SSV yaitu singkatan dari Surabaya Scholl Vereniging, dan setelah kemerdekaan RI digunakan sebagai sekolah swasta. SMA Negeri 6 Surabaya didirikan berdasarkan Surat Keputusan Menteri P dan K waktu itu, tanggal 17 September 1957, dengan nama SMA NEGERI VI-C Surabaya dan sebagai Kepala Sekolah Bapak R. Muljono Soerjopranoto, yang sementara

masih menjadi satu kompleks dengan SMTA yang terletak di jalan Wijaya Kusuma Surabaya.

Bangsa Indonesia sekitar tahun 1957, sedang giatnya mengadakan aksi pengembalian Irian Jaya ke pangkuan RI. Segala milik Belanda yang ada di bumi Indonesia dinasionalisasi. SSV pun tak luput dari aksi tersebut. Berdasarkan Keputusan KMKB Surabaya, SMA Negeri VI-C Surabaya dapat menempati gedung SSV tersebut sampai dengan sekarang ini.

Perkembangan SMAN 6 Surabaya semakin pesat, terus mengikuti perkembangan dan keadaan zamannya, demikian kurikulumnya. Sekitar tahun 1963 berlaku kurikulum Gaya Baru sehingga sebutan SMA Negeri VI-C Surabaya diubah menjadi SMA Negeri VI Surabaya, kemudian terbit lagi kurikulum Gaya Baru yang disempurnakan sekitar tahun 1968. Kurikulum 1975 yang merupakan inovasi menuju ke arah kemajuan dalam dunia pendidikan, maka sebutan SMA Negeri VI Surabaya (angka romawi) diubah lagi menjadi SMA Negeri 6 Surabaya (angka biasa).

## **2.2 Visi SMA Negeri 6 Surabaya**

“Terwujudnya SMA Negeri 6 Surabaya sebagai sekolah unggul, yang menghasilkan lulusan berkualitas : cerdas, kreatif, santun dan agamis serta berwawasan global.”.

## **2.3 Misi SMA Negeri 6 Surabaya**

1. Mewujudkan SMA Negeri 6 Surabaya sebagai lingkungan yang kondusif untuk kegiatan pendidikan dan pembelajaran yang berbasis TI, berwawasan lingkungan dan religius.

2. Mengoptimalkan sumber daya yang ada untuk memberikan pelayanan pendidikan yang terbaik kepada siswa – siswi agar sukses dalam memasuki pendidikan tinggi baik di tingkat regional, nasional maupun global.
3. Mengembangkan seluruh potensi siswa agar menjadi manusia Indonesia yang memiliki IMTAQ, menguasai IPTEK, berbudi dan peduli.

#### 2.4 Struktur Organisasi SMA Negeri 6 Surabaya

SMA Negeri 6 Surabaya terdapat beberapa bagian yang memiliki tanggung jawab masing - masing kegiatan yang ada. Semua bagian bertanggung jawab langsung kepada Kepala Sekolah, dapat dilihat pada Gambar 2.1.

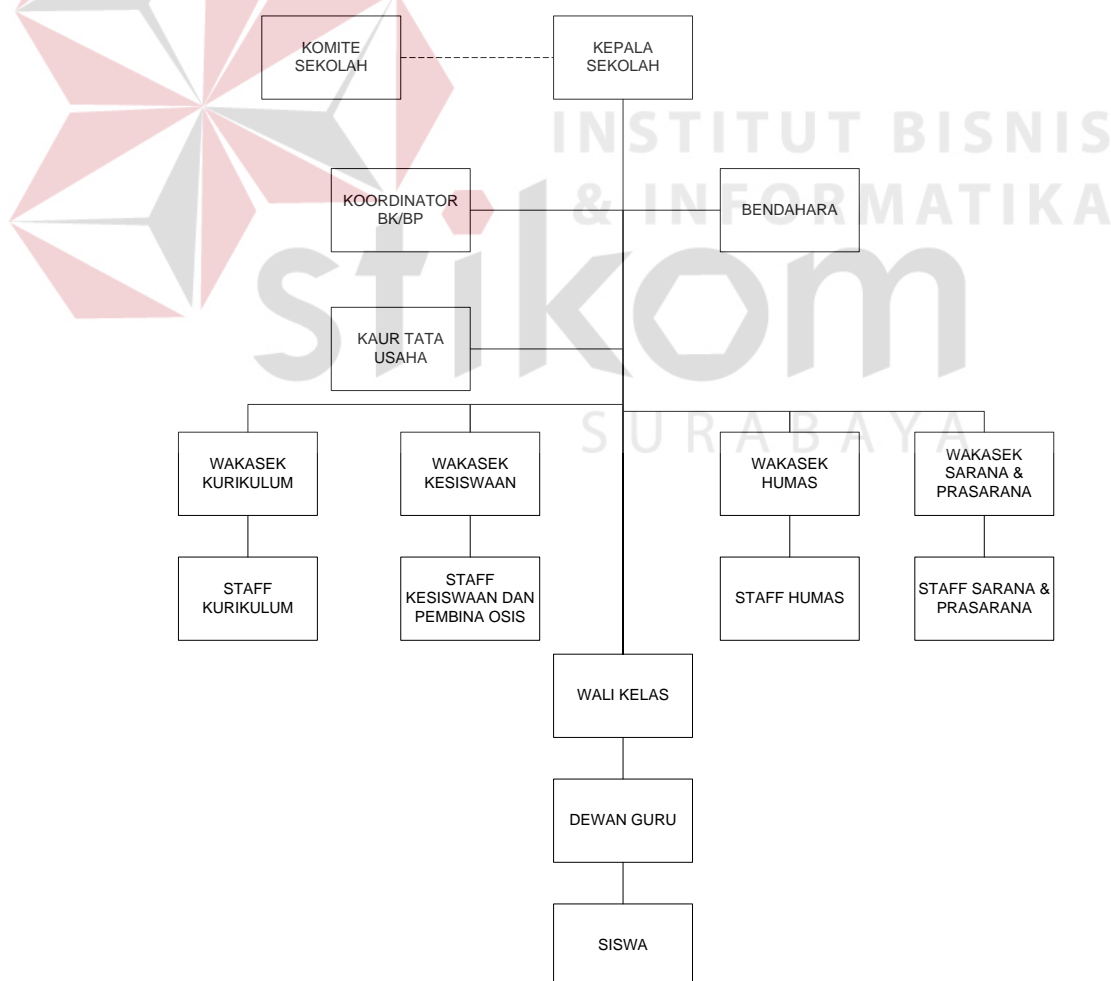

Gambar 2.1 Struktur Organisasi SMA Negeri 6 Surabaya

## 2.5 Deskripsi Tugas

Berdasarkan struktur organisasi pada Gambar 2.2 dapat dideskripsikan tugas yang dimiliki oleh tiap bagian yang bersangkutan sebagai berikut:

a. Komite Sekolah

Memberikan Pertimbangan terhadap penentuan dan pelaksanaan kebijakan pendidikan di dalam SMA Negeri 6 Surabaya.

b. Kepala Sekolah

Memimpin seluruh staff dan pegawai SMA Negeri 6 Surabaya dan orang yang paling bertanggung jawab terhadap sukses atau tidaknya sistem belajar mengajar yang diterapkan di SMA Negeri 6 Surabaya.

c. Koordinator BK/BP

Mengelola seluruh kegiatan siswa yang terjadi di SMA Negeri 6 Surabaya.

d. Bendahara SMA Negeri 6 Surabaya

Mengelola semua dana yang masuk ke SMA Negeri 6 Surabaya itu termasuk dana dari pemerintah dan dari komite sekolah, semuanya ditangani oleh bendahara.

e. Kaur Tata Usaha

Mengelola, mengawasi dan memimpin bagian Tata Usaha dalam memberikan pelayanan terbaik pada SMA Negeri 6 Surabaya.

f. Waka Kurikulum

Menentukan, mengevaluasi dan mengkoordinir mata pelajaran yang ada pada setiap program jurusan yang ada di SMA Negeri 6 Surabaya

g. Waka Sarana dan Prasarana

Menentukan, mengevaluasi dan meng-koordinir setiap sarana dan prasarana yang ada di sekolah agar dapat menunjang proses belajar mengajar secara maksimal.

h. Waka Kesiswaan

Menentukan, mengevaluasi dan meng-koordinir siswa yang akan masuk ke SMA Negeri 6 Surabaya dan data siswa diterima dari sistem diknas.

i. Waka Hubungan Masyarakat

Menentukan, mengevaluasi, dan meng-koordinir hubungan di luar lingkungan sekolah, keahlian, melaporkan ketercapaian program kerja.

j. Wali Kelas

Wali Kelas adalah Guru yang membantu Kepala Sekolah untuk Membimbing siswa dalam mewujudkan disiplin kelas, sebagai manajer dan motivator untuk membangkitkan gairah / minat siswa untuk berprestasi di kelas.

k. Siswa

Anggota masyarakat yang berusaha mengembangkan potensi diri melalui proses pembelajaran pada jalur pendidikan.