

BAB V

IMPLEMENTASI KARYA

Pada bab ini penulis akan menjelaskan beberapa perancangan brand IZZI Business Center yang telah terencana pada analisis dan konsep yang tertulis pada bab sebelumnya.

5.1 Perancangan logo IZZI Business Center

1. Sketch

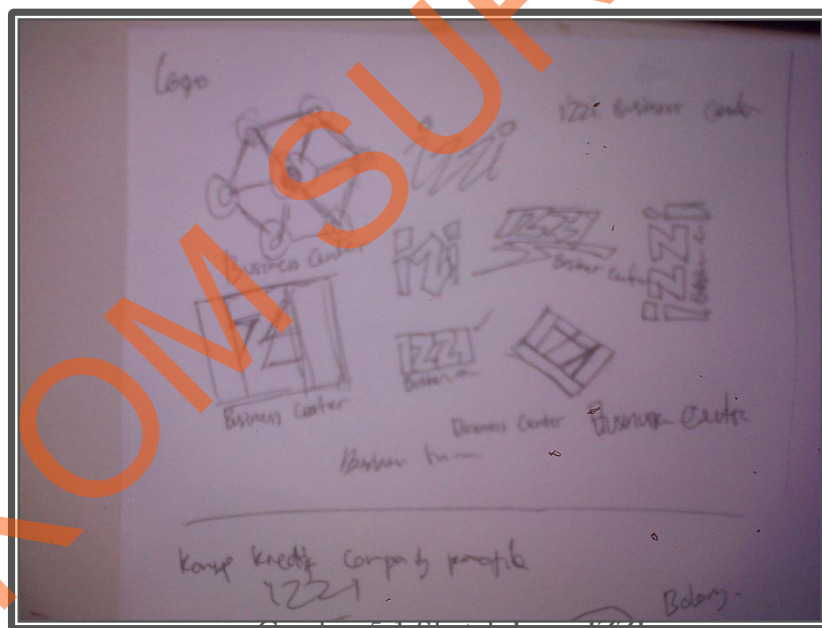

Gambar 5.1 Sketch Logo IZZI

2. Digital Illustration

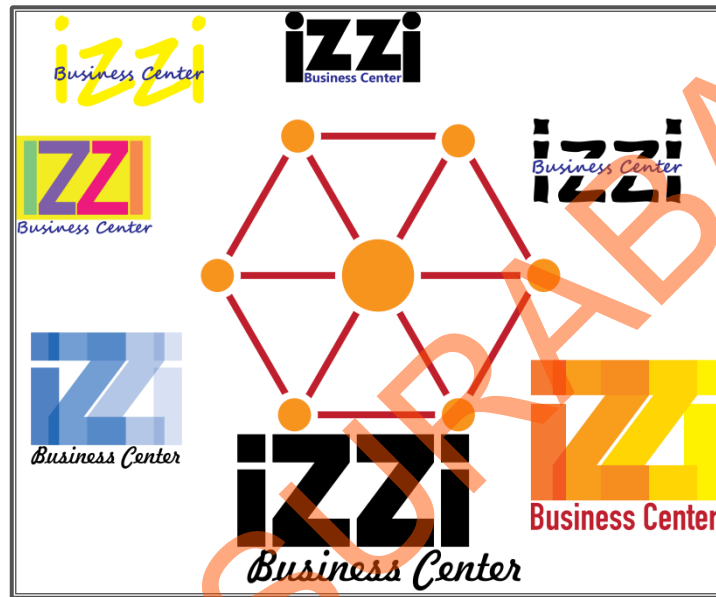

Gambar 5.2 Pilihan Logo IZZI

3. Desain Terpilih (Final)



Gambar 5.3 Final Desain Logo IZZI

5.2 Perancangan Company Profile IZZI Business Center

1. Sketch

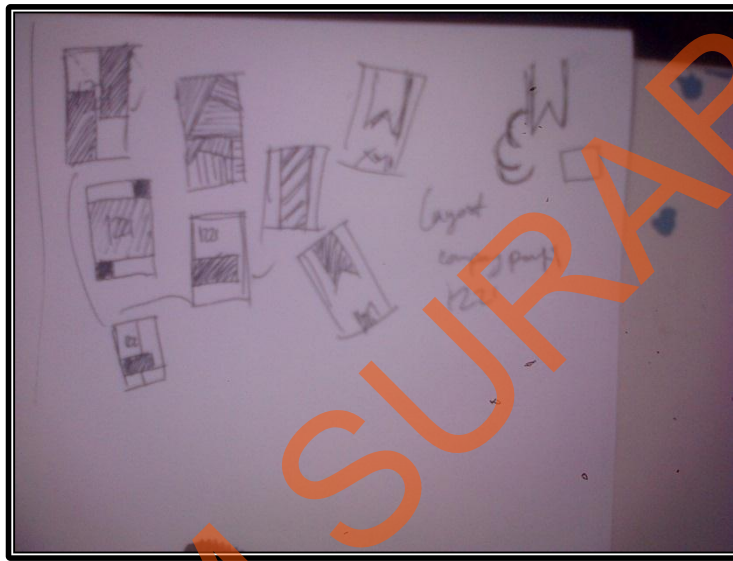

Gambar 5.4 Sketch Company Profile
IZZI

2. Final

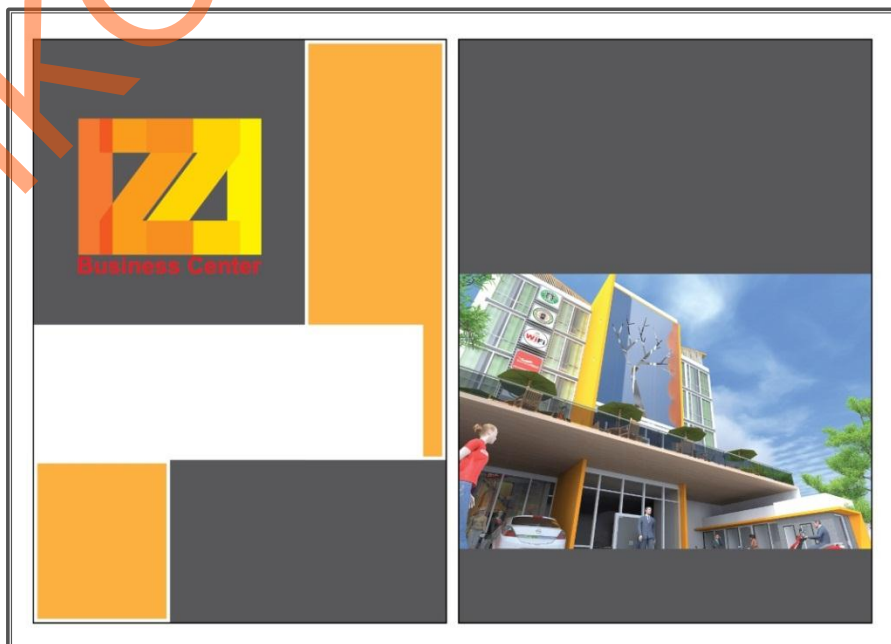

Gambar 5.5 Final cover dan halaman pertama

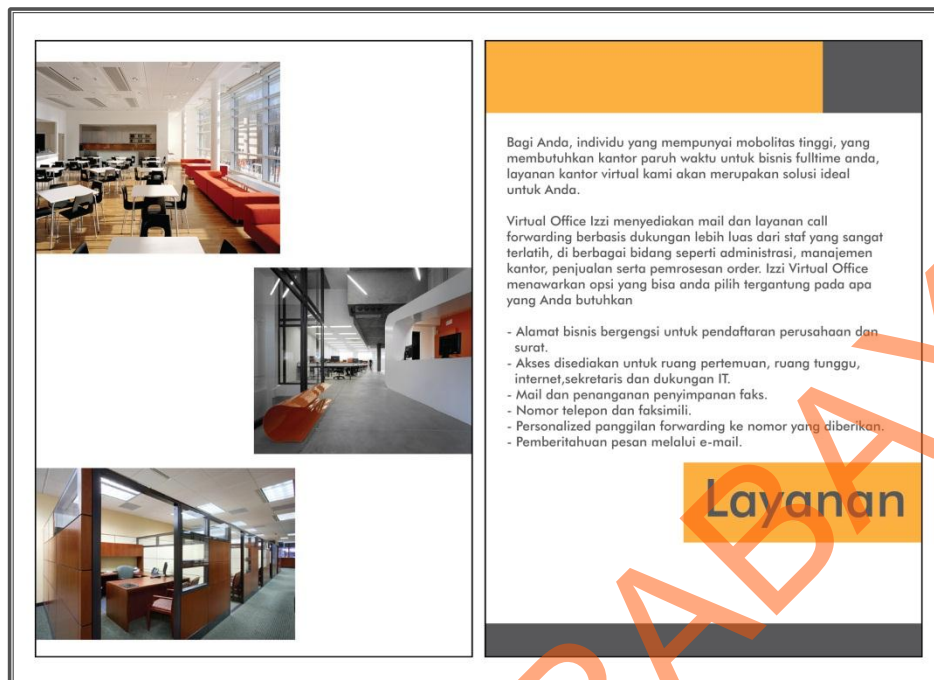

Gambar 5.6 Final halaman 3 dan halaman 4



Gambar 5.7 Halaman 5 dan halaman 6

Fasilitas

Kami memiliki ruang kantor yang disewakan dengan kapasitas dari 3 - 10 orang sesuai kebutuhan anda. Kantor kami dilengkapi dengan perabotan, fasilitas telekomunikasi, dan IT. Dengan jangka waktu sewa minimal 1 bulan, sehingga memudahkan bisnis anda menjadi lebih flexible dalam penggunaan kantor.

Fasilitas yang anda dapatkan :

- AC, fasilitas listrik, cleaning service, dan manajemen pengelola kantor
- Perabot dan luas ruangan yang sesuai kebutuhan anda
- Nomor telepon yang didedikasikan untuk perusahaan anda
- Akses internet broadband dengan kecepatan tinggi
- Operator profesional dengan telepon pribadi menjawab panggilan masuk dengan nama perusahaan anda
- Layanan Call Forwarding
- Layanan Telepon di ruangan anda
- Pengiriman email langsung ke ruangan anda
- Minuman gratis (kopi, teh, air mineral)



Contact

IZZl Office
 Layanan jasa Virtual Office/ Sewa Kantor
 Jalan Tenggilis Timur VII Blok FF 3 Surabaya
 Telepon : 031 8410548
 Manager : Anto 082139593659
 SMS : 081520311433
 Pin BB : 307A7C08
 lzzioffice123@gmail.com

Gambar 5.7 Halaman 6 dan halaman 8

3. Konsep kreatif dari company profile sebagai berikut

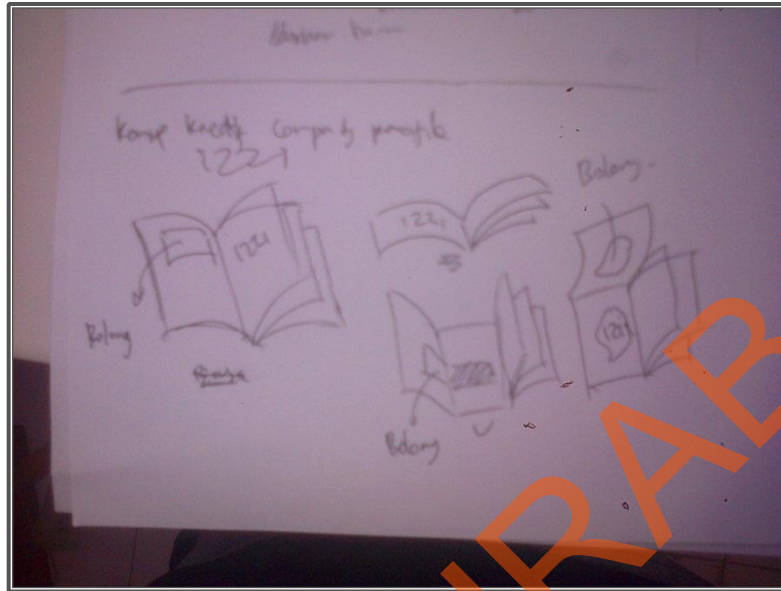

Gambar 5.8 Sketch Konsep kreatif IZZI Business Center

Final



Gambar 5.9 Final dari Konsep Kreatif