

BAB IV

GAMBARAN UMUM PERUSAHAAN

4.1 Sekilas Sejarah dan Profil BBS TV Surabaya

PT. Bama Berita Sarana Televisi (BBS TV) merupakan televisi swasta lokal Jawa Timur yang memperoleh ijin mengudara secara lokal di Surabaya pada tanggal 1 September 2008 dan pada bulan Oktober 2009 BBS TV telah mendapat IPP (Izin Pelenggaraan Penyiaran) berdasar keputusan Menteri Komunikasi dan Informatika R.I Nomor: 371/KEP/M.KOMINFO/10/2009 mulai pukul 05.00-24.00 WIB setiap hari pada saluran 46 UHF, dan akan siaran 24 jam dalam waktu dekat ini. Jangkauan siarannya bertahap akan meliputi kota Surabaya, Sidoarjo, Gresik, Lamongan, Pasuruan, Kamal, Bangkalan.

TV lokal yang dimiliki oleh jaringan BBS GROUP ini mengambil segmen pemirsa para akademisi. Program yang ditayangkan sebagian besar ditujukan pada para akademisi. BBS TV bisa dinikmati di channel 46 UHF dengan coverage area wilayah Surabaya dan sekitarnya.

Meskipun terbilang baru, tampaknya BBS TV serius menggarap bisnis televisi lokal. Hal ini terlihat dari kepemilikan kantor khusus editor dan administrasi dan saat ini memiliki kantor khusus studio yang berada di Graha Bumi Surabaya jalan Basuki Rahmat dan tempatnya cukup strategis karena berada di pusat kota Surabaya.

4.2 Visi dan Misi BBS TV

1. Visi

Menjadikan BBS TV sebagai saluran televisi lokal terdepan yang menyajikan berita informasi dan mutu hiburan, secara profesional, bertanggung jawab dan bermutu serta mendidik kepada masyarakat dengan tidak meninggalkan kebudayaan daerah dan aturan yang berlaku.

2. Misi

Mengajak masyarakat untuk berpartisipasi secara aktif dan menjadikannya sebagai bagian dari pengembangan televisi yang tidak terpisahkan dengan tidak meninggalkan aspek agama, sosial politik, dan budaya.

4.3 Logo BBS TV



Gambar 4.1 Logo BBS TV Surabaya

Logo BBS TV berbentuk lingkaran elipse yang menandakan keseimbangan antara kehidupan dan adat istiadat dari berbagai pelosok daerah di Indonesia sebagai simbol panutan kehidupan serta budaya masyarakat Indonesia.

Huruf dari jenis Myriad Pro yang mencerminkan karakter abadi, sederhana,, klasik, namun akrab dan mudah dikenali.

BBS TV menggunakan 2 warna dalam logonya yaitu biru dan putih. Warna biru melambangkan sebuah stabilitas, kepercayaan, cerdas, damai dan spirituil. Sedangkan warna putih melambangkan sebuah awal baru, kesucian, dan ketepatan.

a. Wilayah Jangkauan BBS TV Surabaya

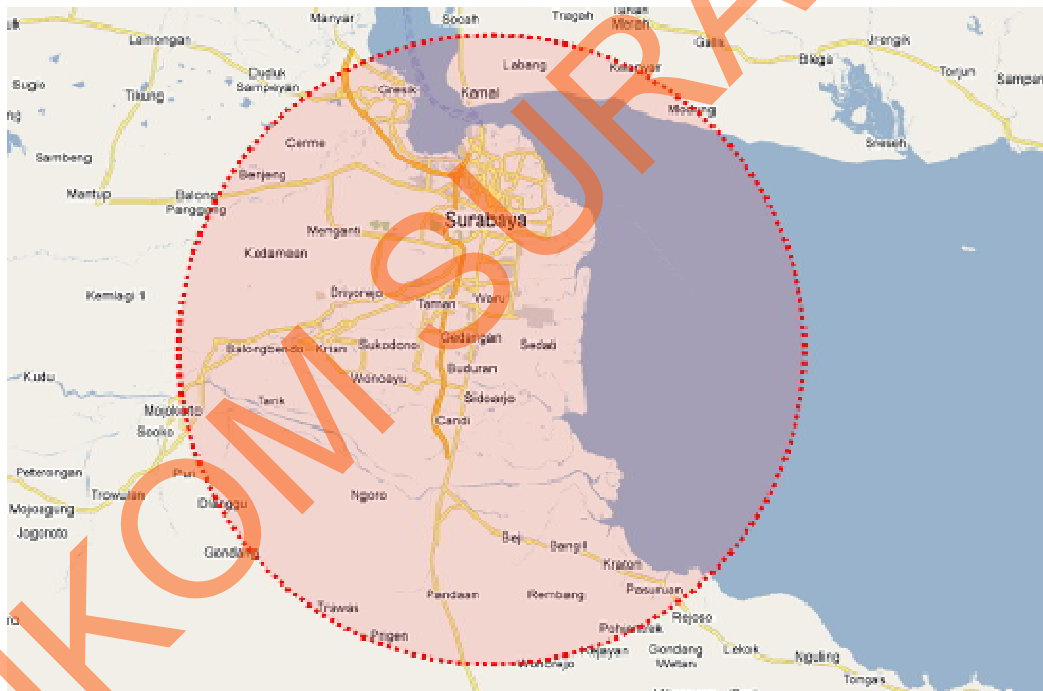

Gambar 4.2 Peta Wilayah Jangkauan BBS TV Surabaya

Jangkauan siarannya bertahap akan meliputi kota Surabaya, Sidoarjo, Gresik, Lamongan, Pasuruan, Kamal, Bangkalan.

b. Struktur Perusahaan

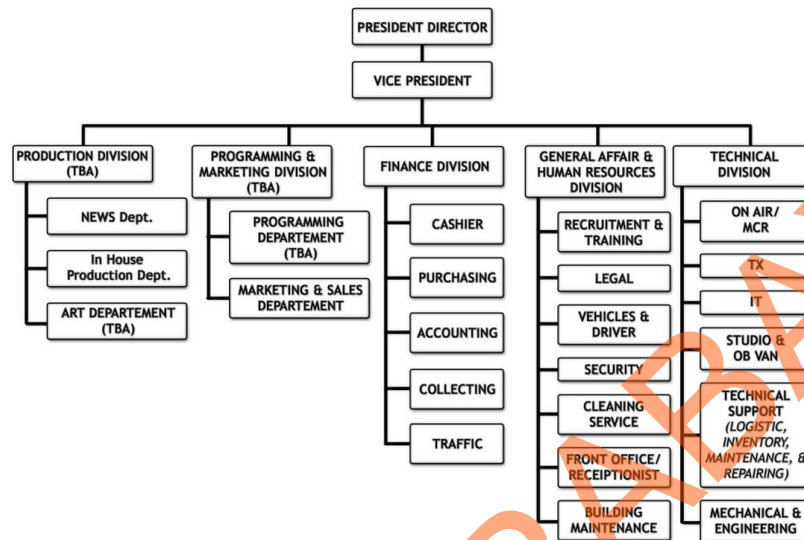

Gambar 4.3 Struktur Perusahaan

c. Foto Lobby Kantor BBS TV Surabaya



Gambar 4.4 Foto Lobby Kantor BBS TV Surabaya

Kantor pusat BBS TV Surabaya bertempat di Jalan Basuki Rahmat no. 106/128 Surabaya.

d. Foto Studio Produksi**Gambar 4.5 Foto Studio Produksi**

Gambar tersebut merupakan gambar studio produksi BBS TV Surabaya yang biasanya dijadikan tempat untuk melakukan produksi program televisi.

e. Foto Studio Micro Control Room BBSTV Surabaya**Gambar 4.6 Studio Micro Control Room BBSTV Surabaya**