BAB II

GAMBARAN UMUM PERUSAHAAN

2.1 Sejarah Perusahaan

PT Fefva Prima Perkasa Berdiri pada tahun 2009 didirikan oleh Drs.Ec.Facthur Rozi. Awal berdirinya PT Fefva Prima Perkasa bertempat di Jalan Tales IV no 2 Surabaya. Kemudian tahun 2011 pindah di Jalan Kali Rungkut karena untuk mendekati lokasi bisnisnya. Awal mula berdiri perusahaan ini yaitu banyaknya pengangguran yang terjadi di sekitar lingkungan sang pendiri. Oleh karena itu PT Fefva Prima Perkasa ingin membuat lapangan kerja bagi para pengangguran di sekitar lingkungan.

PT Fefva Prima Perkasa bergerak dalam bidang pelayanan kepada pengguna jasa dalam bentuk penempatan tenaga kerja dengan sistem kontrak kerja dengan pengelolaan dari PT Fefva Prima Perkasa. Adapun tenaga kerja yang sediakan untuk seluruh posisi kerja yang dibutuhkan yaitu tenaga kerja pendukung kegiatan kantor, tenaga kerja pendukung umum, tenaga kerja pendukung produksi, tenaga kerja pendukung kesehatan serta *cleaning service*.

2.2 Lokasi Perusahaan

PT Fefva Prima Perkasa ini berlokasi di Jalan Kali Rungkut No 1-3 (Rungkut Megah Raya Blok L-32). Untuk lebih detailnya , peta alamat perusahaan dapat dilihat pada gambar 2.1.

STIKOM SURABAYA

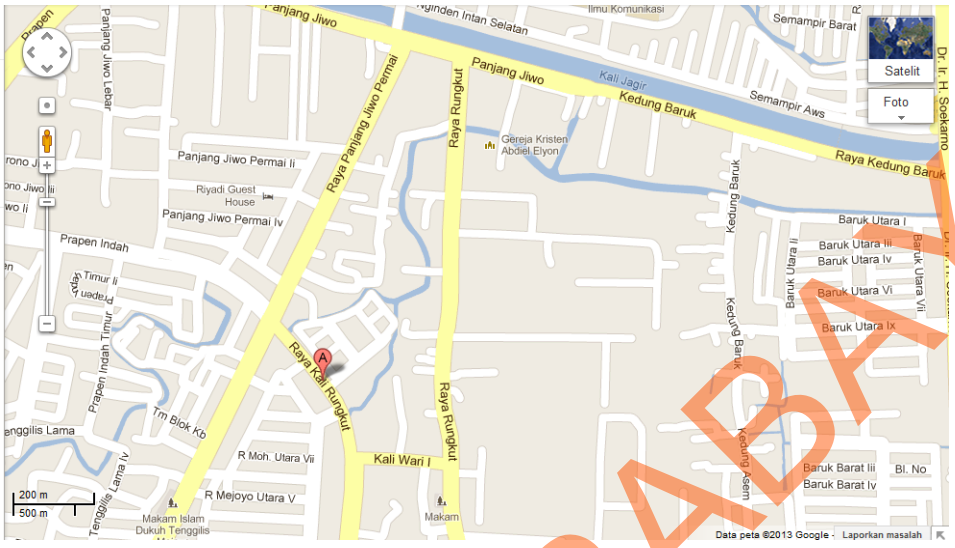

Gambar 2.1 Lokasi Perusahaan

2.3 Visi, Misi dan Nilai Perusahaan

2.3.1 Visi

Visi yang terdapat pada PT Fefva Prima Perkasa yaitu:

Menjadi kemitraan usaha untuk maju bersama dan terpecaya serta jadi pilihan utama, seleksi yang tepat dengan memberikan ragam paket pelayanan yang berkualitas, professional, kompetentif dan memenuhi kebutuhan klien.

2.3.2 Misi

Misi yang terdapat pada PT Fefva Prima Perkasa yaitu:

1. Memberikan pelayanan yang prima, meningkatkan kualitas kerja yang produksi melalui kerjasama dengan mitra bisnis

STIKOM SURABAYA

2. Menciptakan lapangan pekerjaan di seluruh posisi kerja yang dibutuhkan dengan cara mengembangkan dan mengaplikasikan sistem pelatihan, *recruitment* penempatan serta pengelolaan sumber daya manusia dengan kualifikasi prima

2.3.3 Nilai

1. Integritas

   Bersikap loyalitas, kedisiplinan, jujur dan tanggung jawab, atas tindakan dan kewajiban, baik sebagai perusahaan maupun sebagai individu

2. Orientasi Pelayanan

   Mengutamakan pelayanan dengan sempurna, handal dan tepat waktu, sesuai dengan konsep 5R

3. Kerjasama Tim

   Selalu megutamakan kerjasama tim dalam mencapai tujuan perusahaan

STIKOM SURABAYA

2.4 Struktur Organisasi Perusahaan

Berikut ini adalah struktur organisasi PT Fefva Prima Perkasa:

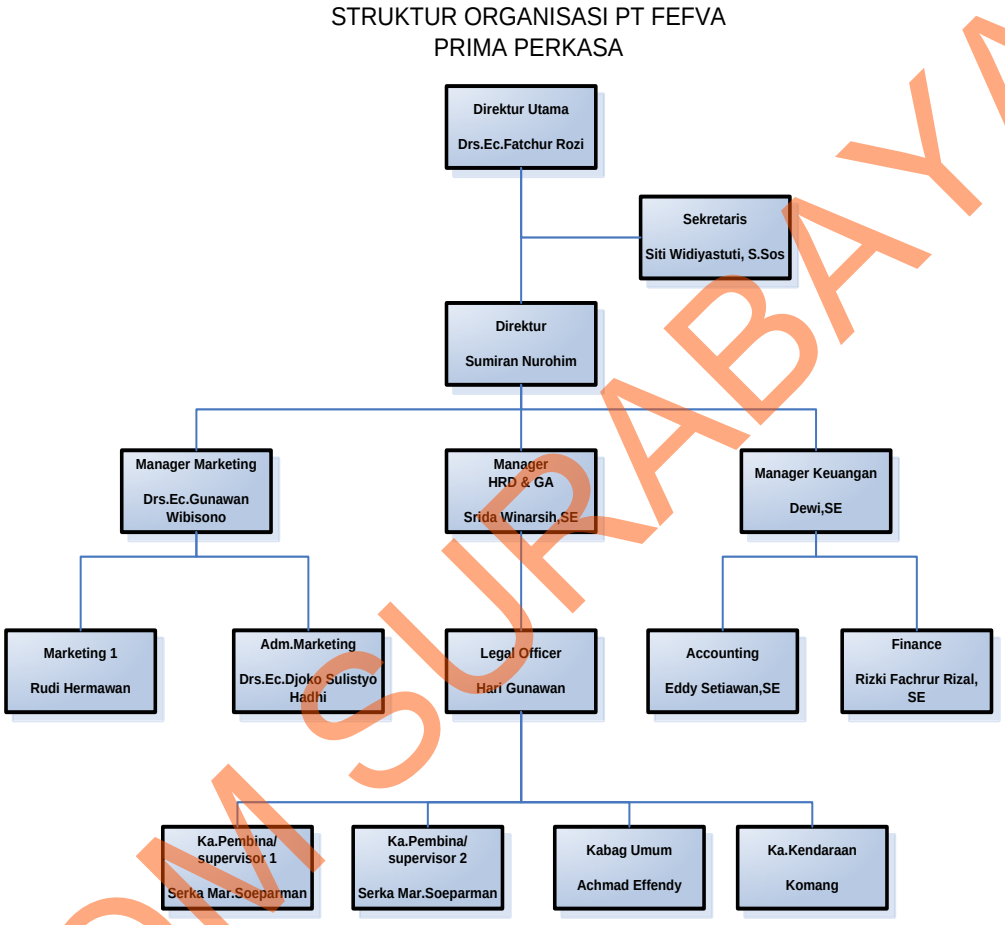

Gambar 2.2 Struktur Oganisasi Perusahaan

STIKOM SURABAYA