

BAB V

IMPLEMENTASI DAN PEMBAHASAN

5.1 Sistem yang Digunakan

Perangkat keras maupun lunak yang digunakan untuk mendukung jalannya sistem ini yaitu:

a. Hardware

1. PC dengan Processor minimal 1800 MHz
2. Memory minimal 512 Mbytes
3. HardDisk Minimal 40 Gbytes

b. Software

Kebutuhan perangkat lunak yang dibutuhkan untuk mendukung jalannya sistem ini yaitu Windows 2000 atau XP, Microsoft Visual Basic .Net 2005 dan Microsoft SQL SERVER management studio express.

5.2 Cara Setup Program

Ketika pertama kali akan menggunakan aplikasi ini, terlebih dahulu *user* harus menginstalasi *Installer* dari aplikasi ini supaya aplikasi ini bisa digunakan. petunjuk bagaimana cara menginstalasinya, dapat dilihat pada gambar 5.1. Pertama-tama klik Setup.exe, kemudian pilih *next* dan untuk selanjutnya ikuti petunjuk yang ada. Setelah aplikasi ini berhasil diinstalasi, maka *user* bisa menggunakan aplikasi ini. Akan tetapi, pastikan *Net. Framework* dan *Database SQL SERVER MANAGEMENT STUDIO EXPRESS* telah terinstalasi pada komputer yang akan dipakai. Apabila *Net. Framework* dan *database* tersebut belum diinstalasi, maka program tersebut akan mengalami *error*, karena *database*

tidak tersedia. Dan jangan lupa juga untuk mengambil *database* yang diperlukan terlebih dahulu setelah menginstalasi SQL SERVER 2005.

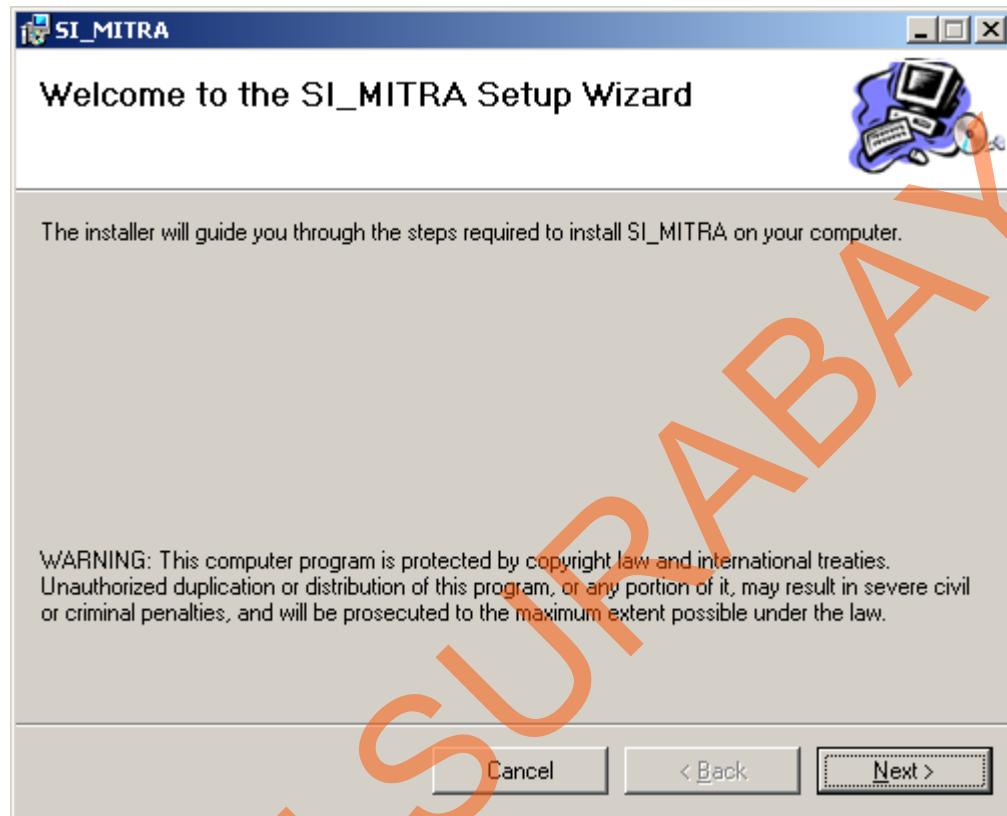

Gambar 5.1 Installer Setup.exe

5.3 Implementasi Program

Dalam bab ini juga akan dijelaskan hasil dari program yang telah dibuat beserta cara penggunaannya. Penjelasan program akan dimulai dari Menu Utama, yaitu pertama kali *user* harus *login* terlebih dahulu untuk bisa mengaktifkan seluruh sub-sub menu yang ada, seperti sub menu pengolahan data, transaksi, laporan dan lain-lain. *User* disini dibagi menjadi 3 bagian, antara lain bagian administrator, bagian pembelian dan bagian penjualan. Bagian-bagian itu sendiri mempunyai hak akses masing-masing, seperti bagian administrator dapat menggunakan seluruh sub-sub menu yang ada, sedangkan bagian pembelian dan

penjualan mempunyai hak akses yang terbatas. Gambaran Form dari menu utama beserta *Form Login* dapat dilihat pada gambar 5.2 dan 5.3.



Gambar 5.2 Tampilan *Form* Utama

Gambar 5.3 Tampilan *Form* Login

Isikan nama *user* dan *password* yang sesuai, apabila nama dan password cocok maka sub-sub menu yang lain akan aktif dengan sendirinya. Akan tetapi, apabila gagal maka ulangi pengisian nama dan *password* sampai benar.

Di dalam menu utama berisi banyak menu-menu yang akan menunjuk ke form-form yang diinginkan, seperti menu pengolahan data, transaksi, laporan, dan

lain-lain. Adapun macam-macam menu tampilan dari menu yang ada dapat dilihat pada gambar 5.4. dan yang lainnya.

...: MAINTENANCE DATA IKAN :...

Jenis Ikan: EKSPOR SINGAPURA

Nama Ikan: BCG

Harga Jual [Kg]: 27000

Jumlah [Kg]: 2198

Minimal Stok [Kg]: 50

Status:

...: Data Ikan :...

	NAMA_IKA	HARGA_JU	JUMLAH	MINIMAL_	JENIS_IK	STATUS_J	STATUS_O
▶	BBL UP C	5000	210	20	LOKAL	DIJUAL	-
	BCG	27000	2198	50	EKSPOR S	DIJUAL	-
	BCL	10000	1000	30	LOKAL	DIJUAL	-
	BOWL	5600	1260	30	LOKAL	DIJUAL	-
	GUNTUR	43000	16	40	EKSPOR T	DIJUAL	BUTUH OR
	KAKAP	55000	2968	50	EKSPOR T	DIJUAL	-
	KAKAP ME	56000	800	50	EKSPOR T	DIJUAL	-
	KBM	45000	500	50	EKSPOR T	DIJUAL	-
	KERAPU	35000	7	2	LOKAL	DIJUAL	-

BARU SIMPAN UBAH BATAL TUTUP

Gambar 5.4 Tampilan *Form* Ikan

Form Maintenance data ikan pada gambar 5.4 digunakan untuk melakukan penambahan data ikan, pengubahan data ikan yang baru maupun data ikan yang sudah ada. Pada *Form Maintenance* ikan juga terdapat beberapa *field* antara lain *field* jenis ikan, nama ikan, harga jual, jumlah, minimal stok, dan status. Selain itu juga terdapat tombol-tombol yaitu tombol baru, simpan, ubah, batal, dan tutup. Masing-masing dari tombol-tombol itu memiliki fungsi-fungsi tersendiri.

...: MAINTENANCE DATA PEMASOK :...

Kode Pemasok: SUP-1

Nama Pemasok: ANTOK

Alamat: JL. XXX

Kota: SITUBONDO

No Telp: 0856xxxx

Status: Pedagang Kontrak

...: Data Pemasok :...

	KODE_PEM	NAMA	ALAMAT	KOTA	NO_TELP	STATUS
▶	SUP-1	ANTOK	jl. XXX	SITUBOND	0856xxxx	Pedagang
	SUP-10	SYSIL	jl xxxxx	BANYUWAN	0890 xxx	Nelayan
	SUP-11	HAJI	JL XXXXX	SIUBONDO	0890xxxx	Pedagang
	SUP-12	LL	JL XXX	PROBOLIN	0890 xxx	Nelayan
	SUP-2	JABIR	jl. xxxx	SITUBOND	031xxxx	Pedagang
	SUP-3	KENTUNG	jl. xxx	SITUBOND	081803xx	Nelayan
	SUP-4	SUNDARI	jl. xxxx	PROBOLIN	0852xxx	Bebas
	SUP-5	PONGKI	JL XXXXX	BANYUWAN	0856 xxx	Pedagang

BARU SIMPAN UBAH BATAL TUTUP

Gambar 5.5 Tampilan *Form Pemasok*

Form Maintenance data pemasok pada gambar 5.5 digunakan untuk melakukan penambahan data pemasok, pengubahan data pemasok yang baru maupun data pemasok yang sudah ada. Pada *Form Maintenance* pemasok juga terdapat beberapa *field* antara lain *field* kode pemasok, nama pemasok, alamat, kota, nomor telepon, dan status. Selain itu juga terdapat tombol-tombol yaitu tombol baru, simpan, ubah, batal, dan tutup. Masing-masing dari tombol-tombol itu memiliki fungsi-fungsi tersendiri.

The screenshot shows a software window titled "...: MAINTENANCE DATA PELANGGAN :...". It contains a form for entering customer data and a table of existing customers.

Form Fields:

- Kode Pelanggan: P-1
- Nama: PT SULINDO
- Alamat: JL PAHLAWAN 100
- Kota: PROBOLINGGO
- No Telp: 0333909090

Table: Data Pelanggan

KODE_PEL	NAMA	ALAMAT	KOTA	NO_TELP
P-1	PT SULIN	JL PAHLA	PROBOLIN	03339090
P-10	RARAKO	JL XXX	SITUBOND	0898 xxx
P-11	PP	JL XXXX	ZZZZ	098
P-12	RIKO	JL.KRAKS	PROBOLIN	08123347
P-13	RIKO	JL.KRAKS	PROBOLIN	08123354
P-14	RONI	JL. SUMA	SITUBOND	08563476
P-15	PRIMA	JL.JATI	PROBOLIN	08123365

Buttons: BARU, SIMPAN, UBAH, BATAL, TUTUP

Gambar 5.6 Tampilan *Form* Pelanggan

Form Maintenance data pelanggan pada gambar 5.6 digunakan untuk melakukan penambahan data pelanggan, pengubahan data pemasok yang baru maupun data ikan yang sudah ada. Pada *Form Maintenance* pemasok juga terdapat beberapa *field* antara lain *field* kode pelanggan, nama pelanggan, alamat, kota dan nomor telepon. Selain itu juga terdapat tombol-tombol yaitu tombol baru, simpan, ubah, batal, dan tutup. Masing-masing dari tombol-tombol itu memiliki fungsi-fungsi tersendiri.

NAMA_IKA	JUMLAH	MINIMAL_	STATUS_O
GUNTUR	16	40	BUTUH OR

**** Data Yang Berlabel Merah Berarti Ikan Harus Order...!!!**

Gambar 5.7 Tampilan *Form* Cek Stok Ikan

Form Cek Stok pada gambar 5.7 digunakan untuk menampilkan ikan-ikan yang jumlahnya kurang dari minimal stok. Jadi, ikan-ikan yang kurang dari minimal stok akan tampil di *form* cek stok Ikan dan berlabel merah. Selain itu, apabila ikan-ikan itu sudah dipesan maka ikan-ikan itu akan otomatis hilang dari daftar cek stok.

10:07:49 ...: PURCHASE ORDER ...

Tanggal Order: 06 September 2011

No PO: 1

Kode Pemasok: SUP-1 [Pilih](#) / [Baru](#)

Contact Person: ANTOK

Alamat: jl. XXX

No Telp: SITUBONDO

Jenis Ikan: LOKAL

Nama Ikan: KERAPU

Jml Sisa (KG): 7

Jml Order (KG): 5

BARU SIMPAN CETAK

TAMBAH BATAL TUTUP

...: Data PO ...

NO_PO	KODE_PEM	NAMA	TANGGAL	N
1	SUP-1	ANTOK	05/07/20	M
2	SUP-3	KENTUNG	05/07/20	M
3	SUP-5	PONGKI	06/07/20	M
4	SUP-4	SUNDARI	06/07/20	M
5	SUP-10	SYSIL	06/07/20	M
6	SUP-2	JABIR	07/07/20	M
7	SUP-3	KENTUNG	08/07/20	M
8	SUP-9	KOTILLO	09/07/20	M

...: Detil PO ...

NO_PO	NAMA_IKA	JUMLAH_S	JUMLAH_O	S
1	BCG	910	2323	TI
1	BCL	500	500	TI
1	BOWL	10	400	TI
1	GUNTUR	620	200	TI
1	KAKAP	1040	200	TI
1	KBM	850	400	TI
1	KERAPU M	1010	400	TI
1	KK	500	300	TI

** Untuk Melihat Detil PO, Klik Pada Grid PO...!!

Anda LOGIN Sebagai User : ADMIN

Gambar 5.8 Tampilan Form PO

Form PO pada gambar 5.8 digunakan untuk melakukan proses pemesanan ikan. Pada form PO, user bisa memesan ikan apa saja yang dibutuhkan, seperti pada pemasok kontrak yang dimiliki pihak UD, seperti pedagang kontrak, nelayan kontrak maupun pedagang bebas. Akan tetapi, sebelum membuat PO sebaiknya user terlebih dahulu mengecek persediaan ikan yang ada atau langsung mengecek stok ikan yang menipis pada form cek stok, jadi user dapat mengetahui jenis dan nama ikan mana saja yang harus dipesan.

10:09:34 ...: FORM PEMBELIAN :...

Nota Beli: NB-1

No PO: 1

Kode Pemasok: SUP-1

Contact Person: ANTOR

Alamat: Jl. XXX

No Telp: 0856xxxxx

Tanggal Beli: 06 September 2011

Jenis: EKSPOR TAIWAN

Nama Ikan: GUNTUR

Jml Order [Kg]: 100

Jml [Kg]: 50

Harga Jual /Kg: Rp 43.000

Harga Beli /Kg: 40000

Total Harga [Rp]: 2.000.000

BARU SIMPAN CETAK NOTA TAMBAH BATAL TUTUP

...: Pembelian ...

NOTA_BEL	NO_PO	KODE_PEM	TANGGAL	NAMA_USE
NB-1	1	SUP-1	05/07/20	Mario
NB-10	12	SUP-2	15/05/20	Mario
NB-11	13	SUP-1	26/08/20	Mario
NB-12	14	SUP-10	04/09/20	Mario
NB-13	15	SUP-11	04/09/20	Mario
NB-14	15	SUP-11	04/09/20	Mario
NB-2	2	SUP-3	05/07/20	Mario
NB-3	3	SUP-5	06/07/20	Maria
NB-4	4	SUP-4	06/07/20	Maria
NB-5	5	SUP-10	06/07/20	Mario

...: Detil Pembelian ...

NOTA_BEL	NAMA_IKA	JUMLAH_O	JUMLAH	HARGA_BE	TOTAL_HF
NB-1	BCG	2323	2000	24000	48000000
NB-1	BCL	500	450	8000	3600000
NB-1	BOWL	400	300	4600	1380000
NB-1	GUNTUR	200	250	40000	10000000
NB-1	KAKAP	200	300	52000	15600000
NB-1	KEM	400	450	42000	18900000
NB-1	KERAPU M	400	400	43000	17200000
NB-1	KK	300	300	18000	5400000

Total Pembelian: **Rp 156.680.000**

** Untuk Melihat Detil Pembelian, Klik Pada Data Grid Pembelian...!!!

Anda LOGIN Sebagai User : ADMIN

Gambar 5.9 Tampilan *Form* Pembelian

Form Pembelian pada gambar 5.9 digunakan untuk melakukan proses pembelian. Akan tetapi, sebelum *user* melakukan pembelian ikan, terlebih dahulu *user* harus mengecek daftar PO terlebih dahulu supaya dapat mengetahui ikan mana saja yang harus dibeli dan sesuai dengan ikan yang dipesan oleh bagian pemesanan. Perlu diketahui bahwa, apabila terdapat jumlah ikan yang datang tidak sama dengan jumlah ikan yang dipesan, maka pihak UD. Mitra Samudra tetap akan mengambilnya dan menyimpan transaksi tersebut.

...: FORM PENJUALAN :...

Nota Jual NJ-9

Kode Pelanggan P-11

Nama Pelanggan PP

Alamat JL XXXX

Kota ZZZZ

No Telp 098 SIMPAN !!

Jenis Ikan

Nama Ikan

Harga Jual [Kg]

Jml DiGudang [Kg]

Jml Dibeli [Kg]

Total Harga [Rp]

Total Jual [Rp] 229.000

Bayar [Rp] 250.000

Kembalian [Rp] 21.000

BARU SIMPAN CETAK NOTA CETAK SJ

TAMBAH BATAL TUTUP

...: Penjualan :...

NOTA_JUA	TANGGAL	KODE_PEL	NAMA_USE
NJ-3	07/07/20	P-10	Mario
NJ-4	08/07/20	P-8	Mario
NJ-5	09/07/20	P-1	Mario
NJ-6	15/06/20	P-10	Mario
NJ-7	15/06/20	P-6	Mario
NJ-8	15/06/20	P-12	Mario
NJ-9	04/09/20	P-11	Mario

...: Detail Penjualan :...

NOTA_JUA	NAMA_IKA	HARGA_JU	JUMLAH	TOTAL_HA
NJ-9	BCG	27000	2	54000
NJ-9	KERAPU	35000	5	175000

Total Penjualan **Rp 229.000**

** Untuk Melihat Detail Penjualan, Klik Pada Data Grid Penjualan...!!!

** Untuk menambah transaksi ikan, Klik tombol TAMBAH...!!!

Anda LOGIN Sebagai User : ADMIN

Gambar 5.10 Tampilan *Form* Penjualan

Form Penjualan pada gambar 5.10 digunakan untuk melakukan proses penjualan ikan. Pada *form* penjualan, pelanggan dapat membeli jenis ikan apa saja yang ada tanpa batas selama persediaan ikan digudang masih mencukupi. Akan tetapi, jika persediaan ikan digudang terbatas atau jumlahnya sama dengan jumlah minimal stok maka pihak UD akan langsung melakukan order pesanan lagi, terutama pada ikan-ikan yang sudah mencapai jumlah minimal stok. *Form* penjualan akan menghasilkan nota jual dan surat jalan. Perlu diketahui juga, bahwa surat jalan tersebut hanya digunakan apabila akan melakukan pengiriman ikan.

...: Laporan Data Ikan :...

Jenis Ikan: SEMUA

TAMPIL TUTUP

MainReport

MITRA SAMUDRA
 Jl. Raya Banyuwangi, Landangan
 SITUBONDO
 Telp (0338) -674867
 HP. 081 559 26565 - 081 559 590075

LAPORAN DATA IKAN

Nama Ikan	Harga [Rp]	Jumlah [Kg]	Minimal Stok [Kg]	Jenis Ikan :
BBL UP C	5.000	910	20	LOKAL
BCG	27.000	1.750	50	EKSPOR SINGAPURA
BCL	10.000	950	30	LOKAL
BOWL	5.600	910	30	LOKAL
GUNTUR	43.000	700	40	EKSPOR TAIWAN
KAKAP	55.000	1.000	50	EKSPOR TAIWAN
KAKAP MERAH SUP	56.000	1.210	50	EKSPOR TAIWAN
KBM	45.000	500	50	EKSPOR TAIWAN
KERAPU MACAN	45.000	700	50	EKSPOR SINGAPURA
KERAPU SUNUK	125.000	1.070	50	EKSPOR TAIWAN

Current Page No: 1 Total Page No: 1+ Zoom Factor: 75%

Gambar 5.11 Tampilan Form Laporan Daftar Ikan

Form Laporan Data Ikan pada gambar 5.11 digunakan untuk mencetak laporan daftar ikan. Laporan daftar ikan itu sendiri biasanya digunakan oleh bagian penjualan untuk diberikan kepada pelanggan pada saat akan membeli ikan, terutama bagi pelanggan yang datang langsung ke UD. Perlu diketahui, bahwa laporan data ikan tersebut bisa mencetak laporan sesuai dengan 4 kategori antara lain, berdasarkan semua ikan, jenis ikan dan lain-lain. Jadi, dengan adanya laporan tersebut pelanggan dapat mengetahui jenis ikan apa saja yang akan dibeli dan juga tahu harga ikan yang akan dibeli.

Form Laporan Data Pemasok pada gambar 5.12 digunakan untuk mencetak laporan daftar pemasok yang ada. Laporan data pemasok ini dapat

dicetak berdasarkan kategori yang diinginkan, antara lain berdasarkan kategori semua jenis pemasok, dan kota asal. Biasanya laporan tersebut digunakan oleh bagian pemesanan dan bagian penjualan dalam melakukan transaksi. Selain itu, laporan ini juga berguna untuk mengetahui dari mana saja alamat pemasok yang dimiliki oleh pihak UD. Mitra Samudra.

MITRA SAMUDRA
Jl. Raya Banyuwangi, Landangan
SITUBONDO
Telp (0338)-674867
HP. 081 559 26565 - 081 559

LAPORAN DATA PEMASOK

Nama	Alamat	Kota	Telp	Status
ANTOK	Jl. XXX	SITUBONDO	0656xxxx	Pedagang Kontrak
SYSL	Jl. xxxxxx	BANYUWANGI	0890 xxxxx	Nelayan Kontrak
HAJI	Jl. XXXXXXX	SITUBONDO	0890xxxxx	Pedagang Kontrak
LI	Jl. XXX	PROBOLINGGO	0890 xxxxx	Nelayan Kontrak
JABIR	Jl. xxxxx	SITUBONDO	031xxxxx	Pedagang Kontrak
KENTUNG	Jl. xxx	SITUBONDO	081803xxxx	Nelayan Kontrak
SUNDARI	Jl. xxxxx	PROBOLINGGO	0852xxxx	Bebas
PONGKI	Jl. XXXXXX	BANYUWANGI	0856 xxxxx	Pedagang Kontrak
ANDI	Jl. xxxxxxx	PROBOLINGGO	0856 xxxxxxx	Nelayan Kontrak

Current Page No: 1 Total Page No: 1 Zoom Factor: 75%

Gambar 5.12 Tampilan *Form* Laporan Data Pemasok

Form Laporan Data Pelanggan pada gambar 5.13 digunakan untuk mencetak laporan daftar pelanggan. Laporan data pelanggan ini bisa dicetak berdasarkan kategori yang diinginkan, antara lain berdasarkan kategori semua pelanggan dan kota asalnya. Laporan daftar pelanggan itu sendiri biasanya

digunakan oleh bagian penjualan untuk diberikan kepada pemilik dan bagian pemesanan. Laporan ini juga berguna untuk mengetahui dari mana saja pelanggan yang dimiliki oleh pihak UD. Mitra Samudra.

MITRA SAMUDRA
Jl. Raya Banyuwangi, Landangan
SITUBONDO
Telp (0338) -674867
HP. 081 559 26565 - 081 559

LAPORAN DAFTAR PELANGGAN
Kategori : Semua Pelanggan

Nama	Alamat	No. Telp	Kota
PT SULINDO	JL PAHLAWAN 100	0333909090	PROBOLINGGO
RARAKO	JL XXX	0868 xxxxxx	SITUBONDO
PP	JL XXXX	098	ZZZZ
PT PRASMANA	JL PINGGIRAN 68	0332669696	BALI
PT SENTOSA	JL PAHLAWAN PROBOLINGGO	033679080	PASURUAN
MARIO	JL XXXXXXXX	081803 xxxx	SITUBONDO
YULI	JL XXXXX	0852 xxxxxx	BANYUWANGI
LILU	JL XXXXX	0856 xxxxx	SITUBONDO
AMIRUL	JL XXXX	081331XXXX	SURABAYA

Current Page No: 1 Total Page No: 1 Zoom Factor: 75%

Gambar 5.13 Tampilan Form Laporan data Pelanggan

Form Laporan Pembelian pada gambar 5.14 digunakan untuk laporan pembelian, baik pembelian per tanggal, bulanan maupun tahunan. Pada form laporan pembelian, pemilik bisa mencetak berdasarkan berbagai jenis kategori, antara lain berdasarkan kategori nama ikan, jenis ikan dan semua jenis ikan. Selain itu, *user* bisa mengetahui laporan pembelian secara akurat dan cepat. Dan yang paling penting, laporan ini juga dapat memudahkan pemilik untuk

mengetahui besarnya jumlah pembelian ikan per tanggal, bulanan maupun tahunan secara akurat dan cepat.

7:54:42 :: LAPORAN PEMBELIAN ::

Filter Berdasarkan : Semua Jenis /Tanggal

Jenis Ikan :
Nama Ikan :

Periode : ☒ Per Tanggal 01/09/2011 s/d 13/09/2011
☐ Per Bulan
☐ Per Tahun

TAMPIL TUTUP

Main Report

LAPORAN PEMBELIAN
 Periode Tanggal : 1 September 2011 S/d 13 September 2011
 ** SEMUA JENIS IKAN **

Nama Ikan	Harga [Rp]	Jumlah [Kg]	Total [Rp]
BCL			
09/04/2011	9.000	50,00	450.000,00
			450.000,00
GUNTUR			
09/06/2011	40.000	50,00	2.000.000,00
			2.000.000,00
KAKAP			
09/04/2011	50.000	100,00	5.000.000,00

Current Page No.:1 Total Page No.:1+ Zoom Factor:100%

Gambar 5.14 Tampilan *Form* Laporan Pembelian

Form Laporan Penjualan pada gambar 5.15 digunakan untuk laporan penjualan, baik penjualan per tanggal, per bulan maupun per tahun. Pada *form* laporan penjualan, pemilik bisa mencetak berdasarkan berbagai jenis kategori, antara lain berdasarkan kategori per nama ikan, per jenis ikan dan semua jenis ikan. Selain itu, *user* bisa mengetahui laporan pembelian secara cepat dan laporan

ini juga dapat memudahkan pemilik untuk mengetahui besarnya jumlah pembelian ikan per tanggal, bulanan maupun tahunan secara akurat dan cepat.

7:53:02 ... LAPORAN PENJUALAN ...

Filter Berdasarkan : Semua Jenis / Tanggal

Jenis Ikan :

Nama Ikan :

Periode : ☒ Per Tanggal 01/09/2011 s/d 13/09/2011
☐ Per Bulan 2008
☐ Per Tahun 2008

TAMPIL TUTUP

Main Report

LAPORAN PENJUALAN
 Periode Tanggal : 1 September 2011 S/d 13 September 2011
 ** SEMUA JENIS IKAN **

Nama Ikan	Harga Beli [Rp]	Harga Jual [Rp]	Jumlah [Rp]	Total [Rp]
BCG	25.000,00	27.000	112	2.904,000
BCL	9.000,00	10.000	100	1.000,000
BOWL	4.700,00	5.600	50	280,000
GUNTUR	40.000,00	43.000	34	1.462,000
KAKAP	50.000,00	55.000	32	1.760,000
KBM	42.000,00	45.000	200	9.000,000
KERAPU	33.500,00	35.000	5	175,000

Current Page No: 1 Total Page No: 1 Zoom Factor: 100%

Gambar 5.15 Tampilan *Form* Laporan Penjualan

Form Laporan Grafik Pembelian pada gambar 5.16 digunakan untuk membuat laporan grafik pembelian, baik pembelian per bulan maupun per tahun. Pada *form* laporan grafik pembelian, pemilik bisa mencetak laporan berdasarkan kategori yang diinginkan antara lain berdasarkan kategori per nama ikan, per jenis ikan dan semua jenis ikan. Selain itu, *user* bisa mengetahui laporan garfik pembelian secara akurat, dan laporan ini juga berfungsi untuk mengetahui jenis

ikan apa saja yang paling laku dibeli dan yang paling sedikit dibeli dalam bentuk grafik beserta jumlah yang dibeli.

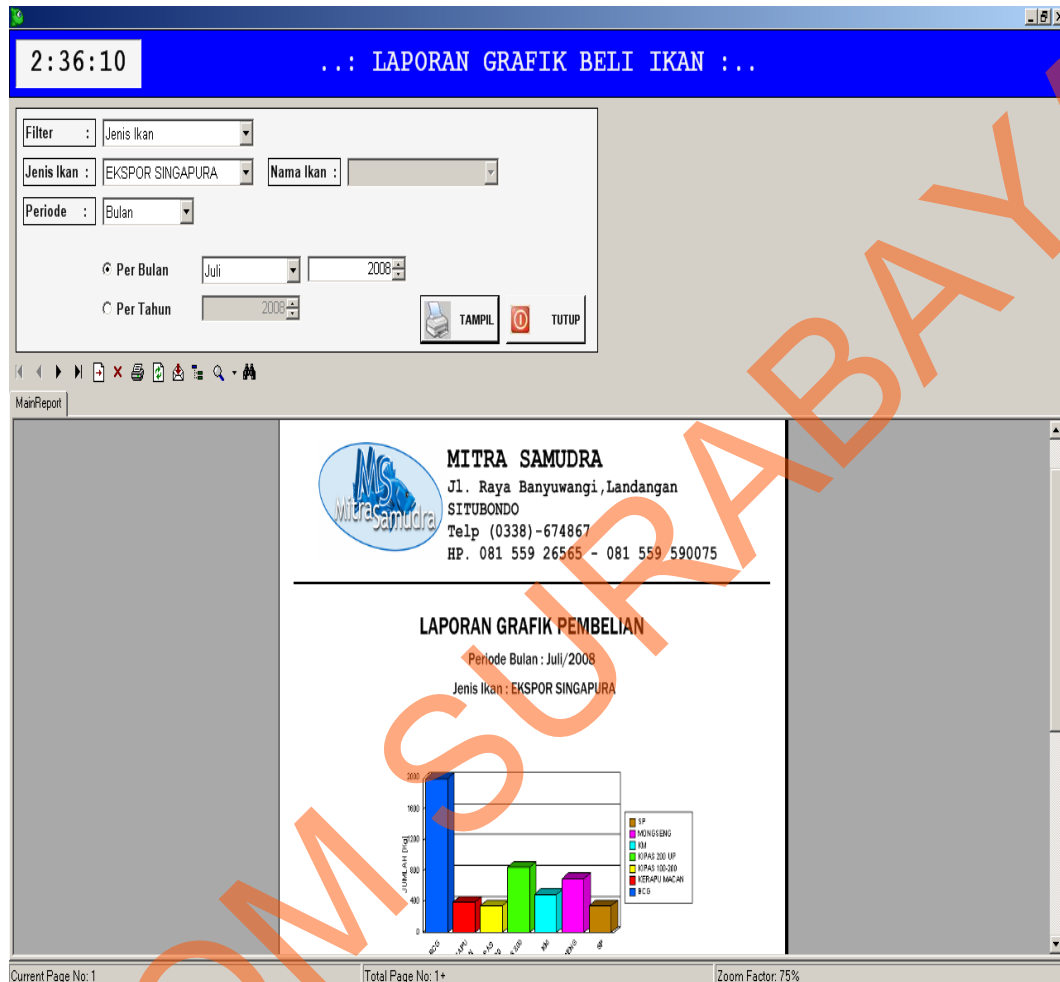

Gambar 5.16 Tampilan *Form* Laporan Grafik Pembelian

Form Laporan Grafik Penjualan pada gambar 5.17 digunakan untuk membuat laporan grafik penjualan, baik penjualan per bulan maupun per tahun. Pada *form* laporan grafik penjualan, pemilik bisa mencetak laporan berdasarkan kategori yang diinginkan antara lain berdasarkan kategori per nama ikan, per jenis ikan dan semua jenis ikan. Selain itu, *user* bisa mengetahui laporan grafik penjualan secara akurat dan laporan ini juga berfungsi untuk mengetahui jenis

ikan apa saja yang paling laku terjual dan yang paling sedikit terjual dalam bentuk grafik beserta jumlah yang dibeli.

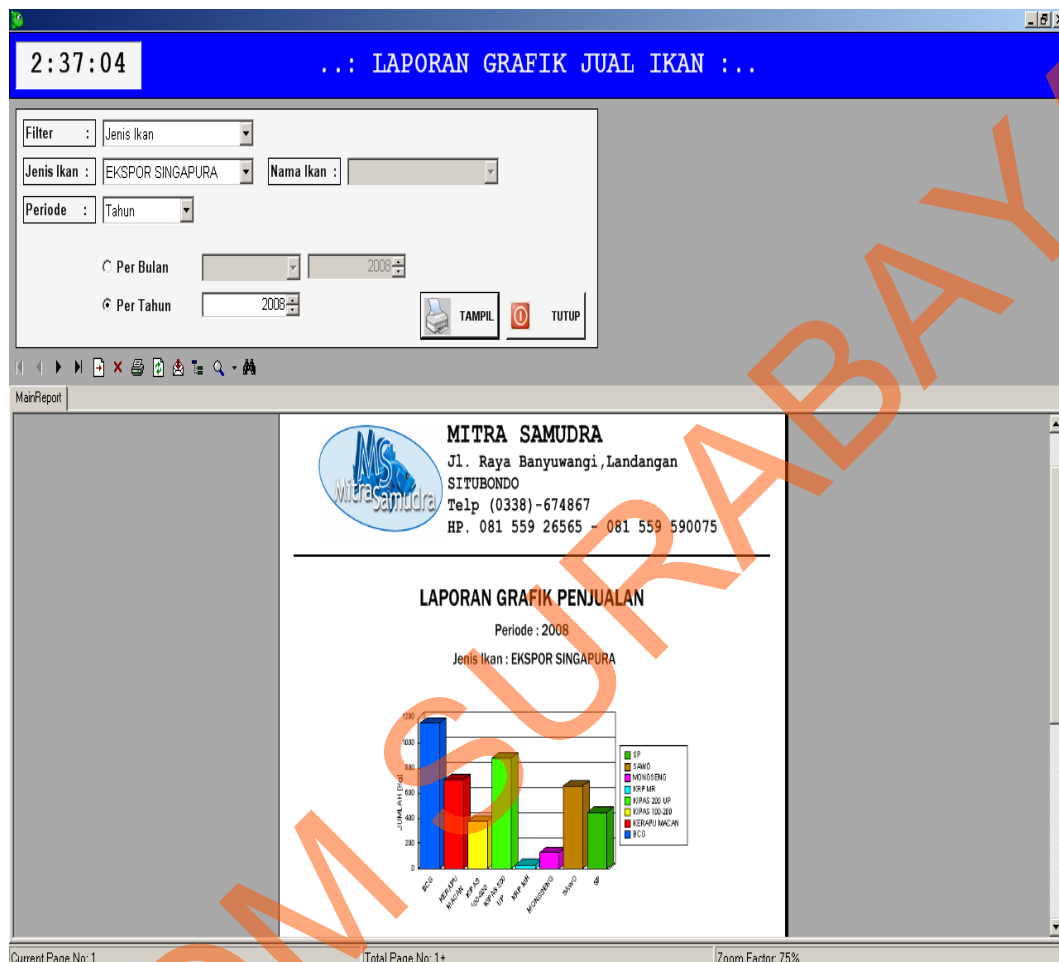

berfungsi untuk mengetahui jenis ikan apa saja yang paling laku dibeli, terutama 5 jenis ikan atau nama ikan yang paling banyak dibeli dan dicetak dalam bentuk laporan grafik.

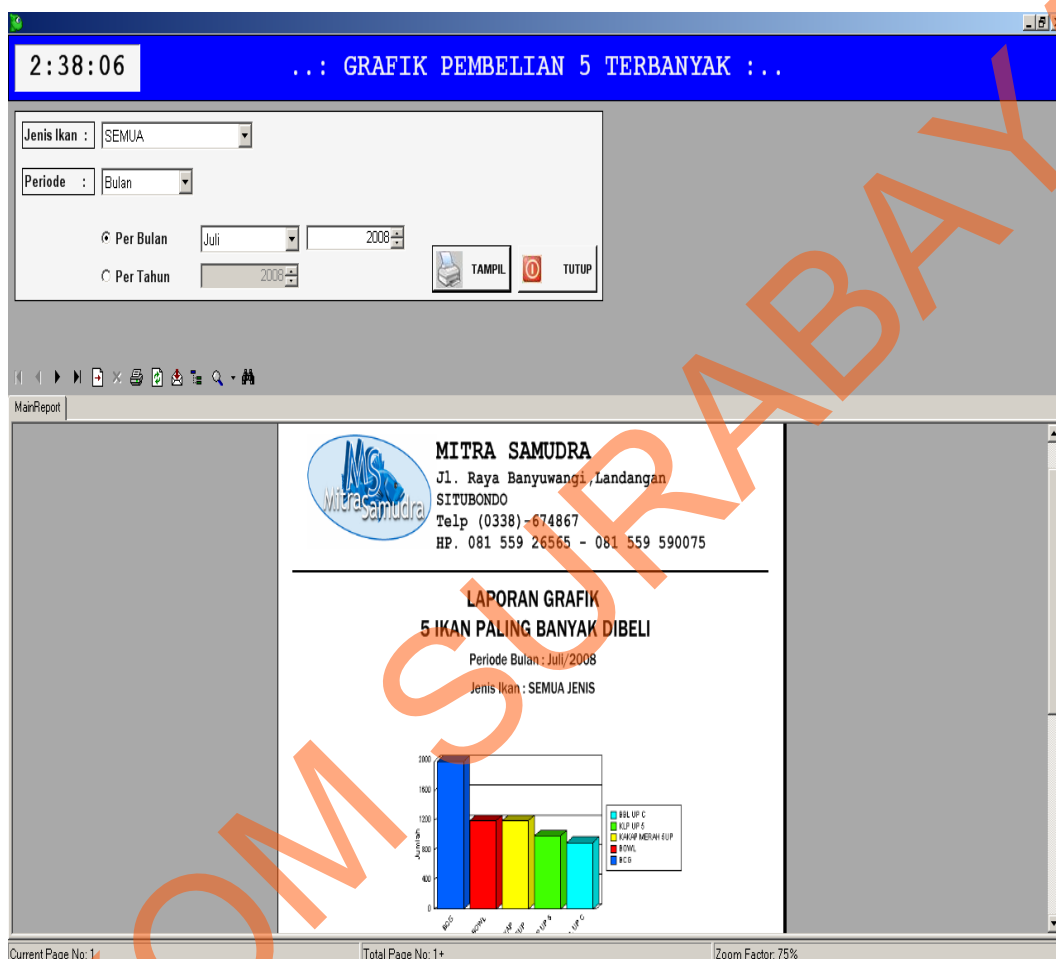

Gambar 5.18 Tampilan *Form* Laporan Grafik 5 Ikan Paling Banyak Dibeli

Form Laporan Grafik Penjualan 5 Terbanyak pada gambar 5.19 digunakan untuk membuat laporan grafik 5 jenis ikan yang paling banyak terjual, baik per bulan maupun per tahun. Dari *form* laporan grafik penjualan tersebut, pemilik bisa mencetak laporan berdasarkan kategori yang diinginkan antara lain berdasarkan kategori per nama ikan, per jenis ikan dan semua jenis ikan. Selain itu,, *user* bisa mengetahui laporan grafik 5 jenis ikan yang paling banyak terjual

secara akurat dan laporan ini juga berfungsi untuk mengetahui jenis ikan apa saja yang paling laku terjual, terutama 5 jenis ikan maupun nama ikan yang paling banyak terjual dan dicetak dalam bentuk laporan grafik.

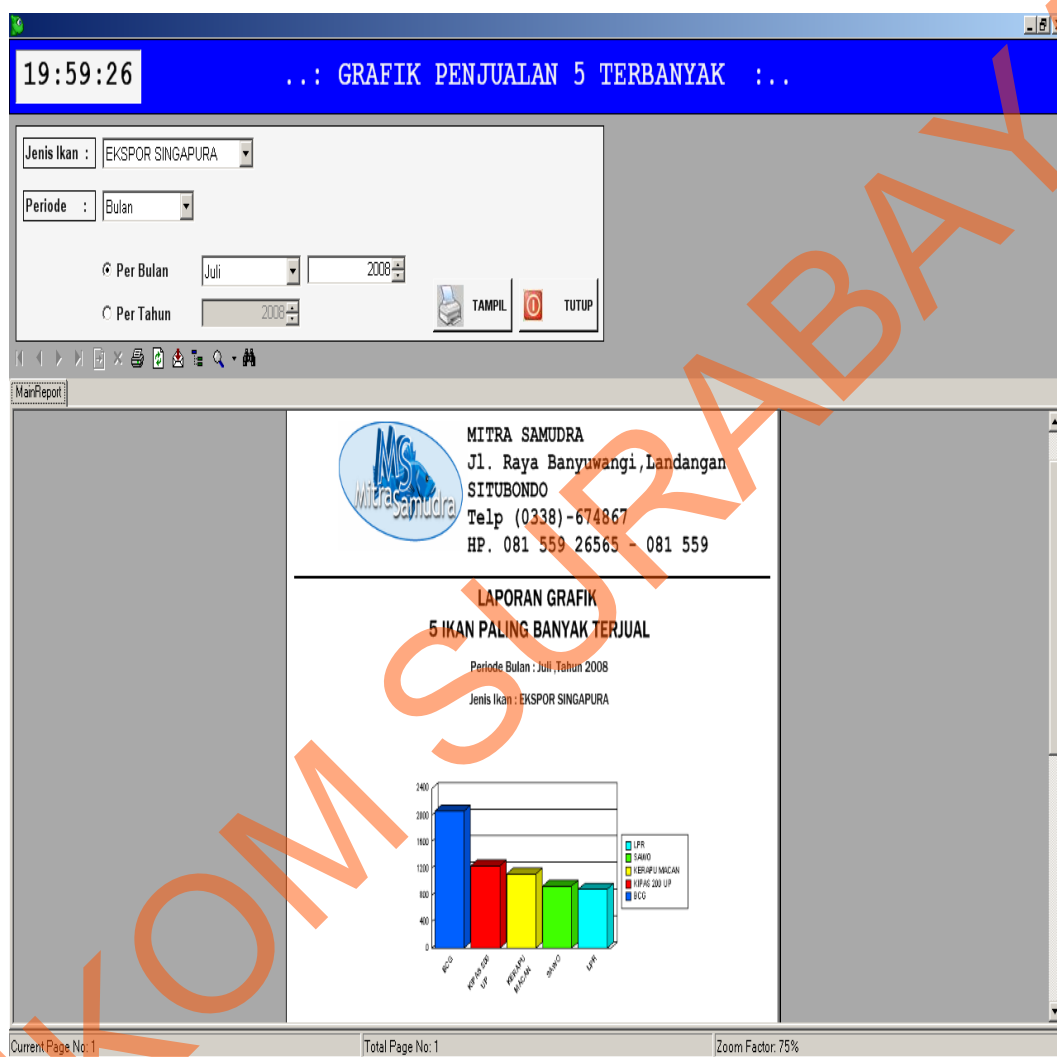

Gambar 5.19 Tampilan *Form* Laporan Grafik 5 Ikan Paling Banyak Terjual

Form Grafik Pengeluaran Pembelian pada gambar 5.20 digunakan untuk membuat laporan grafik pengeluaran pembelian dalam satu tahun. Dari *Form* laporan grafik pengeluaran Pembelian tersebut, pemilik bisa mencetak laporan berdasarkan tahun yang diinginkan. Keutamaan dari *form* grafik tersebut yaitu *user* bisa mengetahui laporan grafik pengeluaran Pembelian secara akurat dan

cepat. Laporan ini juga berfungsi untuk mengetahui seberapa besar pengeluaran dari tiap-tiap bulannya dan dalam satu tahun.

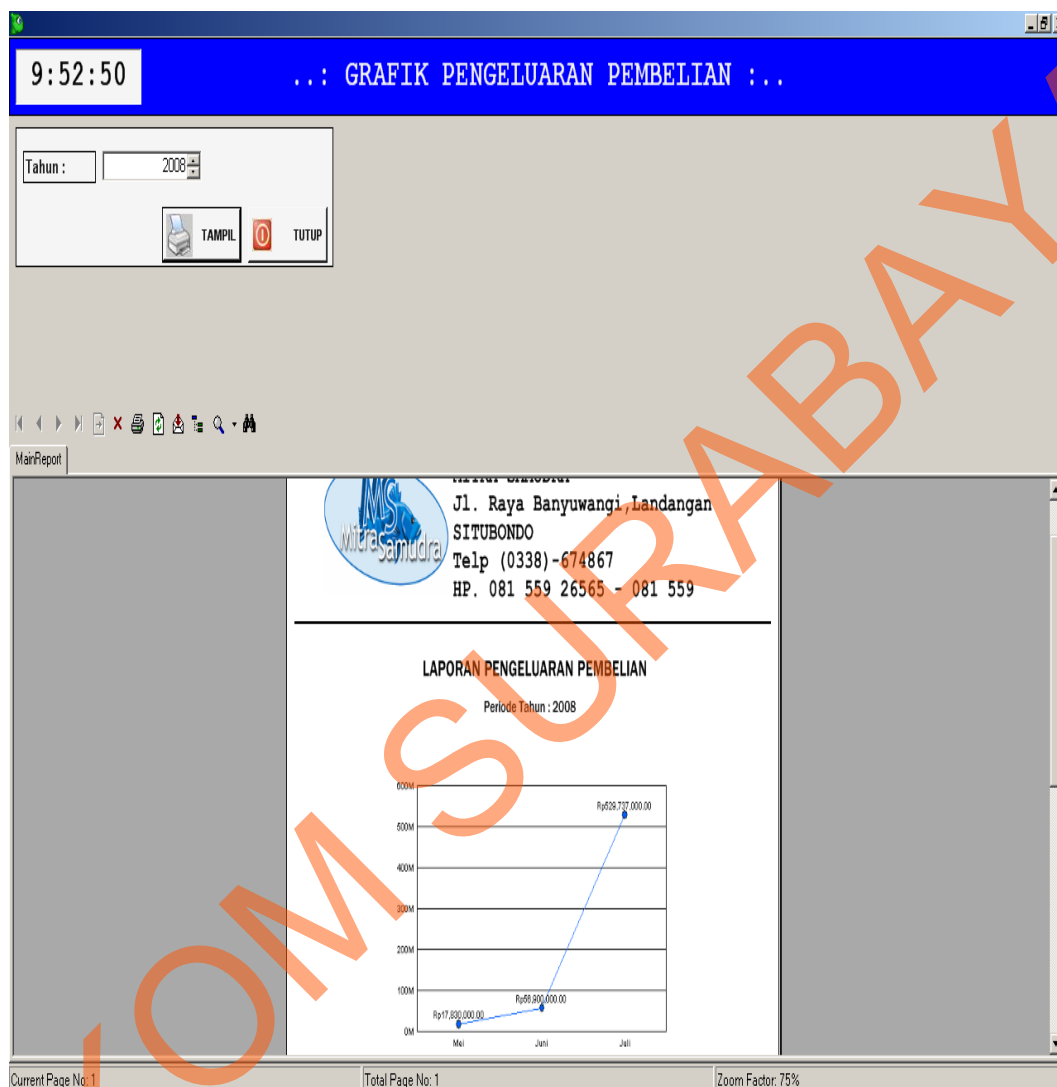

Gambar 5.20 Tampilan *Form* Grafik Pengeluaran Pembelian

Form Grafik Pemasukan Penjualan pada gambar 5.21 digunakan untuk membuat laporan grafik pemasukan penjualan dalam satu tahun. Dari *Form* laporan grafik pemasukan penjualan tersebut, pemilik bisa mencetak laporan berdasarkan tahun yang diinginkan. Keutamaan dari *form* grafik tersebut yaitu *user* bisa mengetahui laporan grafik pemasukan penjualan secara akurat dan cepat.

Laporan ini juga berfungsi untuk mengetahui seberapa besar pemasukan dari tiap-tiap bulannya dan dalam satu tahun.

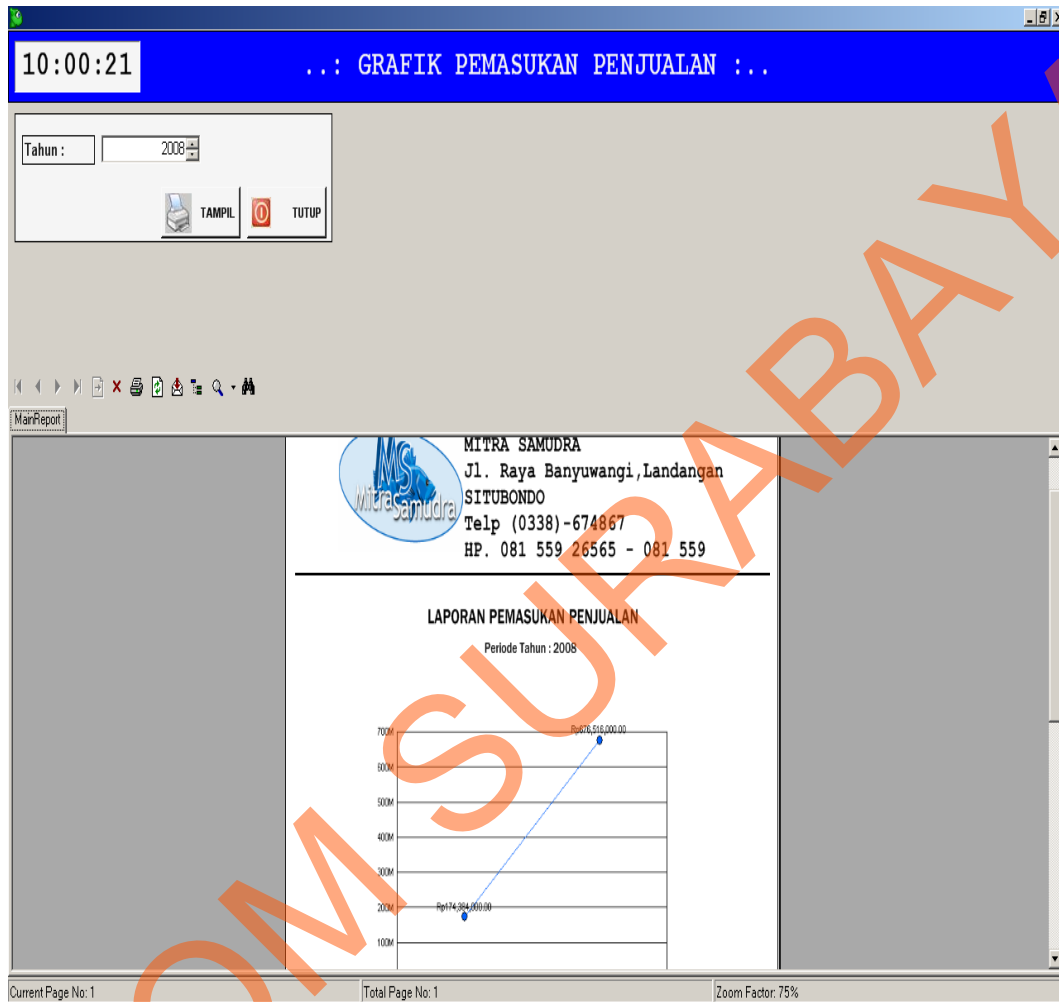

Gambar 5.21 Tampilan *Form* Grafik Pemasukan Penjualan