

## **BAB II**

### **GAMBARAN UMUM PERUSAHAAN**

#### **1.1. Sejarah Singkat Perusahaan**

Pada tanggal 20 April 1972 Yayasan Pendidikan Universil (UNEF) sekarang PERPENDIKNAS, mendirikan Lembaga Pendidikan Tinggi Swasta Tingkat Akademi dengan nama Akademi Pajak Dan Keuangan (AP&K ) Surabaya. Pada bulan Januari 1978, AP&K mengalami perkembangan secara vertical maupun horizontal, yang akhirnya terwujud dengan nama Sekolah tinggi pajak dan keuangan (STIPAK) Surabaya. Berhubungan ilmu perpajakan sudah tercantum dalam disiplin ilmu keuangan, maka berdasarkan surat keputusan kopertis wilayah VI (waktu itu) nomor : 97/1/80 tanggal 26 Agustus 1980 memberikan ijin operasional dengan nama Sekolah Tinggi Keuangan Indonesia (STIKI) Surabaya. Kemudian berdasarkan surat Keputusan Menteri Pendidikan Dan Kebudayaan nomor : 071/0/1985 tanggal 18 februari 1985 nomor urut 13 dan nomor : 9364/0/1986 tanggal 14 mei 1986 nomor urut 14, nama STIKI berubah menjadi Sekolah Tinggi Ilmu Ekonomi Indonesia (STIESIA) Surabaya hingga sekarang. Berdasarkan surat keputusan Yayasan Pendidikan Universil (sekarang PERPENDIKNAS) nomor : 024A-DM/kapts/VIII/80, ditetapkan bahwa tanggal 20 April 1972 adalah hari jadi Sekolah Tinggi Ilmu Ekonomi Indonesia (STIESIA) Surabaya.

## **1.2.Visi**

STIESIA tahun 2011 menjadi perguruan tinggi bertaraf nasional berorientasi pada pengembangan ilmu Manajemen dan Akuntansi.

## **1.3.Misi**

Meningkatkan kuantitas dan kualitas kegiatan Tri Dharma Perguruan Tinggi secara efisien didukung oleh staf akademik yang memiliki pengetahuan dan ketrampilan tinggi, sarana dan prasarana yang memadai, dan kerjasama yang saling menguntungkan dengan lembaga terkait.

## **1.4.Tujuan**

Menyiapkan dan menghasilkan lulusan yang memiliki kemampuan akademik dan/atau profesional yang dapat menerapkan, menyelenggarakan, dan memperkaya khasanah ilmu ekonomi yang dilandasi oleh moral yang tinggi.

## **1.5.Makna Lambang STIESIA**



Pundi-Pundi Dilingkari Padi Dan Bunga Kapas Didalam Satu Lingkaran  
Bersayap Berlatar Belakang Bola Dunia

#### 1.6. Pengertian Lambang Per Bagian

Bola Dunia Menggambarkan bahwa peranan Sekolah Tinggi Ilmu Ekonomi Indonesia (STIESIA) Surabaya dalam Nusantara ini tidak terlepas dari percaturan dunia. Sayap Melambangkan bahwa cita-cita luhur dan agung sivitas akademika Sekolah Tinggi Ilmu Ekonomi Indonesia (STIESIA) Surabaya untuk kebebasan serta kekayaan bangsa dan Negara. Padi Dan Kapas Melambangkan bahwa Sekolah Tinggi Ilmu Ekonomi Indonesia (STIESIA) Surabaya menunjang terwujudnya pemerataan kesejahteraan, cukup pangan, cukup sandang dan papan serta lambang pemerataan keadilan dan kemakmuran untuk seluruh rakyat Pundi-Pundi Menggambarkan misi lulusan Sekolah Tinggi Ilmu Ekonomi Indonesia (STIESIA) Surabaya adalah berpartisipasi dalam menghimpun dana untuk mencapai kesejahteraan bangsa Warna Kuning Emas Melambangkan keagungan dan keluhuran cita-cita seluruh civitas akademika Sekolah Tinggi Ilmu Ekonomi Indonesia (STIESIA) Surabaya yang didasari kejujuran berkorban untuk

kepentingan bangsa. Warna Biru Laut Melambangkan kekekalan yang abadi akan cita-cita sivitas akademika Sekolah Tinggi Ilmu Ekonomi Indonesia (STIESIA) Surabaya yang tidak akan luntur untuk sepanjang masa dan oleh pengaruh apapun di dunia

### **1.7. Pengertian Lambang Secara Keseluruhan**

Sivitas akademika Sekolah tinggi ilmu ekonomi Indonesia (STIESIA) Surabaya didasari semangat kejujuran dan kerelaan berkorban untuk kepentingan bersama, bercita-cita luhur dan agung yang kekal untuk menjadikan bangsa dan negara indonesia mencapai martabat yang tinggi ditengah-tengah percaturan dunia. Mengembangkan pemerataan kesejahteraan seluruh rakyat Indonesia cukup pangan, sandang dan papan melalui perhimpunan dana masyarakat untuk kepentingan pengembangan negara.

### **1.8.Struktur Organisasi**

Struktur organisasi merupakan sistem pengendali jalannya kegiatan dimana terdapat pembagian tugas dan tanggung jawab dari masing-masing bagian pada organisasi tersebut, untuk lebih jelasnya dapat dilihat pada gambar 2.1 di bawah ini :

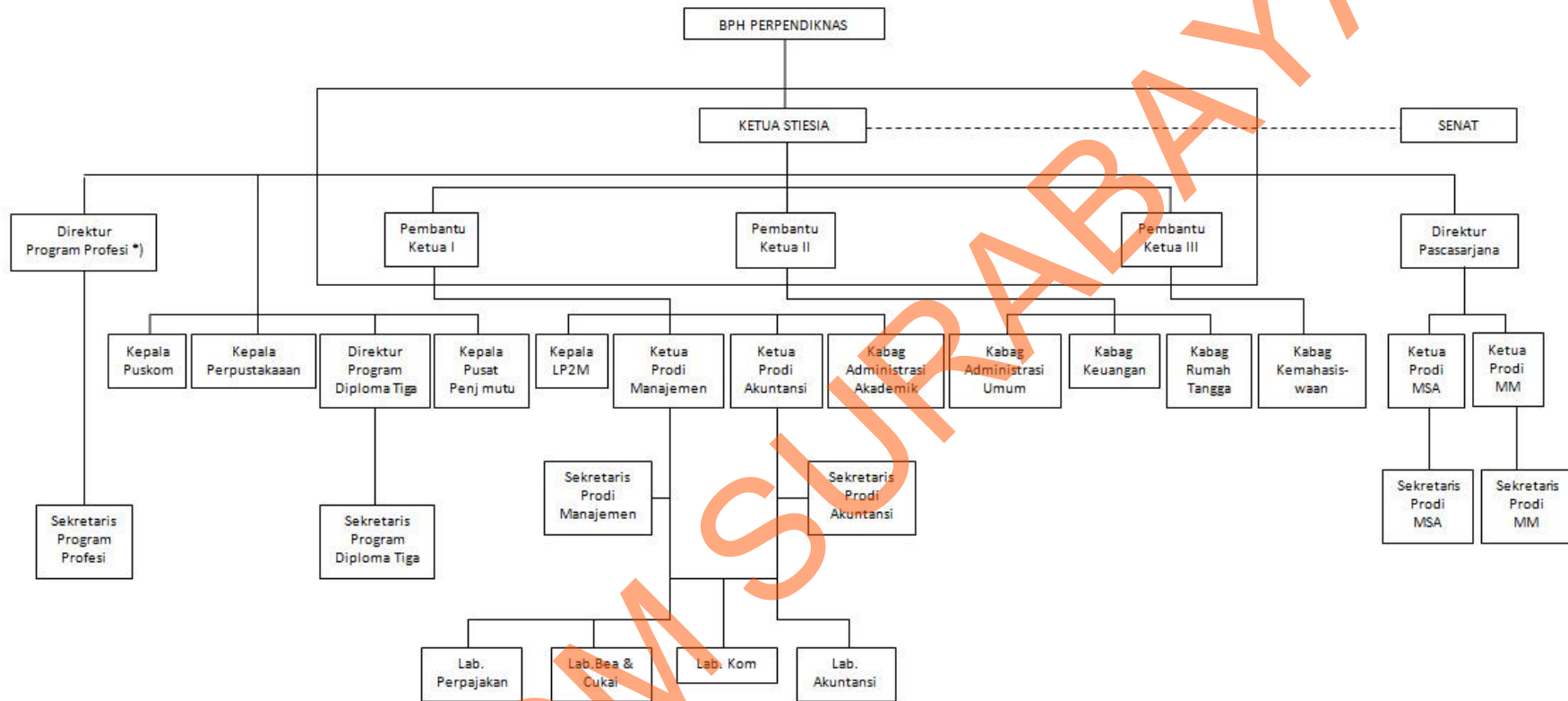

### 1.9. Denah Lokasi



Gambar 2.1. Denah Lokasi