

## BAB II

### GAMBARAN UMUM PERUSAHAAN

#### 2.1 Sejarah dan Perkembangan Perusahaan

CV. Bayu Mandiri berdiri sejak tahun 2002, dimulai dengan usaha kecil-kecilan yang terletak di Jl. Prambanan No.3 saat itu perusahaan tersebut menggunakan teknologi cetak 1 warna Hamada double folio untuk mencetak brosur dan kwitansi. Seiring waktu berjalan perusahaan Bayu Mandiri terus berkembang CV. Bayu Mandiri pindah di Jl. Prambanan no.6 dan memiliki mesin Heidelberg 2 warna ditambah juga mesin potong DQ dengan jumlah karyawan 8 Pegawai dan terus berkembang.

Kemudian pada tanggal 04 Desember 2001 membangun pabrik kecil yaitu rumah di kawasan Jl. Prambanan No.9 di Surabaya dengan nama perusahaan CV. Bayu Mandiri Offset yang bergerak di bidang cetak offset terutama cetak kemasan, brosur, kalender, undangan, kartu nama dll. dengan didukung dengan berbagai macam mesin terutama mesin Heidelberg 2 warna, mesin komori exel 32, mesin lipat horizon, mesin jahit kawat, mesin lem binding, mesin polar / potong, laminating dan dibantu juga dengan tenaga manusia untuk finishing jumlah karyawan di CV. Bayu Mandiri bertambah sebanyak 35 karyawan yang sudah mempunyai pengalaman di bidang sendiri – sendiri dan membantu perkembangan Bayu Mandiri sampai sekarang.

Saat Tahun 2010 dilengkapi dengan mesin Heidelberg 4 warna untuk mempercepat hasil cetakan dan tidak menunggu waktu lama dan dilengkapi dengan digital printing BANNER. Dan pesanan banyak yang dari luar daerah contohnya didaerah Kalimantan, Jakarta , malang pemesan mengirim file melalui email.

## 2.2 Lokasi Perusahaan

CV. Bayu Mandiri berkantor pusat di Jalan Prambanan No.9, Surabaya, Jawa Timur.



*Gambar 2.2 Lokasi Perusahaan*

## 2.3 Tujuan dan Lapangan Usaha

### a. Visi perusahaan

Menjadi perusahaan yang terdepan di bidang cetak offset printing dengan hasil cetakan yang maksimal untuk kepuasan pelanggan.

## b. Misi perusahaan

CV. Bayu Mandiri adalah percetakan dalam bidang cetak *Offset*, *digital printing* yang menghasilkan produk koran, tabloid, majalah, buku, company profile, kalender, paper bag dan berbagai hasil cetakan lainnya. Dan dukungan dari 35 pekerja di CV. Bayu Mandiri sekarang semakin berkembang dengan mengikuti perkembangan zaman.

## 2.4 Struktur Organisasi

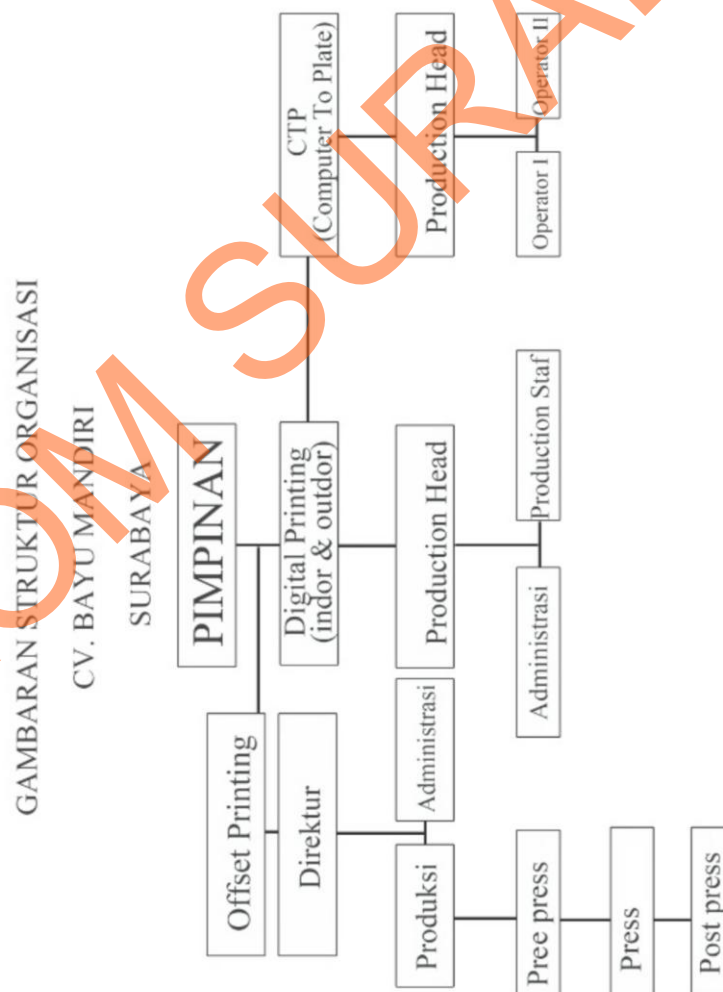

Gambar 2.4 Struktur Organisasi