

BAB IV

GAMBARAN UMUM PERUSAHAAN

4.1 Profil Dewan Kesenian Jawa Timur

Dewan Kesenian Jawa Timur (DK-Jatim) adalah lembaga representasi dari seniman dan kesenian di Jawa Timur yang dibentuk oleh Pemerintah Provinsi Jawa Timur yang awal kepengurusannya dipilih berdasarkan Musyawarah Seniman se-Jawa Timur.

Kepengurusan DK-Jatim diangkat berdasarkan SK Gubernur dan dalam melaksanakan tugasnya dibiayai dana APBD Provinsi Jawa Timur dan sumber lain yang tidak mengikat. Dewan Kesenian di tingkat Provinsi ini dibentuk pertama kali pada tahun 1998 dan kini dijalankan oleh kepengurusan ke 2, masa bakti 2003-2008.

Sebagai lembaga *independent* yang turut membantu Gubernur dalam hal penanganan serta mendorong pengembangan dan terciptanya seni budaya yang bermutu di Jawa Timur, DK-Jatim mendapat tugas :

- a. menginventarisasi, menggali, dan memadukan segenap potensi seni dan budaya daerah dengan memperhatikan karakteristik.
- b. memajukan dan melestarikan seni dan budaya daerah dalam rangka pembentukan kebudayaan nasional.

- c. meningkatkan kualitas pembinaan dan pengembangan seni dan budaya di Jawa Timur.
- d. menumbuhkembangkan wawasan ketahanan nasional dibidang seni dan budaya.
- e. mengadakan koordinasi antara instansi terkait dan Dewan Kesenian Daerah kabupaten/Kota se Jawa Timur, serta lembaga swadaya masyarakat agar ikut berpartisipasi dalam pengembangan dan pelestarian seni dan budaya daerah.
- f. melaporkan hasil pelaksanaan tugas kepada Gubernur Jawa Timur setiap semester.

STIKOM SURABAYA

Detail Perusahaan

Dewan Kesenian Jawa Timur

Nama perusahaan : Dewan Kesenian Jawa Timur

Alamat : Jl. Genteng Kali no 85 Surabaya

Jawa Timur, Indonesia

Phone : (031) - 52402399 ,

Fax : -

e-mail : dk_jatim@yahoo.com

Website : www.dkjatim.go.id

4.2 Visi dan Misi Dewan Kesenian Jawa Timur

Memperluas akses seniman dan kesenian , baik tradisional ataupun modern ke ruang public. Meningkatkan mobilitas kesenian dan seniman daerah untuk berekspresi pada tingkat local, regional, nasional dan internasional. Eksplorasi kesenian daerah secara maksimal bersama komponen kesenian dan kebudayaan lainnya.

4.2.1 Peningkatan kualitas

Peningkatan frekuensi aktifitas, eksplorasi ide gagasan dan konsep, peningkatan performance, perluasan diskursus ke media massa, kalangan seniman, oleh pakar, masyarakat luas.

4.2.2 Peningkatan Institusional

Pembangunan lembaga-lembaga kesenian sesuai dengan urgensi masyarakat seninya : Dewan Kesenian Kabupaten dari Kota, sanggar-sanggar, kelompok group diskusi dan lainnya.

Pembangunan jaringan kesenian, pembangunan nilai-nilai kesenian yang humanis, kritis dan universal. Pembangunan gedung-gedung kesenian , pengembangan dengan lembaga-lembaga diluar kesenian dan instansi.

4.2.3 Pembangunan Sumber Daya Manusia

Peningkatan wawasan dan pemikiran, mengusahakan training-training kesenian, melakukan keterampilan penelitian kesenian, mengusulkan atau memberikan apresiasi terhadap seniman yang berprestasi.

4.3 Struktur Organisasi

1. Ketua Umum : Achmad Fauzi
- Ketua I : Nasar Bathati
- Ketua II : Meijiono (Meimura)
1. Sekretaris Umum : Syahlan Husein
- Sekretaris I : Aulia Sinarsih
- Sekretasri II : Karsono
2. Komite Teater : - Reny Tri Aryanti
- Agustinus Suharjoko
- Eko Edy Susanto
- Komite Musik : - Bambang Sukmo P
- Djohan Perwiranto
- Suheni
- Komite Sastra : - Mashuri
- S. Yoga
- Luqman Hakim
- Komite Tari : - Eko Wahyuni Raharjo
- Aris Setiawan
- Tony J. Bakri
- Komite S. Rupa : - Nonot Sukrasmono
- Ahmad Syalabi Hifni

- Chusnul Bakhri

Komite Film : - Mahayana Wisnu W

- Galih S Ahmad

- Mega Dian K

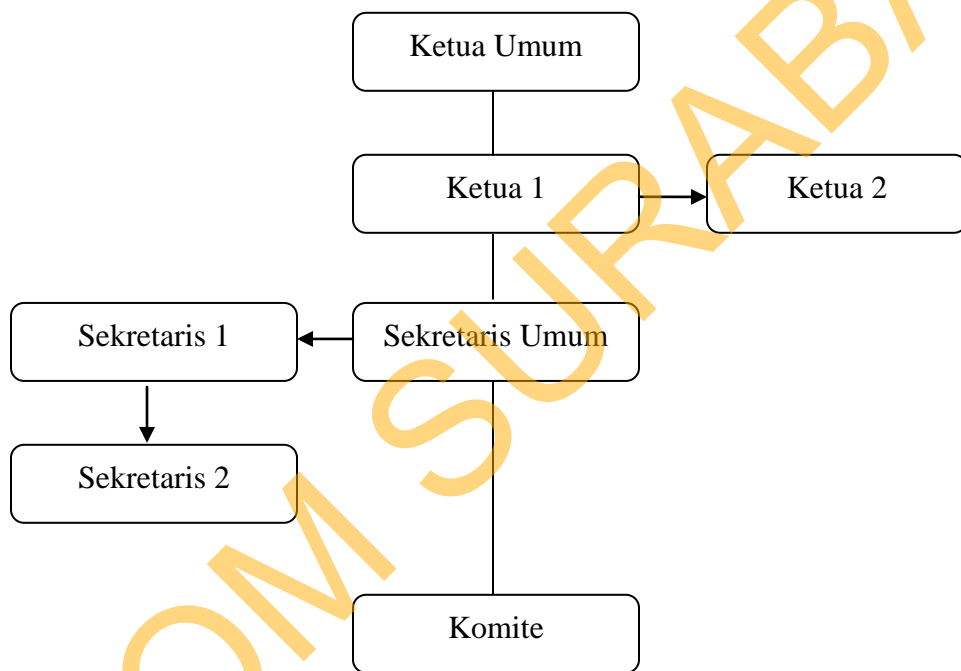

4.4 Peran dan Fungsi

DK-Jatim adalah lembaga mitra dan koordinatif (tidak hirarkis) dengan instansi terkait dibidang seni budaya dan Dewan Kesenian Kabupaten/Kota se Jawa Timur.

DK-Jatim dalam menjalankan tugasnya berorientasi pada persoalan :

- peningkatan wawasan dan kreativitas seniman di Jawa Timur
- terciptanya karya seni berkualitas dan berprestasi di Jawa Timur

memacu peningkatan peradaban kesenian di Jawa Timur dalam konstelasi Kebudayaan Nasional dan pergaulan global