

BAB II

GAMBARAN UMUM PERUSAHAAN

2.1 Gambaran Umum PT PLN (Persero) Area Surabaya Selatan

2.1.1 Sejarah PT PLN (Persero) Area Surabaya Selatan

Surabaya sebagai ibukota propinsi Jawa Timur, merupakan kota terbesar kedua di Indonesia. Pertumbuhan kota Surabaya, baik di bidang industri maupun kebudayaannya mampu bersaing dengan ibukota Jakarta. Bahkan akhir-akhir ini sering dikatakan bahwa Surabaya memunyai prospek industri dan kesempatan untuk investor asing yang lebih besar dan lebih baik dari propinsi lain di Indonesia. Hal ini tentu harus diimbangi dengan adanya suatu jaminan penyediaan energi yang baik dan secara kontinu bagi para pelanggan. Untuk penyediaan dan distribusi listrik di Indonesia ditangani oleh PT Perusahaan Listrik Negara (Persero).

Sistem distribusi listrik tegangan rendah di Indonesia banyak mengadopsi sistem distribusi listrik dari Eropa. Hal ini dikarenakan karena negara kita telah dijajah oleh negara Belanda dalam waktu yang cukup lama. Sistem 20 kV di Indonesia mulai dikembangkan di Indonesia pada jaman pemerintahan Presiden Soekarno. Kedekatan Presiden Soekarno kala itu dengan Jenderal Tito dari Yugoslavia menghasilkan adanya pinjaman lunak dari negara Yugoslavia untuk bidang listrik dan telekomunikasi. Seiring dengan bergantinya pemimpin pemerintahan Indonesia dari Presiden Soekarno menjadi Presiden Soeharto, maka peralatan yang sudah didatangkan belum sempat terpasang.

Lalu pemerintahan Presiden Soeharto menugaskan kontraktor listrik dari Jepang, yaitu JICA untuk mendisain sistem distribusi 20 kV di Indonesia. Di Surabaya, sebelum tahun 1971 hanya terdapat satu Area PLN yang bertugas untuk menangani sistem pengadaan dan pendistribusian listrik di Surabaya dan sekitarnya. Pada tahun 1971, daerah penanganan distribusi listrik PLN Surabaya mulai dibagi menjadi 2 Area, yaitu PLN Area Surabaya Selatan dan PLN Area Surabaya Utara. Kemudian pada tahun 1991 PLN Area Surabaya Utara dibagi lagi menjadi PLN Area Surabaya Utara dan PLN Gresik.

2.1.2 Visi dan Misi

A. Visi

Sebagai pengelola distribusi listrik yang efisien, handal dan kualitas pasokan listrik dengan pelayanan kelas dunia, bertumpu pada SDM yang kompeten.

B. Misi

1. Mengelola distribusi tenaga listrik yang berorientasi pada kepuasan pelanggan dan anggota perusahaan
2. Mendistribusikan tenaga listrik sebagai sarana untuk kemajuan masyarakat dan menjadi pendorong kegiatan ekonomi
3. Mengelola distribusi listrik yang aman dan berwawasan lingkungan.

2.1.3 Motto PT. PLN (Persero)

Motto yang digunakan oleh PT. PLN (Persero) dalam menjalankan bisnisnya “*Electricity for a Better Life* (Listrik untuk Kehidupan yang Lebih Baik)”

2.1.4 Nilai – Nilai PT. PLN (Persero)

Nilai – nilai perusahaan PT. PLN (Persero) yang dapat digunakan sebagai prinsip dalam menjalankan roda organisasi antara lain: Jujur, Integrasi, Peduli, Pembelajaran, Teladan.

2.1.5 Struktur Organisasi PT PLN (Persero) Area Surabaya Selatan

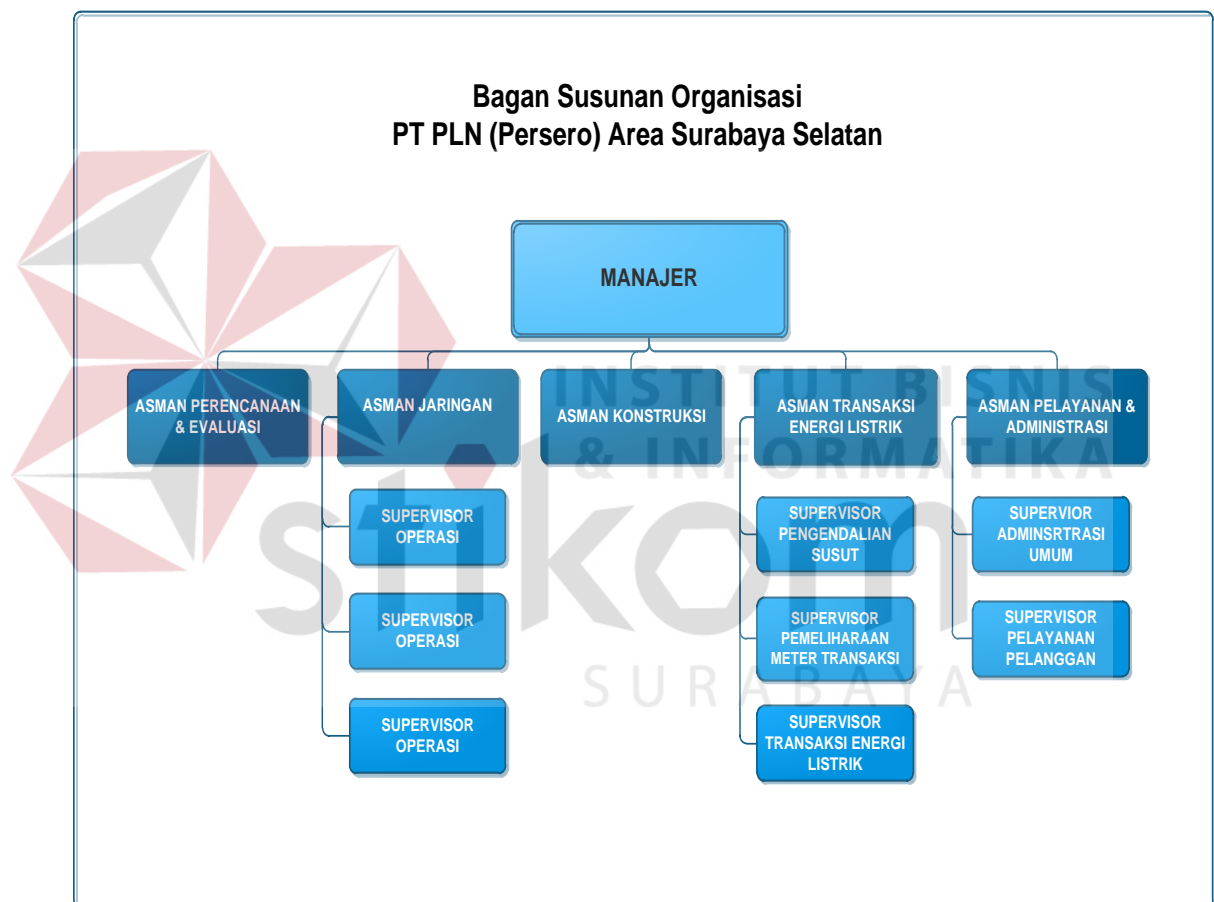

Gambar 2.1 Struktur Organisasi PT PLN (Persero)

2.1.6 Maksud dan Tujuan Utama PT. PLN (Persero)

Maksud dan Tujuan Utama PT. PLN (Persero) antara lain sebagai berikut:

- a. Menyediakan tenaga listrik bagi kepentingan umum dan sekaligus akumulasi profit berdasarkan prinsip pengelola perusahaan.
- b. Mengusahakan penyedia tenaga listrik dalam jumlah dan mutu yang memadai dengan tujuan :
 1. Meningkatkan kesejahteraan dan kemakmuran rakyat secara adil dan merata serta mendorong peningkatan kegiatan ekonomi;
 2. Mengusahakan keuntungan agar dapat membiayai pengembangan;
 3. Merintis kegiatan usaha menyediakan tenaga listrik;

Menyelenggarakan usaha – usaha lain, menunjang tenaga listrik sesuai dengan peraturan perundang – undangan yang berlaku.

2.2 Gambaran Umum Bagian Kesekretariatan PT PLN (Persero) Area Surabaya Selatan

Sejak PT PLN (Persero) Area Surabaya Selatan didirikan tahun 1991, bagian kesekretariatan telah dibentuk. Pada saat itu bagian kesekretariatan memiliki tugas dan tanggung jawab dalam melakukan pengelolaan surat. Surat yang dikelola adalah surat masuk – surat keluar masih berbentuk *offline*. Seiring berkembangnya teknologi komunikasi, bagian kesekretariatan kini juga mengelola surat berbentuk *online*.

Bagian kesekretariatan PT PLN (Persero) Area Surabaya Selatan berada dilantai dua gedung PT PLN (Persero) Area Surabaya Selatan. Guna mendukung pengerjaan tugas pengelolaan surat, bagian ini di lengkapi dengan beberapa fasilitas, antara lain; *scanner, faximile, telephone, printer, computer, mesin photo copy*.

2.2.1 Tugas dan Tanggung Jawab Bagian Kesekretariatan PT PLN (Persero) Surabaya Selatan

1. Menyiapkan usulan peserta diklat untuk memenuhi gap kompetensi
2. Menyiapkan administrasi kesehatan bagi pegawai dan pensiun
3. Memonitor penyimpanan kearsipan surat keluar / masuk ketentuan yang berlaku
4. Memonitor pendistribusian Surat / Dokumen
5. Memastikan penyediaan kebutuhan konsumsi rapat, foto copy sesuai dengan penggunaan
6. Memonitor pelaksanaan penyimpanan peralatan rumah tangga kantor, kendaraan bermotor, rumah dinas, dan rumah jabatan.
7. Memastikan program K3 sudah di implementasikan.
8. Melaksanakan investigasi kejadian kecelakaan kerja, kebakaran, banjir dan musibah lain terkait dengan K3.
9. Melaporkan kegiatan pelaksanaan dan pembinaan K3
10. Memonitor fungsi kesiapan peralatan pemadam kebakaran (APAR/ Hydran).

2.2.2 Lokasi dan Tempat Pelaksanaan Kerja Praktek

Lokasi dan Tempat:

Bagian Kesekretariatan pada PT PLN (Persero) Area Surabaya Selatan terletak di lantai 2 berada disebelah kiri tangga. Lokasi PT PLN (Persero) Area Surabaya Selatan beralamatkan di jalan Ngagel Timur No. 14 – 16 Surabaya

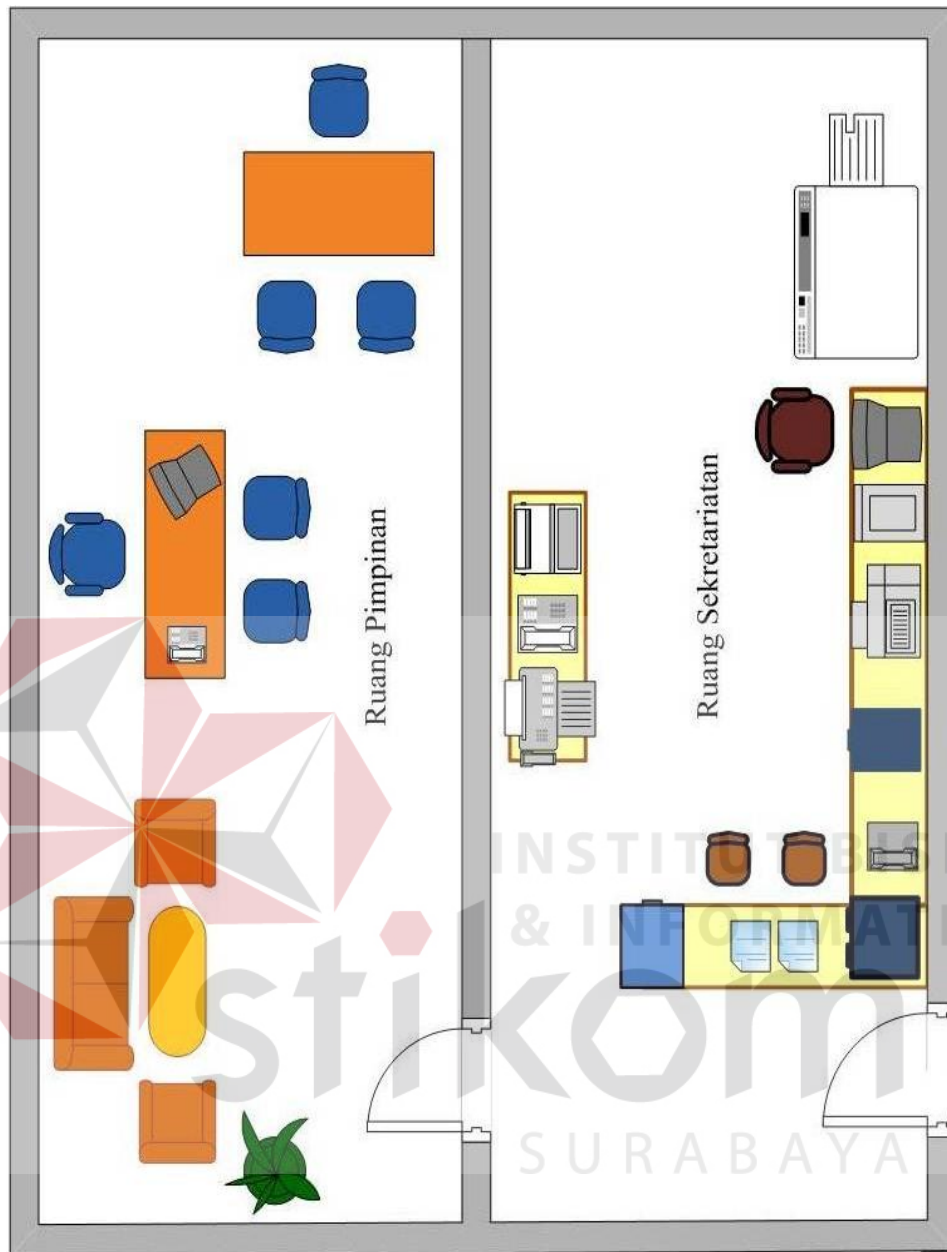

Gambar 2.2 Denah Ruang Kerja Sekretaris