

BAB V

IMPLEMENTASI DAN PEMBAHASAN

5.1 Sistem Yang Digunakan

Berikut ini adalah hardware dan software yang dibutuhkan untuk menggunakan aplikasi Administrasi Daya Dan Keluhan Masyarakat Pada PT. PLN (PERSERO) APJ Kediri.

5.1.1 Perangkat Keras

Perangkat keras adalah komponen fisik yang membentuk sistem komputer dan mendukung komputer dalam menjalankan tugasnya. Perangkat keras yang dibutuhkan sistem adalah sebagai berikut :

- a. *Processor* Intel Pentium IV atau lebih.
- b. *Memory* 512 Mb atau lebih
- c. *Harddisk* 40 Gb atau lebih.
- d. Monitor dengan resolusi minimal 1024 x 728
- e. *VGA Card* 8 Mb , *Printer*, *Mouse*, dan *Keyboard*

5.1.2 Perangkat Lunak

Perangkat lunak adalah suatu program komputer yang diperlukan untuk mengoperasikan fungsi dari perangkat keras. Adapun perangkat lunak yang digunakan dalam pembuatan aplikasi ini adalah sebagai berikut :

- a. Sistem Operasi menggunakan Microsoft Windows XP Profesional atau diatasnya.
- b. Database untuk pengolahan data menggunakan SQL Server 2005

- c. Bahasa pemrograman yang digunakan adalah Microsoft Visual Basic .NET 2005
- d. .NET Framework minimal versi 2.0.
- e. Untuk report menggunakan Crystal Report for Visual Studio .NET 2005.
- f. Untuk perancangan sistem menggunakan Power Designer 6.0 32-bit.
- g. Untuk perancangan desain input/output menggunakan Microsoft Office 2010
- h. Untuk dokumentasi menggunakan Microsoft office Word 2007.

5.2 Cara Setup Program

Ketika pertama kali menggunakan aplikasi ini, terlebih dahulu *user* harus menginstalasi aplikasi terlebih dahulu *user* harus menginstal dari aplikasi ini supaya bisa digunakan. Langkah-langkah instalasinya dijelaskan di bab ini, pertama *user* harus memastikan bahwa komputer *user* terdapat *net framework 4* agar aplikasi ini dapat dijalankan. Pertama cek dulu computer anda apakah sudah terdapat *.net framework 4* atau tidak

Caranya pada menu computer, kemudian pilih *control panel*. Setelah masuk control panel masuk ke *add or remove program* (berisi tentang informasi software yang telah di install computer anda), lalu jika sudah masuk ke dalam add or remove program anda bisa check apakah sudah terdapat *.net framework 2.0* seperti pada Gambar 5.1.

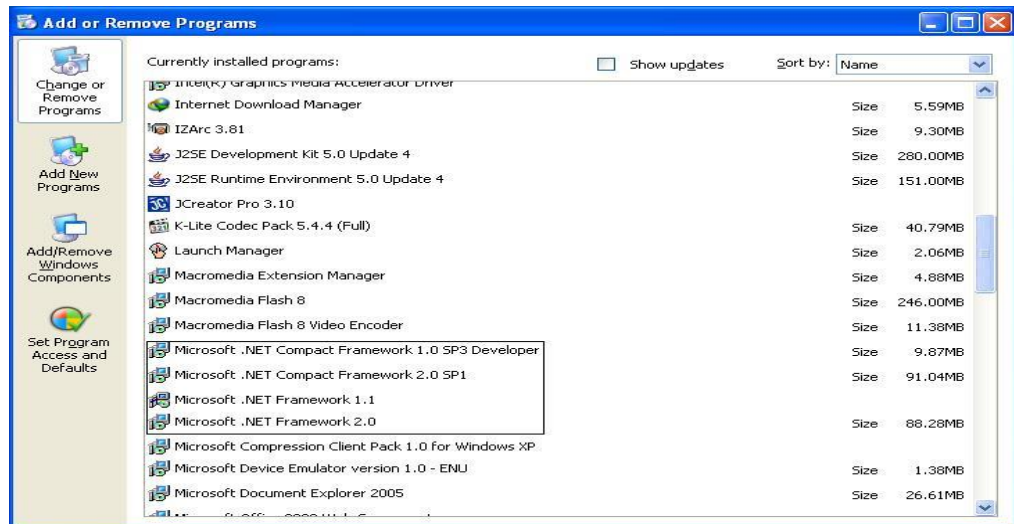

Gambar 5.1 Tampilan add remove program

Jika komputer telah terinstal .net framework 2.0 maka tidak perlu menginstal kembali. Untuk *.net framework 1.0* atau yang lebih tinggi digun untuk *platform* Microsoft Visual Basic 2000 sedangkan *.net framework 4* atau yang lebih tinggi, digun untuk *platform* Microsoft visual basic 2005. setelah itu program dapat dijalankan sebagaimana biasanya.

Setelah itu user harus menjalankan installer dari aplikasi, maka muncul tampilan awal dari proses menginstalasi aplikasi Rekrutmen Pegawai, seperti pada Gambar 5.2.



Gambar 5.2 Tampilan Halaman Awal Instalasi

Pada tampilan *Select Installation Folder*, seperti pada Gambar 5.3 user dapat memilih lokasi aplikasi diinstalasi. Jika user mengganti lokasi aplikasi diinstalasi maka tekan tombol Browse dan cari lokasi aplikasi diinstalasi, seperti pada Gambar 5.3.

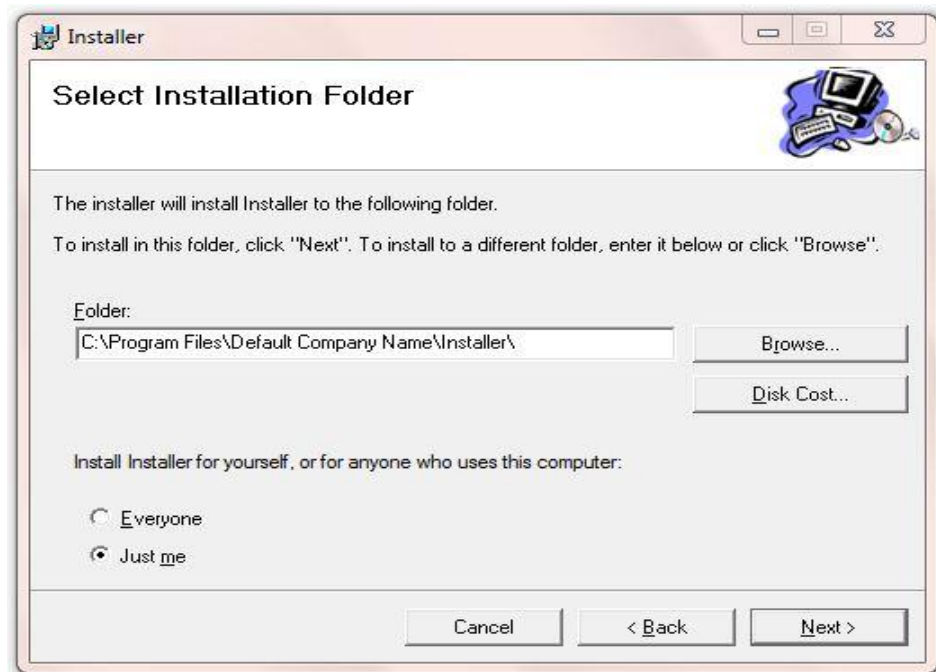

Gambar 5.3 Tampilan Select Installation Folder

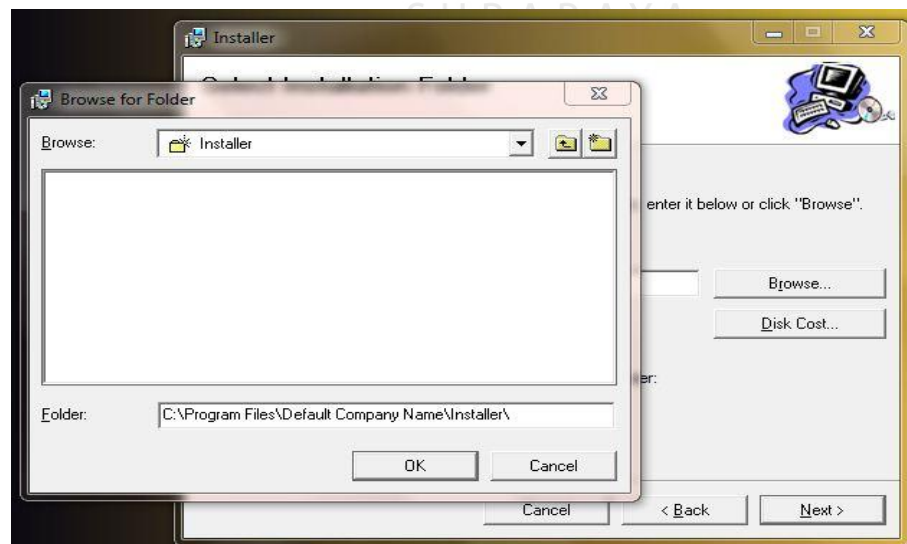

Gambar 5.4 Tampilan Browse Folde Directory

Pada tampilan Confirm Installation, seperti pada Gambar 5.5 *user* memilih tombol Next untuk memulai proses instalasi aplikasi. Setelah proses instalasi selesai maka muncul tampilan Installation Complete, seperti pada Gambar 5.6.

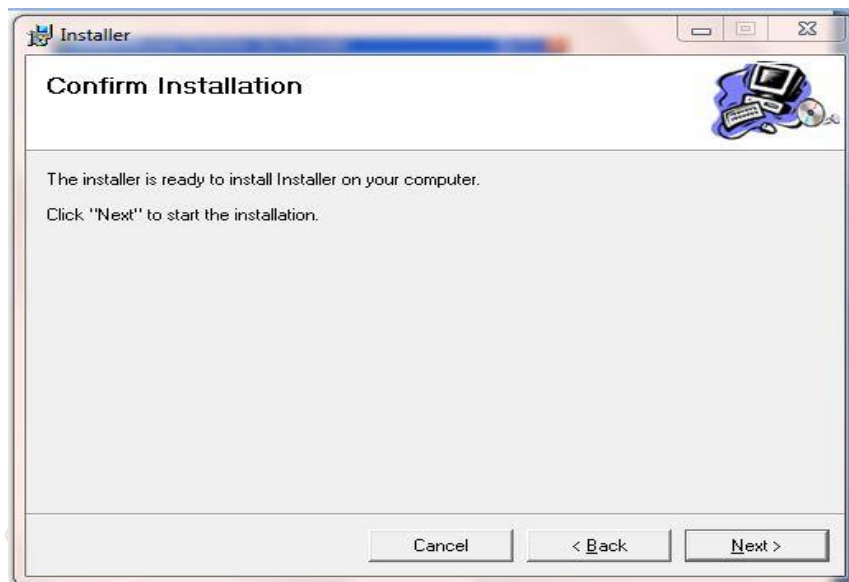

Gambar 5.5 Tampilan Confirm Installation

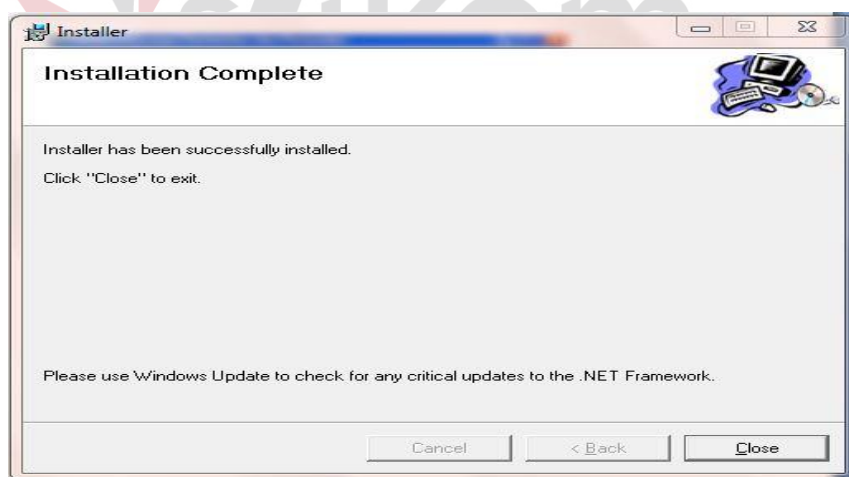

Gambar 5.6 Tampilan Installation Complete

a. Menu Utama

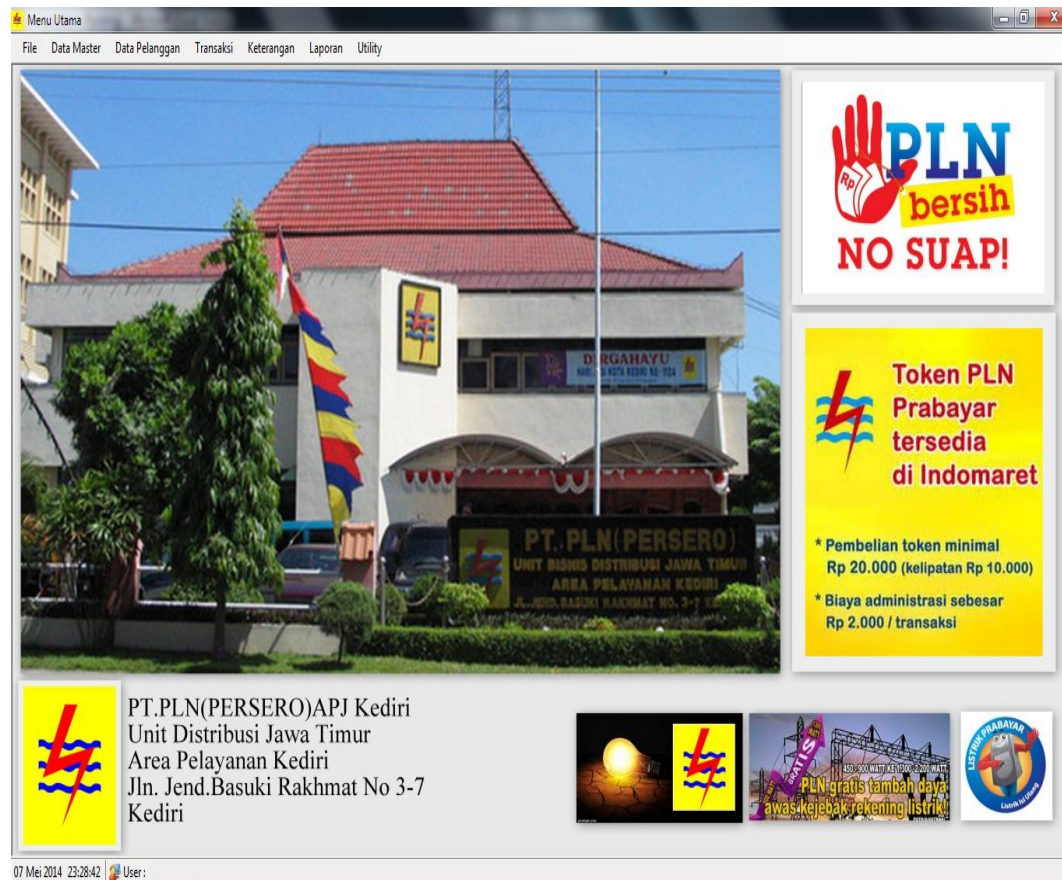

Gambar 5.7 Desain Form Menu

Pada menu utama terdapat beberapa menu yang bisa diakses yaitu File yang berisi submenu Login, Logout dan exit. Kemudian menu Data Master terdapat Submenu Pegawai, Pelanggan dan Golongan KWH dan Biaya penyambungan yang dapat diakses oleh *user* Admin. Pada menu transaksi terdapat submenu Transaksi Tambah Daya, Transaksi Turun Daya, Transaksi Migrasi Prabayar, dan Transaksi Pasang Baru yang dapat diakses oleh User Pelayanan. pada menu Laporan Terdapat empat Laporan terkait Transaksi yang dilakukan.

b. Login

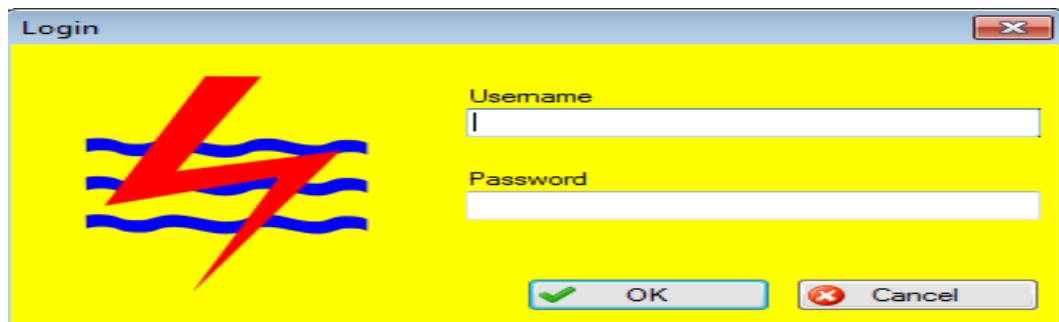

The login form is titled "Login" and features a yellow background with a red lightning bolt logo on the left. On the right, there are two input fields: "Usemame" and "Password". Below these fields are two buttons: "OK" with a green checkmark icon and "Cancel" with a red X icon.

Gambar 5.8 Desain Form Login

Form login digunakan untuk mengakses Menu yang ada pada menu utama dengan dua *user* yang digunakan yaitu *user* Admin dan Bagian Pelayanan.

c. Master Pegawai

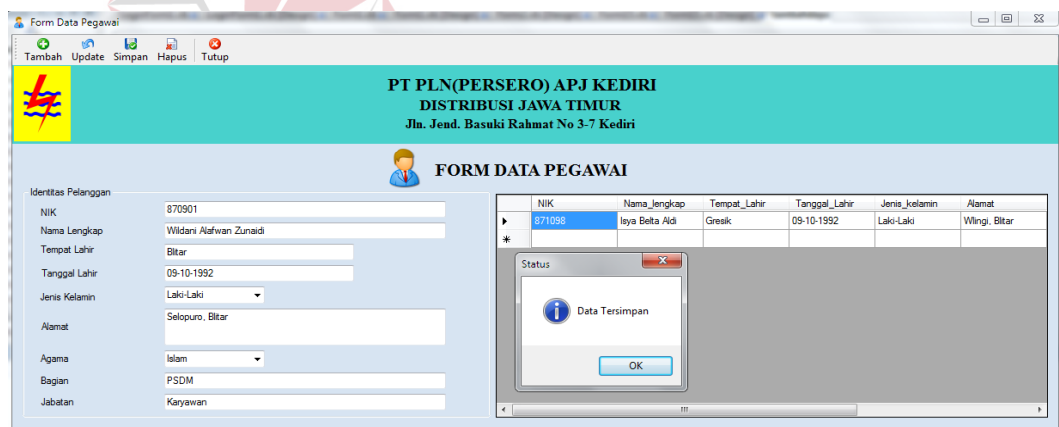

The "FORM DATA PEGAWAI" window has a light blue background and a menu bar at the top with buttons: "Tambah", "Update", "Simpan", "Hapus", and "Tutup". The header section displays the logo of PT PLN(PERSERO) APJ KEDIRI and the text "DISTRIBUSI JAWA TIMUR" and "Jln. Jend. Basuki Rahmat No 3-7 Kediri". Below the header, there is a form for employee data with fields for "Identitas Pelanggan", "NIK", "Nama Lengkap", "Tempat Lahir", "Tanggal Lahir", "Jenis Kelamin", "Alamat", "Agama", "Bagian", and "Jabatan". A table on the right shows a list of employees with columns: "NIK", "Nama Lengkap", "Tempat Lahir", "Tanggal Lahir", "Jenis Kelamin", and "Alamat". A status dialog box titled "Status" with the message "Data Tersimpan" and an "OK" button is also visible.

| NIK | Nama Lengkap | Tempat Lahir | Tanggal Lahir | Jenis Kelamin | Alamat |
|--------|--------------|--------------|---------------|---------------|---------------|
| 871038 | Iya Beta Aid | Gresik | 09-10-1992 | Laki-Laki | Wlingi, Bitar |

Gambar 5.9 Desain Form Master Pegawai

Pada *form* Pegawai digunakan untuk menginputkan data pegawai. Dibagian atas terdapat empat pilihan *button* yang bisa digunakan yaitu menu Tambah digunakan untuk menghidupkan menu Simpan, *Update*, Hapus. *Button* Simpan digunakan untuk menyimpan data pegawai, *button Update* digunakan untuk edit data, *button* hapus digunakan menghapus data pegawai dan *exit* untuk keluar aplikasi.

d. Master Pelanggan

PT PLN(PERSERO) APJ KEDIRI
DISTRIBUSI JAWA TIMUR
Jln. Jend. Basuki Rahmat No 3-7 Kediri

FORM DATA PELANGGAN

Identitas Pelanggan

No. Pelanggan: 004

Nama Lengkap: Angga F.k

Tempat Lahir: Punggging

Tanggal Lahir: 28 Februari 1992

Jenis Kelamin: Laki-Laki

Alamat: Punggging, Mojokerto

Agama: Islam

Pekerjaan: Wiraswasta

Kewarganegaraan: Indonesia

Stand Cabut

Stand Terakhir: 4567

Stand Cabut: 5678

Golongan Kwh: 900

Harga Satuan: Rp. 905

Total: 1005455

Hitung

Status: Data Tersimpan

OK

| No_Pelanggan | Nama_Lengkap | Tempat_Lahir | Tanggal_Lahir | Jenis_kelamin | Alamat | Agama | Pekerjaan | Kewarganegaraan | stand_cabut |
|--------------|-----------------|--------------|---------------|---------------|--------------------|-------|------------------|-----------------|-------------|
| 001 | Zainul Arfin | Mojokerto | 12-07-1993 | Laki-Laki | punggging, mojk... | Islam | Tukang Boto | Indonesia | 1475150 |
| 002 | triono permadi | mojosari | 10 Maret 1993 | Laki-Laki | mojkerto | Islam | Wiraswasta | Indonesia | 1425375 |
| 003 | Bagus Wicaksono | Papua | 01 Maret 1991 | Laki-Laki | Punggging, Mojo... | Islam | Teknisi Komputer | Indonesia | 10822500 |

Catatan :
* Semua Data Harus Disi
* Untuk Mengisi Golongan KWH klik Button samping

Gambar 5.10 Desain Form Master Pelanggan

Pada form Pelanggan digunakan untuk menginputkan data Pelanggan. Dibagian atas terdapat empat pilihan *button* yang bisa digunakan yaitu menu Tambah digunakan untuk menghidupkan menu Simpan, *Update*, Hapus dan Exit. *Button* Simpan digunakan untuk menyimpan data pelanggan, *button* Update digunakan untuk edit data, *button* hapus digunakan menghapus data pegawai dan exit untuk keluar aplikasi.

e. Master Golongan KWH dan Biaya Penyambungan

PT PLN(PERSERO) APJ KEDIRI
DISTRIBUSI JAWA TIMUR
Jln. Jend. Basuki Rahmat No 3-7 Kediri

KWH Dan Biaya Penyambungan

KWH Biaya_Penyambungan

Golongan KWH

Harga Rp.

| | golongan | harga |
|---|----------|-------|
| ▶ | 900 | 905 |
| | 1300 | 975 |
| | 1700 | 1155 |
| * | | |

Simpan Edit Hapus

Gambar 5.11 Desain Form Master Golongan KWH

Form KWH dan Biaya Penyambungan digunakan untuk Menginputkan Golongan KWH dan Biaya Penyambungan ada tiga button yaitu simpan untuk menyimpan data, Edit untuk mengupdate data, Hapus untuk menghapus data. Ada dua Tab yang pertama Tab KWH digunakan untuk menginputkan golongan KWH dan Harga setiap golongan KWH. Tab Biaya Penyambungan digunakan untuk menginputkan Biaya Penyambungan. ada tiga *button* yaitu simpan untuk menyimpan data, Edit untuk mengupdate data, Hapus untuk menghapus data.

f. Data Pelanggan

Form15

Tambah Simpan Batal Tutup

PT PLN(PERSERO) APJ KEDIRI
DISTRIBUSI JAWA TIMUR
Jln. Jend. Basuki Rahmat No 3-7 Kediri

FORM DATA PELANGGAN

Identitas Pelanggan

No. Pelanggan: 007

Nama Lengkap: Deny Syahputra

Tempat Lahir: Jakarta

Tanggal Lahir: 27 Desember 1988

Jenis Kelamin: Laki-Laki

Alamat: Pare, Kediri

Agama: Islam

Pekerjaan: PNS

Kewarganegaraan: Indonesia

Stand Cabut

Stand Terakhir: 4563

Stand Cabut: 7638

Golongan Kwh: 1300

Harga Satuan: Rp. 975

Hitung

Total: 2998125

Catatan :
* Semua Data Harus Diisi

Status: Data Tersimpan OK

Gambar 5.12 Desain Form Data Pelanggan

Form Data Pelanggan digunakan untuk menginputkan data pelanggan. Terdapat lima *button* yaitu *button* Tambah, Simpan, Batal, Tutup dan Hitung. *Button* Simpan digunakan untuk menyimpan data, *button* Batal digunakan untuk batal saat menginputkan data, *button* tutup untuk keluar aplikasi, *button* hitung untuk menghitung Stand Cabut.

g. Database Pelanggan

| No_Pelanggan | Nama_Lengkap | Tempat_Lahir | Tanggal_Lahir | Jenis_kelamin | Alamat | Agama | Pekerjaan | Kewarganegaraan | stand_cabut |
|--------------|-----------------|--------------|------------------|---------------|--------------------|-------|------------------|-----------------|-------------|
| 001 | Zainul Arifin | Mojokerto | 12-07-1993 | Laki-Laki | pungging, mojok... | Islam | Tukang Boto | Indonesia | 1475150 |
| 002 | triono pemadi | mojosari | 10 Maret 1993 | Laki-Laki | mojokerto | Islam | Wiraswasta | indonesia | 1425375 |
| 003 | Bagus Wicaksono | Papua | 01 Maret 1991 | Laki-Laki | Pungging, Mojo... | Islam | Teknisi Komputer | Indonesia | 10822500 |
| 004 | Angga F.k | Pungging | 28 Februari 1992 | Laki-Laki | Pungging, Mojok... | Islam | Wiraswasta | indonesia | 1005455 |
| * | | | | | | | | | |

Gambar 5.13 Desain Form Database Pelanggan

Form *Database* Pelanggan digunakan untuk melihat data Pelanggan saat transaksi dilakukan. Ada *textbox* untuk mencari data pelanggan. Form database ini memudahkan user untuk melakukan transaksi disaat melayani banyak pelanggan dan mempermudah dalam pencarian data pelanggan saat transaksi sebelumnya. Form database ini dipanggil saat terjadi transaksi apapun seperti tambah daya, turun daya, migrasi Prabayar, atau pasang baru.

h. Transaksi Tambah Daya

PT PLN(PERSERO) APJ KEDIRI
DISTRIBUSI JAWA TIMUR
Jln. Jend. Basuki Rahmat No 3-7 Kediri

FORM TRANSAKSI TAMBAH DAYA

Identitas Pelanggan

NIK: 008
 Nama Lengkap: Toni Iwan Setiadi
 Tempat Lahir: Blitar
 Tanggal Lahir: 14 Agustus 1996
 Jenis Kelamin: Laki-Laki
 Alamat: Kanigoro, RT 02 RW 03
 Agama: Kristen
 Pekerjaan: Wiraswasta
 Kewarganegaraan: Indonesia

Transaksi

Stand Cabut: Rp. 108.225
 Daya Lama: 1.300 VA
 Pemintaan Daya: 1700 VA
 Golongan Kwh: 1700
 Harga Satuan: Rp. 1.156,00
 Total: Rp. 2.071.725

Hitung

Total Pembayaran : Rp. 2.071.725

Data Tersimpan

| No_Pelanggan | nama_lengkap | tempat_lahir | tanggal_lahir | jenis_kelamin | alamat | agama | pekerjaan | kewarganegaraan | stand_cabut | daya_lama | daya_baru | total_bayar |
|--------------|-------------------|--------------|-----------------|---------------|-------------------|-------|------------------|-----------------|------------------|-----------|-----------|------------------|
| 005 | Catur Wulandari | Selopuro | 11 Januari 1989 | Perempuan | Selopuro, Blitar | Islam | PNS | Indonesia | Rp. 1.268.855,00 | 900VA | 1.300VA | Rp. 2.526.355,00 |
| 011 | Adi Nugroho | Jakarta | 03 Januari 1989 | Laki-Laki | Kota Kediri | Islam | Wiraswasta | Indonesia | Rp. 89.910,00 | 450 VA | 900 VA | Rp. 904.410,00 |
| 012 | bagus wicaksono | Mojokerto | 10 Januari 1989 | Laki-Laki | Kanigoro, Blitar | Islam | Teknisi Komputer | Indonesia | Rp. 96.525 | 1300 | 1700 VA | Rp. 2.060.025 |
| 014 | Danang Wiyatno... | Blitar | 13 Juni 1985 | Laki-Laki | Pare RT 01 RW ... | Islam | PNS | Indonesia | Rp. 204.750 | 1.300 VA | 1700 VA | Rp. 2.168.250 |

10 Jun 2014 10:33:35 User Staff Pelayanan: wildan

Gambar 5.14 Desain Form Transaksi Tambah Daya

Form Transaksi Tambah Daya digunakan untuk menginputkan data transaksi. Terdapat delapan *button* yaitu *button* Tambah, Simpan, Batal, Hapus, lihat *Database* Cetak Laporan, Tutup dan Hitung. *Button* Simpan digunakan untuk menyimpan data, *button* Batal digunakan untuk batal saat menginputkan data, *button* edit untuk mengedit data, *button* hapus digunakan untuk menghapus data, *button* lihat *Database* digunakan untuk melihat database pelanggan, *button* tutup untuk keluar aplikasi, *button* hitung untuk menghitung Total pembayaran.

i. Transaksi Turun Daya

Menu Utama - [Form Transaksi Turun Daya]

File Data Pelanggan Transaksi Keterangan Utility

ON Edit Simpan Batal Lihat Database Cetak Laporan Cetak Bukti Transaksi Filter Data :

PT PLN(PERSERO) APJ KEDIRI
DISTRIBUSI JAWA TIMUR
Jln. Jend. Basuki Rahmat No 3-7 Kediri

FORM TRANSAKSI TURUN DAYA

Identitas Pelanggan

No. Pelanggan: 012
 Nama Lengkap: bagus wicaksono
 Tempat Lahir: Mojokerto
 Tanggal Lahir: 10 Januari 1989
 Jenis Kelamin: Laki-Laki
 Alamat: Kanigoro, Blitar
 Agama: Islam
 Pekerjaan: Teknisi Komputer
 Kewarganegaraan: Indonesia

Transaksi

Stand Cabut: Rp.96.525
 Daya Lama: 1.300 VA VA
 Permintaan Daya: 900 VA VA
 Hitung
 Total: Rp. Rp.96.525

| No_pelanggan | nama_lengkap | tempat_lahir | tanggal_lahir | jenis_kelamin | alamat | agama | peki |
|--------------|-------------------|--------------|-----------------|---------------|--------------------|---------|------|
| 011 | Adi Nugroho | Jakarta | 03 Januari 1989 | Laki-Laki | kota Kediri | Islam | Wira |
| 007 | Indra Rusmana | Sidoarjo | 09 Juli 1976 | Laki-Laki | Sedati, RT 04 R... | Katolik | Pega |
| 009 | Esa Rosida Umam | Nganjuk | 31 Januari 1990 | Perempuan | Keramat, RT 01 ... | Islam | PNS |
| 014 | Danang Wijatmo... | Blitar | 13 Juni 1985 | Laki-Laki | Pare RT 01 RW ... | Islam | PNS |

Catatan :
 * Semua Data Harus Diisi
 * transaksi lihat database pelanggan terlebih dahulu

Total Pembayaran : Rp.96.525

10 Jun 2014 10:49:48 User Staff Pelayanan : wildan

Gambar 5.15 Desain Form Transaksi Turun Daya

Form Transaksi Turun Daya digunakan untuk menginputkan data transaksi. Terdapat delapan *button* yaitu *button* Tambah, Simpan, Batal, Hapus, lihat *Database* Cetak Laporan, Tutup dan Hitung. *Button* Simpan digunakan untuk menyimpan data, *button* Batal digunakan untuk batal saat menginputkan data, *button* edit untuk mengedit data, *button* hapus digunakan untuk menghapus data, *button* lihat *Database* digunakan untuk melihat *database* pelanggan, *button* tutup untuk keluar aplikasi, *button* hitung untuk menghitung Total pembayaran.

j. Transaksi Migrasi Prabayar

Menu Utama - [Form Transaksi Migrasi Prabayar]

File Data Pelanggan Transaksi Keterangan Utility

ON Edit Simpan Batal Lihat Database Cetak Laporan Cetak Bukti Transaksi Filter Data: X Tutup

PT PLN(PERSERO) APJ KEDIRI
DISTRIBUSI JAWA TIMUR
Jln. Jend. Basuki Rahmat No 3-7 Kediri

FORM TRANSAKSI MIGRASI PRABAYAR

Identitas Pelanggan

NIK: 014
Nama Lengkap: Denang Wiyatmoko
Tempat Lahir: Bitar
Tanggal Lahir: 13 Juni 1985
Jenis Kelamin: Laki-Laki
Alamat: Pare RT 01 RW 05 Kec. Pare Kab. Kediri
Agama: Islam
Pekerjaan: PNS
Kewarganegaraan: Indonesia

Stand Cabut

Stand Cabut: Rp. 264.750,00
Daya (VA): 1300
Golongan Kwh: 1.300 VA
Harga Satuan: Rp. 975
Total: Rp. 204.750,00

Table Data:

| no_pelanggan | nama_lengkap | tempat_lahir | tanggal_lahir | jenis_kelamin | alamat | agama | pekerjaan |
|--------------|------------------|--------------|-----------------|---------------|---------------------|---------|-------------|
| 008 | Toni Iwan Setadi | Bitar | 14 Agustus 1966 | Laki-Laki | Karigoro, RT 02 ... | Kristen | Wiraswasta |
| 009 | Esa Rosida Umam | Ngarjuk | 31 Januari 1990 | Perempuan | Keramat, RT 01 ... | Islam | PNS |
| 012 | bagus wicaksono | Mojokerto | 10 Januari 1989 | Laki-Laki | Karigoro, Bitar | Islam | Teknisi Kor |

Status

Data Tersimpan

Total Pembayaran :
Rp .204.750,00

10 Jun 2014 10:54:33 User Staff Pelayanan : wildan

Gambar 5.16 Desain Form Transaksi Migrasi Prabayar

Form Transaksi Migrasi Prabayar digunakan untuk menginputkan data transaksi. Terdapat delapan *button* yaitu *button* Tambah, Simpan, Batal, Hapus, lihat *Database* Cetak Laporan, Tutup dan Hitung. *Button* Simpan digunakan untuk menyimpan data, *button* Batal digunakan untuk batal saat menginputkan data, *button* edit untuk mengedit data, *button* hapus digunakan untuk menghapus data, *button* lihat *Database* digunakan untuk melihat *database* pelanggan, *button* tutup untuk keluar aplikasi, *button* hitung untuk menghitung Total pembayaran.

k. Transaksi Pasang Baru

Menu Utama - [Form Transaksi Pasang Perdana]

File Data Pelanggan Transaksi Keterangan Utility

Off Edit Simpan Batal Lihat Database Cetak Laporan Cetak Bukti Transaksi Filter Data :

PT PLN(PERSERO) APJ KEDIRI
DISTRIBUSI JAWA TIMUR
 Jln. Jend. Basuki Rahmat No 3-7 Kediri

FORM TRANSAKSI PASANG BARU

Identitas Pelanggan

NIK: 015
 Nama Lengkap: Angga Fachruddia Krisna
 Tempat Lahir: Punggeng
 Tanggal Lahir: 26 Oktober 1988
 Jenis Kelamin: Laki-Laki
 Alamat: Kediri No. 09, Kota Kediri
 Agama: Islam
 Pekerjaan: PNS
 Kewarganegaraan: Indonesia

Transaksi

Permintaan Daya: 900
 Golongan Kwh: 900
 Biaya Penyambungan: Rp. Rp. 675.000,00

| no_pelanggan | nama_lengkap | tempat_lahir | tanggal_lahir | jenis_kelamin | alamat | agama | pekerjaan |
|--------------|--------------------|--------------|-----------------|---------------|-----------------------|-------|-------------|
| 012 | bagus wicaksono | Mojokerto | 10 Januari 1989 | Laki-Laki | Kanigoro, Blitar | Islam | Teknisi Kor |
| 015 | Angga Fachruard... | Punggeng | 26 Oktober 1988 | Laki-Laki | Kediri No. 09, Kot... | Islam | PNS |
| 011 | Adi Nugroho | Jakarta | 03 Januari 1989 | Laki-Laki | kota Kediri | Islam | Wirswasta |
| 012 | bagus wicaksono | Mojokerto | 10 Januari 1989 | Laki-Laki | Kanigoro, Blitar | Islam | Teknisi Kor |
| 009 | Esa Rosida Umam | Nganjuk | 31 Januari 1990 | Perempuan | Keramat, RT 01 ... | Islam | PNS |

Status: Data Tersimpan

Keterangan:
 * Semua Data harus diisi
 * Untuk mengisi Golongan KWH dan Biaya Klik Button samping

Total Pembayaran : Rp. 675.000,00

10 Jun 2014 10:57:22 User Staff Pelayanan : wilidan

Gambar 5.17 Desain Form Transaksi Pasang Baru

Form Transaksi Pasang Baru digunakan untuk menginputkan data transaksi. Terdapat delapan *button* yaitu *button* Tambah, Simpan, Batal, Hapus, lihat *Database* Cetak Laporan, Tutup dan Hitung. *Button* Simpan digunakan untuk menyimpan data, *button* Batal digunakan untuk batal saat menginputkan data, *button* edit untuk mengedit data, *button* hapus digunakan untuk menghapus data, *button* lihat *Database* digunakan untuk melihat *database* pelanggan, *button* tutup untuk keluar aplikasi, *button* ... untuk melihat *Database* Biaya Penyambungan.

l. Laporan Transaksi Tambah Daya



PT. PLN (PERSERO) APJ Kediri
Laporan Transaksi Tambah Daya

Tanggal Cetak : 11/06/2014

| <u>No_Pelanggan</u> | <u>nama_lengkap</u> | <u>alamat</u> | <u>daya_lama</u> | <u>daya_baru</u> | <u>total_bayar</u> |
|---------------------|---------------------|---|------------------|------------------|--------------------|
| 008 | Toni Iwan Setiadi | Kanigoro, RT 02 RW 03 Kec. Kanigoro Kab. Blitar | 1.300 VA | 1700 VA | Rp. 2.071.725 |
| 006 | Catur Wulandari | Selopuro, Blitar | 900VA | 1.300VA | Rp. 2.526.355,00 |
| 011 | Adi Nugroho | kota Kediri | 450 VA | 900 VA | Rp. 904.410,00 |

Gambar 5.18 Desain Form Laporan Transaksi Tambah Daya

Laporan Tambah Daya digunakan untuk mencetak Laporan hasil transaksi yang sudah dilakukan. Ada beberapa Field yaitu No. Pelanggan, Nama Lengkap, Alamat Stand Cabut, Daya Lama, Total.

m. Laporan Transaksi Turun Daya



PT. PLN (PERSERO) APJ Kediri
Laporan Transaksi Turun Daya

Tanggal Transaksi : 11/06/2014

| <u>No_pelanggan</u> | <u>nama_lengkap</u> | <u>alamat</u> | <u>daya_lama</u> | <u>turun_daya</u> | <u>total_pembayaran</u> |
|---------------------|---------------------|---|------------------|-------------------|-------------------------|
| 007 | Indra Rusmana | Sedati, RT 04 RW 09 Kec. Sedati Kab. Sidoarjo | 1.700 VA | 1300 VA | Rp.124.740 |
| 009 | Esa Rosida Umam | Keramat, RT 01 RW 03 Kec. Keramat Kab. | 900 VA | 450 VA | Rp.200.910 |
| 014 | Danang Wiyatmoko | Pare RT 01 RW 05 Kec. Pare Kab. Kediri | 1.300 VA | 900 VA | Rp.204.750 |

Gambar 5.19 Desain Form Laporan Transaksi Turun Daya

Laporan Turun Daya digunakan untuk mencetak Laporan hasil transaksi yang sudah dilakukan. Ada beberapa Field yaitu No. Pelanggan, Nama Lengkap, Alamat, Daya Lama, Permintaan Daya, Total.

n. Laporan Transaksi Migrasi Prabayar



PT. PLN (PERSERO) APJ Kediri
Laporan Transaksi Migrasi Prabayar

Tanggal Cetak : 11/06/2014

| <u>no_pelanggan</u> | <u>nama_lengkap</u> | <u>alamat</u> | <u>stand_cabut</u> | <u>total_bayar</u> |
|---------------------|---------------------|--|--------------------|--------------------|
| 008 | Toni Iwan Setiadi | Kanigoro, RT 02 RW 03 Kec. Kanigoro Kab. Blitar | Rp. 108.225,00 | Rp. 108.225,00 |
| 009 | Esa Rosida Umam | Keramat, RT 01 RW 03 Kec. Keramat Kab. Nganjuk | Rp. 200.910,00 | Rp. 200.910,00 |

Gambar 5.20 Desain Form Laporan Transaksi Migrasi Prabayar

Laporan Migrasi Prabayar digunakan untuk mencetak Laporan hasil transaksi yang sudah dilakukan. Ada beberapa Field yaitu No. Pelanggan, Nama Lengkap, Alamat Stand Cabut, Total Bayar.

o. Laporan Transaksi Turun Daya



PT. PLN (PERSERO) APJ Kediri
Laporan Transaksi Pasang Baru

Tanggal Cetak : 11/06/2014

| <u>no_pelanggan</u> | <u>nama_lengkap</u> | <u>alamat</u> | <u>permintaan_daya</u> | <u>biaya_penyambungan</u> |
|---------------------|------------------------------|----------------------------|------------------------|---------------------------|
| 012 | bagus wicaksono | Kanigoro, Blitar | 900 | Rp. 675.000,00 |
| 015 | Angga Fachruardiah Krisna | Kediri No. 09, Kota Kediri | 900 | Rp. 675.000,00 |

Gambar 5.21 Desain Form Laporan Transaksi Pasang Baru

Laporan Pasang Baru digunakan untuk mencetak Laporan hasil transaksi yang sudah dilakukan. Ada beberapa Field yaitu No. Pelanggan, Nama Lengkap, Alamat Permintaan Daya dan Biaya Penyambungan.