

BAB V

IMPLEMENTASI DAN PEMBAHASAN

5.1 Sistem yang Digunakan

Berikut ini adalah hardware dan software yang dibutuhkan untuk menggun program Sistem Informasi Administrasi Kependudukan pada Kelurahan Sarirejo, yaitu

a. Hardware dengan spesifikasi minimal sebagai berikut:

1. Processor Intel Core Duo
2. Memory DDR3 RAM 1 GB
3. Hardisk 200 GB

b. Software dengan spesifikasi sebagai berikut:

1. Microsoft Windows XP SP3
2. Microsoft SQL Server 2005
3. Microsoft Visual Studio 2005

5.2 Cara Setup Program

Ketika pertama kali menggun aplikasi ini, terlebih dahulu *user* harus menginstalasi aplikasi terlebih dahulu *user* harus menginstal dari aplikasi ini supaya bisa digun. Langkah-langkah instalasinya dijelaskan di bab ini, pertama *user* harus memastikan bahwa komputer *user* terdapat *.net framework 4* agar aplikasi ini dapat dijalankan. Pertama cek dulu computer anda apakah sudah terdapat *.net framework 4* atau tidak.

Caranya pada menu computer, kemudian pilih *control panel*. Setelah masuk control panel masuk ke *add or remove program* (berisi tentang informasi software yang telah di install computer anda), lalu jika sudah masuk ke dalam add or remove program anda bisa check apakah sudah terdapat .net framework 2.0 seperti pada Gambar 5.1.

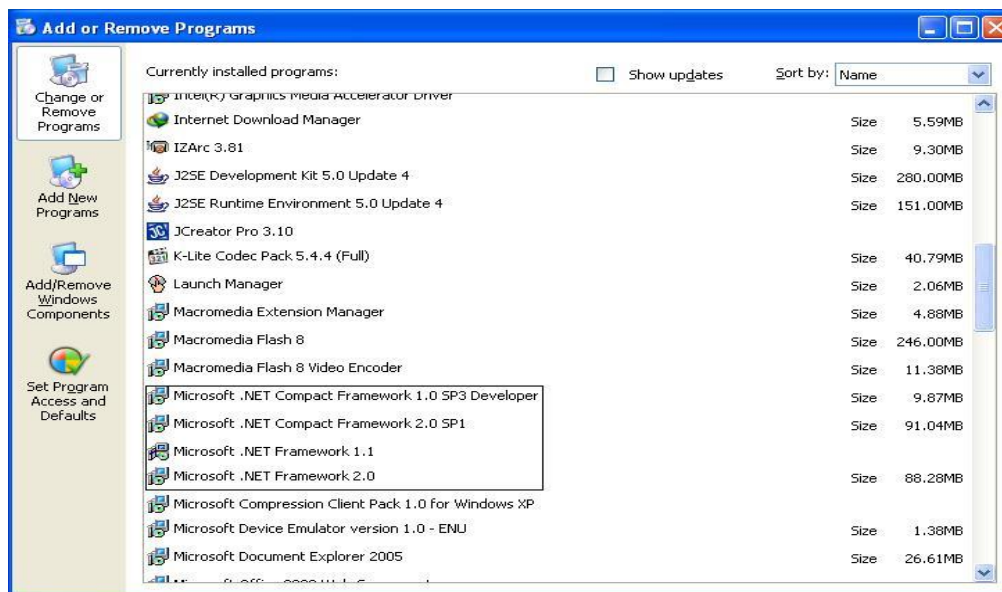

Gambar 5 . 1 Tampilan add remove program

Jika komputer telah terinstal .net framework 2.0 maka tidak perlu menginstal kembali. Untuk *.net framework 1.0* atau yang lebih tinggi digun untuk *platform* Microsoft Visual Basic 2000 sedangkan *.net framework 4* atau yang lebih tinggi, digun untuk *platform* Microsoft visual basic 2005. setelah itu program dapat dijalankan sebagaimana biasanya.

Setelah itu user harus menjalankan installer dari aplikasi, maka muncul tampilan awal dari proses menginstalasi aplikasi Rekrutmen Pegawai, seperti pada Gambar 5.2.



Gambar 5 . 2 Tampilan Halaman Awal Instalasi

Pada tampilan *Select Installation Folder*, seperti pada Gambar 5.3 user dapat memilih lokasi aplikasi diinstalasi. Jika user mengganti lokasi aplikasi diinstalasi maka tekan tombol Browse dan cari lokasi aplikasi diinstalasi, seperti pada Gambar 5.3.

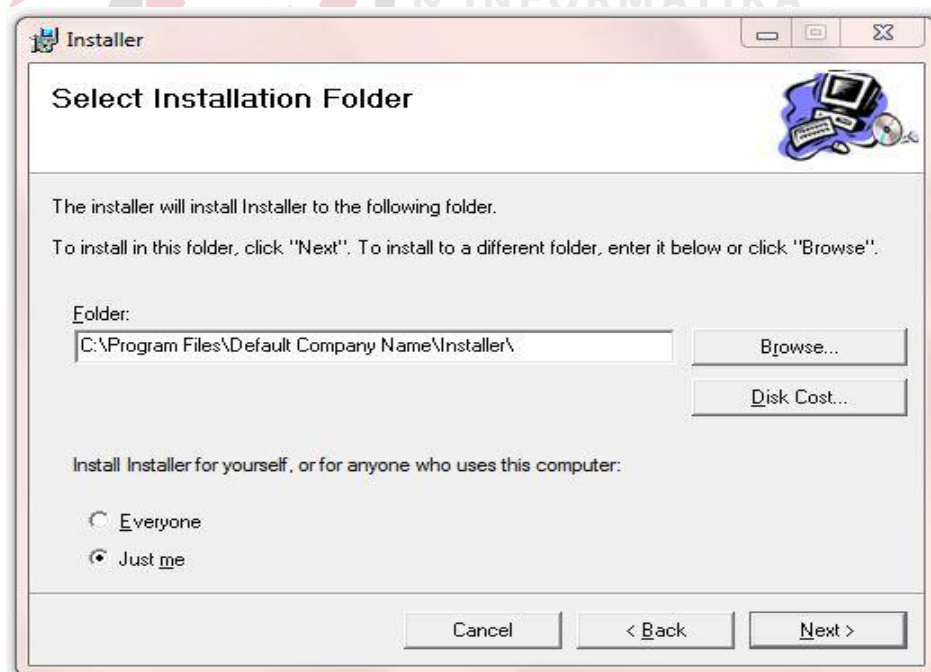

Gambar 5 . 3 Tampilan Select Installation Folder

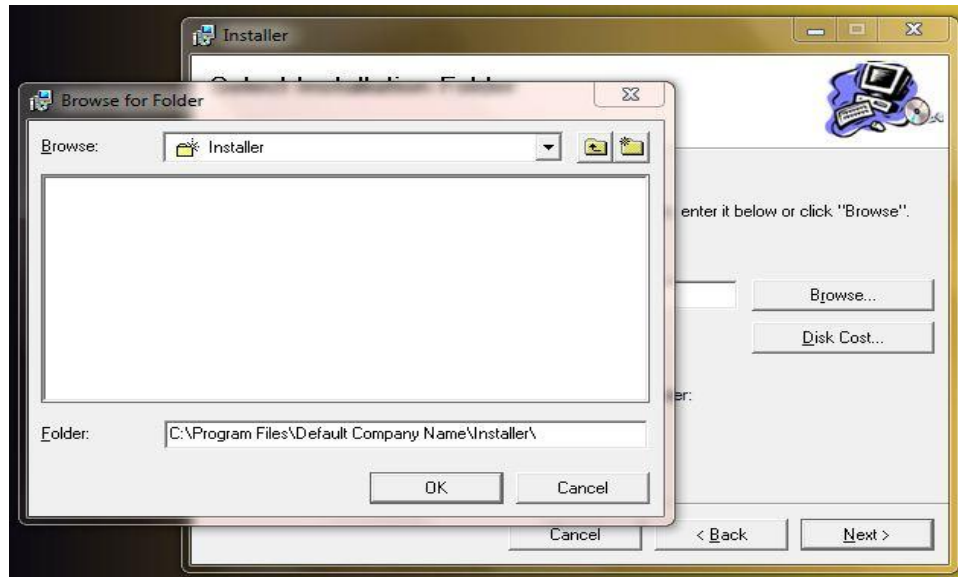

Gambar 5 . 4 Tampilan Browse Folde Directory

Pada tampilan Confirm Installation, seperti pada Gambar 5.5 *user* memilih tombol Next untuk memulai proses instalasi aplikasi. Setelah proses instalasi selesai maka muncul tampilan Installation Complete, seperti pada Gambar 5.6.

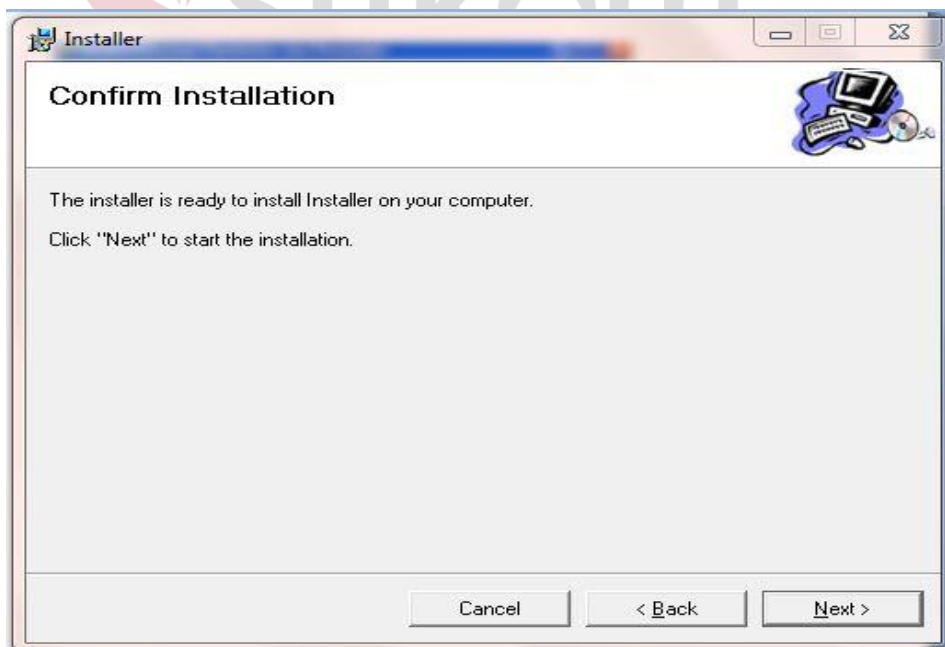

Gambar 5 . 5 Tampilan Confirm Installation

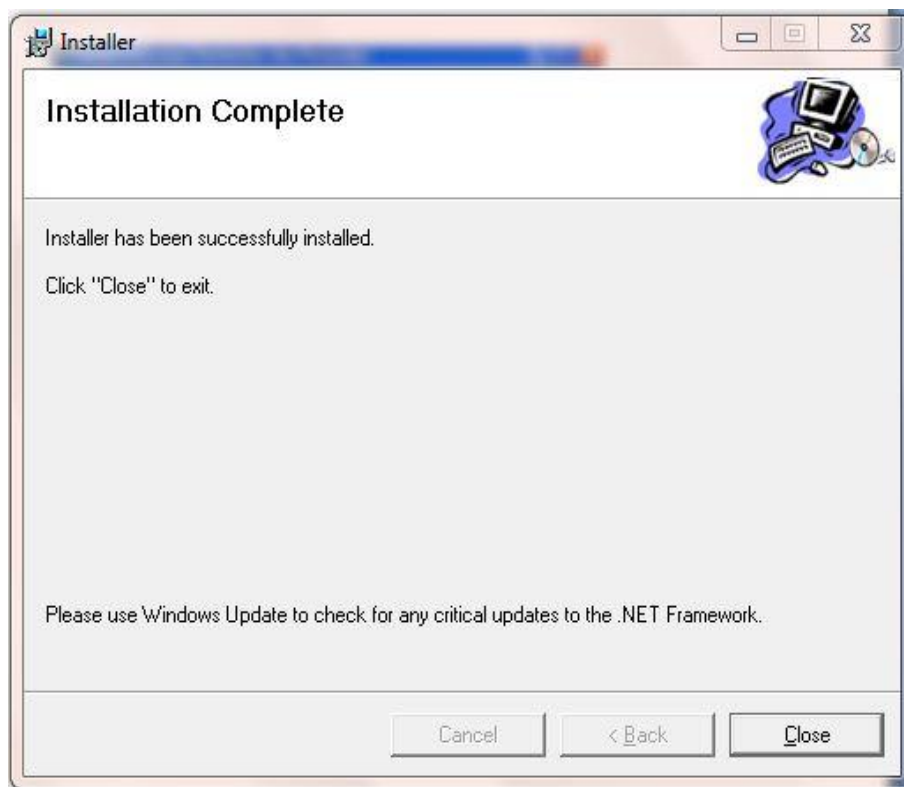

Gambar 5 . 6 Tampilan Installation Complete

5.3 Penjelasan Pemakaian Program

Dalam bab ini juga dijelaskan tentang hasil dari program yang telah dibuat beserta cara penggunaannya. Penjelasan program dimulai dari *formlogin*. *Formlogin* digunakan untuk validasi *user* dalam penggunaan program. Dalam *formlogin* terdapat data *username* dan *password* yang harus diisi oleh *user*, dan form utama tampil apabila *username* dan *password* diisi dengan benar, seperti pada Gambar 5.7.

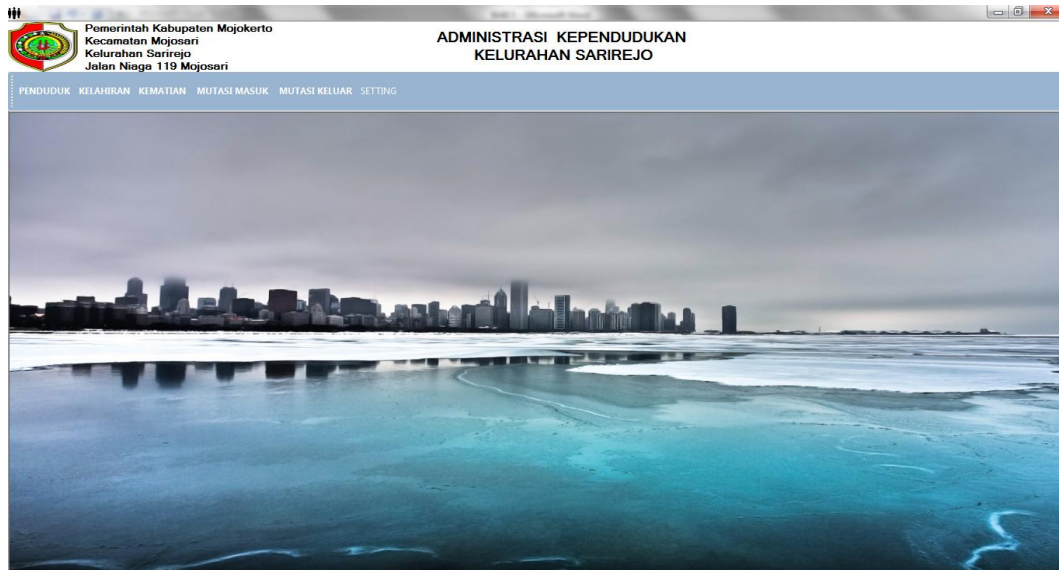

Gambar 5.1 Tampilan Menu Utama

Jika *user* benar dalam memasukkan data *username* dan *password*, maka *user* dapat masuk ke dalam menu utama dan menggunakan program sesuai hak akses yang dimiliki, seperti pada Gambar 5.8.

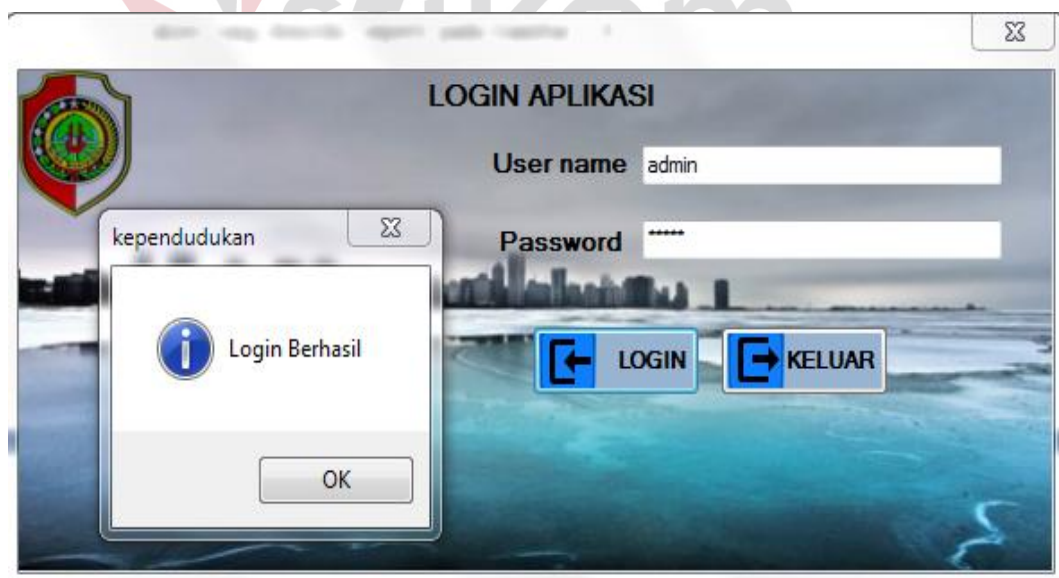

Gambar 5 . 7 Form Login

5.3.1 Form Master

Dalam aplikasi sistem informasi administrasi kependudukan terdapat menu-menu master. Menu-menu master digun untuk mengakses form-form master yang ada pada program. Form-form master digun mengelola data-data yang ada. Penjelasan tentang manfaat dan cara penggunaan masing-masing form master dijelaskan lebih detil pada penjelasan berikut ini.

A. Form Master Penduduk dan KK

Form Master penduduk dn KK ini berfungsi untuk menyimpan data penduduk berdasarkan dokumen yang diberikan oleh catatan sipil master

penduduk ini terdiri dari 3 form yaitu form entry penduduk,form tabel penduduk dan form dat penduduk yang berfungsi untuk maintenance data master penduduk dankk.

NO	NIK	NAMA	NO KK	URUT	NO KTP	JK	TEMPA	TANGG.	GOL.D.	AGAMA	STATU.	STATU	PENDI.	PEKERJAAN	NAMA IBU	NAMA AYAH	RT	RW	WARGA NE
1	351603	SUBAN	112256	1	351603	LAKI-LA	MOJOK	12/02/	A	ISLAM	KAWIN	KEPAL	SLTA/S	WIRKSIWASTA	SPINAH	SUNATYO	2	3	INDONE
2	351608	ROCH	351608	1	351608	LAKI-LA	MOJOK	18/02/	B	ISLAM	KAWIN	KEPAL	SLTA/S	KARYAWAN S	UMI KHASANAH	SARNO	4	2	INDONE
3	351606	SARIW	351606	2	351606	PEREM	MOJOK	11/05/	A	ISLAM	KAWIN	ISTERI	SLTA/	KARYAWAN S	NGATEMI	NGADIDNO	4	2	INDONE

Summary statistics at the bottom right of the interface:

- Jumlah KK: 2
- Jumlah Penduduk: 3
- Laki - Laki: 2
- Perempuan: 1

Gambar 5 . 8 Form Tabel Penduduk

Keterangan:

- Tombol Entry : Digun untuk membuka form entry penduduk.
- Tombol Cetak : Digun untuk mencetak laporan penduduk .
- Tombol Refresh : Untuk me refresh tabel jika ada data baru uyang dimasukkan .
- Tombol Cari : Mencari data penduduk berdasarkan nama penduduk.

The screenshot shows a web application interface for population administration in Sarirejo Village. The main form, 'ENTRY PENDUDUK BARU', is populated with the following data:

NIK	3516031206420002	Status Nikah	kawin
Nama	subandi	Status Keluarga	kepala keluarga
No KK	1123567789900009	Pendidikan	lta./sederajat
No Urut KK	1	Pekerjaan	wiraswasta
No.KTP	3516031206420002		spisah
Jenis Kelamin	LAKI-LAKI		sunatyo
Tempat Lahir	mojokerto		2
Tanggal Lahir	12/02/1980		3
Gol.Darah	A		
Agama	ISLAM	Warga Negara	Indonesia

At the bottom of the form, there are two buttons: 'SIMPAN' (Save) and 'KELUAR' (Exit). A modal dialog box is open, displaying the message 'Data berhasil di masukkan' (Data successfully entered) and an 'OK' button.

Gambar 5 . 9 Form Entry Penduduk

Keterangan:

- Tombol Simpan : Tombol simpan digun untuk menyimpan data penduduk jika data berhasil disimpan maka muncul message box seperti pada gambar .

Tombol Keluar : Digun untukkeluar dari form entry penduduk

**ADMINISTRASI KEPENDUDUKAN
KELURAHAN SARIREJO**

PENDUDUK KELAHIRAN KEMATIAN MUTASI MASUK MUTASI KELUAR SETTING

DATA PENDUDUK

NIK	3516031206420002	Status Nikah	KAWIN
Nama	SUBANDRI	Status Keluarga	KEPALA KELUARGA
No KK	1123567789900009	Pendidikan	SLTA/SEDERAJAT
No Urut KK	1	Pekerjaan	WIRASWASTA
No KTP	3516031206420002	Nama Ibu	SPINAH
Jenis Kelamin	LAKI-LAKI	Nama Ayah	SUNATYO
Tempat Lahir	MOJOKERTO	RT	2
Tanggal Lahir	12/02/1980	RW	3
Gol Darah	A	Warga Negara	INDONESIA
Agama	ISLAM		

UPDATE LIHAT KK CETAK HAPUS KELUAR

Gambar 5 . 10 Form Data Penduduk

Keterangan:

Tombol Update : Digun untuk mengupdate data penduduk

Tombol Lihat KK : Digun untuk melihat kk penduduk.

Tombol Cetak : Digun untuk mencetak surat pengantar KTP .

Tombol Hapus : Digun untuk Menghapus data penduduk

Tombol Keluar : Digun untuk keluar dari form data penduduk.

Kartu Keluarga

Kepala Keluarga : SUBANDRI
No.KK : 1123567789900009

URUT	NIK	NO_KK	NAMA	JK	TEMPAT LAHIR	TANGGAL LAHIR	STATUS KELUARGA	RT	RW
1	3516031206420002	112356778990...	SUBANDRI	L	mojokerto	12/02/1980	kepala keluarga	2	3

Gambar 5 . 11 Form KK Penduduk

5.3.2 Form Transaksi

Menu-menu transaksi pada form utama terdiri dari 4 menu, yaitu menu transaksi Kelahiran, Pencatatan Kematian, Mutasi Penduduk Masuk dan Mutasi Penduduk keluar..

A. Menu Pencatatan Kelahiran

Pemerintah Kabupaten Mojokerto
Kecamatan Mojosari
Kelurahan Sari Irejo
Jalan Niaga 119 Mojosari

ADMINISTRASI KEPENDUDUKAN
KELURAHAN SARIREJO

PENDUDUK KELAHIRAN KEMATIAN MUTASI MASUK MUTASI KELUAR SETTING

DATA KELAHIRAN

NOMOR	NAMA	JENIS KELAMIN	NAMA AYAH	NAMA IBU	HARI	TANGGAL	TEMPAT
1-2014	MUHAMMAD E...	LAKI-LAKI	DIANITA	MISBAKHU...	MINGGU	01 JUNI 2014	SARIREJO

ENTRY CETAK HAPUS

Gambar 5 . 12 Form Tabel Data Kelahiran

Keterangan:

- Tombol Entry : Digun untuk menampilkan form entry kelahiran
- Tombol Cetak : Digun untuk mencetak laporan kelahiran.
- Tombol Hapus : Digun untuk menghapus data kelahiran

Pemerintah Kabupaten Mojokerto
Kecamatan Mojosari
Kelurahan Sarirejo
Jalan Niaga 119 Mojosari

ADMINISTRASI KEPENDUDUKAN
KELURAHAN SARIREJO

PENDUDUK KELAHIRAN KEMATIAN MUTASI MASUK MUTASI KELUAR SETTING

ENTRY KELAHIRAN

Data Bayi

Nomor: 1-2014
Nama: muhammad ezza alkhalfi
Jenis Kelamin: LAKI-LAKI
Nama Ibu: Dianita
Nama Ayah: msbakhul munir
Alamat: Ds. Sarirejo RT.1 RW.2

Waktu Kelahiran

Hari: MINGGU
Tanggal Lahir: 01 Juni 2014
Tempat Lahir: Sarirejo

KELURAHAN SARIREJO

Data berhasil di masukkan

OK

SIMPAN CETAK BERSIH KELUAR

Gambar 5 . 13 Form Entry Kelahiran

Keterangan:

- Tombol simpan : Digun untuk menyimpan data kelahiran
- Tombol Cetak : Digun untuk mencetak surat keterangan kelahiran kelahiran.
- Tombol Refres : Digun untuk membersihkan textbox
- Tombol Keluar : Digun untuk keluar dari form entry kelahiran

B. Menu Pencatatan Kematian

kode	nik	nama	jk	tglahir	tglahir	etnik	menikah	agama	alamat	hari	tanggal
1.2014	3516082206680...	JUWIN MANUR...	LAKI-LAKI	PARAPAT	22/06/1968	KEPALA KELUA...	KAWIN	KATOLIK	DS SARIREJO, ...	MINGGU	01 Juni 2014
2.2014	3516031206420...	SUBANDRI	LAKI-LAKI	MOJOKERTO	12/02/1980	KEPALA KELUA...	KAWIN	ISLAM	DS SARIREJO, ...	SENIN	02 Juni 2014

Gambar 5 . 14 Form Tabel Data Kematian

Keterangan:

Tombol Entry : Digun untuk menampilkan form entry kematian penduduk

Tombol Cetak : Digun untuk mencetak laporan kematian penduduk

Nomor 2.2014

NIK: 3516031206420002
 Nama: SUBANDRI
 No KK: 1122567789900009
 No Urut KK: 1
 Jenis Kelamin: LAKI-LAKI
 Tempat Lahir: MOJOKERTO
 Tanggal Lahir: 12/02/1980

Agama: ISLAM
 Status Nikah: KAWIN
 Status Keluarga: KEPALA KELUARGA
 Pendidikan: SLTA/SEDERAJAT
 Pekerjaan: WIRASWASTA
 Warga Negara: INDONESIA

Alamat: DS SARIREJO, RT. 2 RW. 3
 Tempat: sarirejo
 Hari: SENIN
 Tanggal Meninggal: 02 Juni 2014
 Sebab: Sakit

Buttons: SIMPAN, CETAK, KELUAR, HAPUS

Message: Data berhasil di masukkan

Gambar 5 . 15 Form Entry data kematian

Keterangan:

- Tombol simpan : Digun untuk menyimpan data kematian
- Tombol Cetak : Digun untuk mencetak surat keterangan kematian.
- Tombol Hapus : Digun untuk menghapus data kematian.
- Tombol Keluar : Digun untuk keluar dari form entry kematian penduduk.

C. Menu Pencatatan Mutasi Masuk

nomor	nik	nama	jk	tempat_lahir	tgl_lahir	agama	etnikah	etnikel	pendidikan	pekerjaan	warga_negara	alamat_asal	rt_rw
1.2014	3518101404750...	HARTONO	LAKI-LAKI	ngarguk	14/04/1975	ISLAM	Kawin	KEPALA KELUA...	SLTA/SEDERAJ...	KULI	Indonesia	Ds. Suka maju	1

Gambar 5 . 16 Form Tabel Mutasi Penduduk Masuk

Keterangan:

- Tombol Entry : Digun untuk menampilkan form entry penduduk masuk.
- Tombol Cetak : Digun untuk mencetak laporan mutasi masuk.
- Tombol Refresh : Digun untuk meresh isi tabel setelah memasukkan data baru.

Pemerintah Kabupaten Mojokerto
Kecamatan Mojosari
Kelurahan Sarirejo
Jalan Niaga 119 Mojosari

ADMINISTRASI KEPENDUDUKAN
KELURAHAN SARIREJO

PENDUDUK KELAHIRAN KEMATIAN MUTASI MASUK MUTASI KELUAR SETTING

Nomor Pindah 1-2014 DATA PENDUDUK MASUK

Status Pemohon Generate Jumlah Pengikut 2

NIK 3518101404750004
Nama Hatono
No KK 3516000112090004
No Urut KK 1
No KTP 3518101404750004
Jenis Kelamin LAKU-LAKU
Tempat Lahir nganjuk
Tanggal Lahir 14/04/1975
Gol. Darah A
Agama ISLAM

Status Nikah Kawin
Status Keluarga Kepala Keluarga
Pendidikan S1/A sederajat
Pekerjaan kuli
Nama Ibu Muslimah
Nama Ayah Bajuri
RT 1
RW 2
Warga Negara Indonesia

Alamat Asal Da Suka maju
RT Asal 1 RW Asal 3
Kec. Asal Ngondang
Kab. Asal Nganjuk

Prop. Asal Jawa Timur
Tanggal Pindah 02 Juni 2014
Keterangan Pindah Domisili

SIMPAN KELUAR

ADMINISTRASI KEPENDUDUKAN
Data berhasil di masukkan
OK

Gambar 5 . 17 Form Entry Mutasi Penduduk Masuk

Keterangan:

Tombol Simpan : Digunasi penduduk untuk menyimpan data mutasi penduduk masuk.

Tombol Keluar : Digun untuk keluar dari form entry..

Pemerintah Kabupaten Mojokerto
Kecamatan Mojosari
Kelurahan Sarirejo
Jalan Niaga 119 Mojosari

Detail Penduduk Masuk

Nomor Pindah : 1 -2014 Alamat Asal : Ds.Suka maju
Nama : HARTONO Jumlah Pengikut : 2

nik	no_kk	nama	jk	tplahir	tglahir	pendidikan	pekerjaan
3518105006810...	3516080112090...	MULYANI	LAKI-LAKI	nganjuk	13/04/1975	SLTA/SEDERAJ...	IBU RUMAH TA...
3518105007010...	3516080112090...	MULYANI	LAKI-LAKI	nganjuk	13/04/1998	SLTA/SEDERAJ...	PEGAWAI SWA...

Gambar 5 . 18 Form Detil Mutasi Masuk

D. Form Mutasi Penduduk Keluar

Pemerintah Kabupaten Mojokerto
Kecamatan Mojosari
Kelurahan Sarirejo
Jalan Niaga 119 Mojosari

**ADMINISTRASI KEPENDUDUKAN
KELURAHAN SARIREJO**

PENDUDUK KELAHIRAN KEMATIAN MUTASI MASUK MUTASI KELUAR SETTING

nomor	nik	no_kk	nama	jk	agama	stkel	pendidikan	pekerjaan	warga_negara	alamat_tujuan	rt_tujuan	rw_tujuan	kec
1 -2014	3516085112720...	3516080105030...	UDUR LIMA SIR...	PEREMPUAN	KATOLIK	ISTERI	SLTA/SEDERAJ...	WIRASWASTA	INDONESIA	wonokromo	1	2	won...
2 -2014	3516081802820...	3516080108080...	ROCHMAD AFA...	LAKI-LAKI	ISLAM	KEPALA KELUA...	SLTA/SEDERAJ...	KARYAWAN SW...	INDONESIA	Wonokromo	1	3	Wor...

CARI

ENTRY CETAK REFRESH

Gambar 5 . 19 Form Tabel Mutasi Keluar

Keterangan:

Tombol Entry : Digun untuk menampilkan form entry penduduk keluar.

Tombol Cetak : Digun untuk mencetak laporan mutasi keluar.

Tombol Refresh : Digun untuk merefresh isi tabel setelah memasukkan data baru.

The screenshot shows a web application interface for population administration. The main title is 'ADMINISTRASI KEPENDUDUKAN KELURAHAN SARIREJO'. The user is logged in as 'Pemohon'. The form is titled 'DATA PENDUDUK KELUAR' and contains the following fields:

- Nomor Pindah: 2-2014
- Status: Pemohon
- Jumlah Pengikut: 1
- NIK: 3516081902820004
- Nama: ROCHMAD AFANDI
- No KK: 3516080108080002
- No Urut KK: 1
- Jenis Kelamin: LAKU-LAKI
- Tempat Lahir: MOJOKERTO
- Tanggal Lahir: 18/02/1982
- Agama: ISLAM
- Status Nikah: KAWIN
- Status Keluarga: KEPALA KELUARGA
- Pendidikan: SLTA/SEDERAJAT
- Pekerjaan: KARYAWAN SWASTA
- Warga Negara: INDONESIA
- Alamat Tujuan: Wonokromo
- RT Tujuan: 1, RW Tujuan: 3
- Kec. Tujuan: Wonokromo
- Kab. Tujuan: Surabaya
- Prop. Tujuan: Jawa Timur
- Tanggal Pindah: 02 Juni 2014
- Keterangan: Pindah

At the bottom of the form, there are three buttons: 'SIMPAN' (Save), 'KELUAR' (Exit), and 'HAPUS' (Delete). A confirmation dialog box is overlaid on the form, displaying the message 'Data berhasil di masukkan' and an 'OK' button.

Gambar 5 . 20 Form Entry Mutasi Keluar

Keterangan:

Tombol Simpan : Diguntasi penduduk untuk menyimpan data mutasi penduduk keluar.

Tombol Keluar : Digun untuk keluar dari form entry.

Tombol Hapus : Digun untuk menghapus data mutasi keluar.

detil_keluar

Pemerintah Kabupaten Mojokerto
Kecamatan Mojosari
Kelurahan Sarirejo
Jalan Niaga 119 Mojosari

Detil Penduduk Keluar

Nomor Pindah : 2-2014 **Alamat Tujuan** : Wonokromo
Nama : ROCHMAD AFANDI **Jumlah Pengikut** : 1

 **CETAK**

	NIK	No.KK	Nama	Jenis Kelamin	Tempat Lahir	Tanggal Lahir	Agama	Pendidikan	Pekerjaan
▶	3516065105830...	3516080108080...	SARIWATI	PEREMPUAN	MOJOKERTO	11/05/1983	ISLAM	SLTA/ SEDERA...	KARYAWAN S
*									

Gambar 5 . 21 Form Detil Mutasi Kelua

Keterangan:

Tombol Cetak : Digun untuk mencetak surat pengantar penduduk keluar.

5.3.3 Form Laporan

Menu-menu form laporan digun untuk menampilkan laporan-laporan yang dihasilkan dari data-data master dan data-data transaksi. Dimana data-data tersebut dapat digun dalam mengambil keputusan.

A. Laporan Penduduk

Form laporan data penduduk merup laporan yang berisi data penduduk .

NO	NIK	NAMA	NO.KK	URUT KK	J	STATUS NIKAH	STATUS KELUARGA	PENDIDIKAN	PEKERJAAN	WARGA NEGARA
1	3516011000002	SUBANDRI	3516011000002	1	L	KAWIN	KEPALA KELUARGA	SLTA SEDEPAJIT	KARYAWAN SWASTA	INDONESIA
2	3516011000004	ROCHIND AYADI	3516011000002	1	L	KAWIN	KEPALA KELUARGA	SLTA SEDEPAJIT	KARYAWAN SWASTA	INDONESIA
3	3516011000002	SARWATI	3516011000002	2	P	KAWIN	ISTERI	SLTA SEDEPAJIT	KARYAWAN SWASTA	INDONESIA

Jumlah Penduduk 3

SARIREJO, 01 Juni 2014
LURAH SARIREJO

ABDUL HADI SH
NIP. 1958020119580210

Gambar 5 . 22 Laporan Data Penduduk

FORMULIR PERMOHONAN KARTU TANDAPENDUDUK (KTP) WNI

PEMERINTAH PROPINSI : JAWA TIMUR PEMERINTAH KABUPATEN MOJOKERTO
KECAMATAN : MOJOSARI KELURAHAN : SARIREJO

PERMOHONAN KTP : A. BARU B. PERPANJANG C. PERGANTIAN

1. Nama Lengkap Pemohon : SUBANDRI
2. Nomor KK : 112350778990009
3. NIK Pemohon : 3516011000002
4. Jenis Kelamin : LAKI-LAKI
5. Pekerjaan Dasar : A
6. Tempat Lahir : MOJOKERTO
7. Tanggal Lahir : 12/02/1981
8. Alamat Pemohon : SARIREJO, RT. 2 RW. 3 KEC. MOJOSARI KAB. MOJOKERTO
9. Agama : ISLAM
10. Pekerjaan : WIRASWASTA
11. Status Perkawinan : KAWIN
12. Nama Ayah : SUNATYO
13. Nama Ibu : SPINAH

PEMOHON : SUBANDRI

LURAH SARIREJO SARIREJO, 01 Juni 2014

ABDUL HADI SH
Pemada Tingkat II
NIP. 1958020119580210

Gambar 5 . 23 Surat Pegantar KTP

B. Laporan Kelahiran

Pemerintah Kabupaten Mojokerto
Kecamatan Mojosari
Kelurahan Sarirejo
Jalan Niaga 119 Mojosari

ADMINISTRASI KEPENDUDUKAN
KELURAHAN SARIREJO

PENDUDUK KELAHIRAN KEMATIAN MUTASI MASUK MUTASI KELUAR SETTING

TAHUN Tampil

Main Report

**Formulir Pelaporan Data Kelahiran
Tahun 2014**

KECAMATAN MOJOSARI
KELURAHAN SARIREJO

01/06/2014

No	Nama	Jenis Kelamin	Nama Ibu	Nama Ayah	Hari	Tanggal	Tempat
1	MUHAMMAD EZZA ALP	LAKI-LAKI	DIANITA	MISBAKHUL MUNIR	MINGGU	01 JUNI 2014	SARIREJO

Sarirejo, 01 Juni 2014
Lurah Sarirejo

ABDUL HADI SH
NIP. 19580201 195802 1 001

Gambar 5 . 24 Laporan Kelahiran

Keterangan:

Textbox Tahun : Digunakan untuk menampilkan data kelahiran menurut inputan tahun.

Pemerintah Kabupaten Mojokerto
Kecamatan Mojosari
Kelurahan Sarirejo
Jalan Niaga 119 Mojosari

ADMINISTRASI KEPENDUDUKAN
KELURAHAN SARIREJO

PENDUDUK KELAHIRAN KEMATIAN MUTASI MASUK MUTASI KELUAR SETTING

Main Report

SURAT KELAHIRAN
NO. 4741/1 /416 - 395 /2014

Yang bertanda tangan di bawah ini,
menerangkan bahwa/pada:

Hari : MINGGU
Tanggal : 01 JUNI 2014
Di : SARIREJO

telah lahir seorang anak LAKI-LAKI
dengan nama MUHAMMAD EZZA ALKHALIFI

Deri seorang ibu bernama : DIANITA

Alamat : DS. SARIREJO RT.1 RW.2
Istri dari : MISBAKHUL MUNIR

Surat Keterangan ini dibuat atas dasar yang sebenarnya.

Sarirejo, 01 Juni 2014
Lurah Sarirejo

ABDUL HADI SH
NIP. 19580201 195802 1 001

Current Page No.:1 Total Page No.:1- Zoom Factor:75%

Gambar 5 . 25 Surat Keterangan Kelahiran

Keterangan : Surat keterangan kelahiran ini dicetak berdasarkan data laporan kelahiran dari pelapor.

C. Laporan Kematian Penduduk

Pemerintah Kabupaten Mojokerto
Kecamatan Mojosari
Kelurahan Sarirejo
Jalan Niaga 119 Mojosari

ADMINISTRASI KEPENDUDUKAN
KELURAHAN SARIREJO

PENDUDUK KELAHIRAN KEMATIAN MUTASI MASUK MUTASI KELUAR SETTING

TAHUN Tampil **KELUAR**

Main Report

KECAMATAN MOJOSARI
KELURAHAN SARIREJO

Formulir Pelaporan Data Kematian
Tahun 2014

02/08/2014

Kode	NK	Nama	Jenis Kelamin	Tempat Lahir	Tanggal Lahir	Status Keluarga	Agama	Hari	Tanggal	Tempat	Sebab
1-2014	SR1602028800004	JUVINIANURDI	LAO-LAO	PARAPAT	22/08/1980	KEPALA KELUARGA	KATOLIK	MINGGU	01 Juli 2014	ERIRIP	Sakit
2-2014	SR1601025620002	SUBANDRI	LAO-LAO	MOJOKERTO	12/02/1980	KEPALA KELUARGA	ISLAM	SENIN	02 Juli 2014	ERIRIP	Sakit

Sarirejo, 02 Juni 2014
Lurah Sarirejo
ABDUL HADI, SH
NIP. 19580201195802101

Gambar 5 . 26 Laporan Kematian Penduduk

Keterangan :

Textbox Tahun : Digun untuk memasukkan tahun .

Tombol Tampil : Digun untuk menampilkan laporan berdasar inputan tahun.

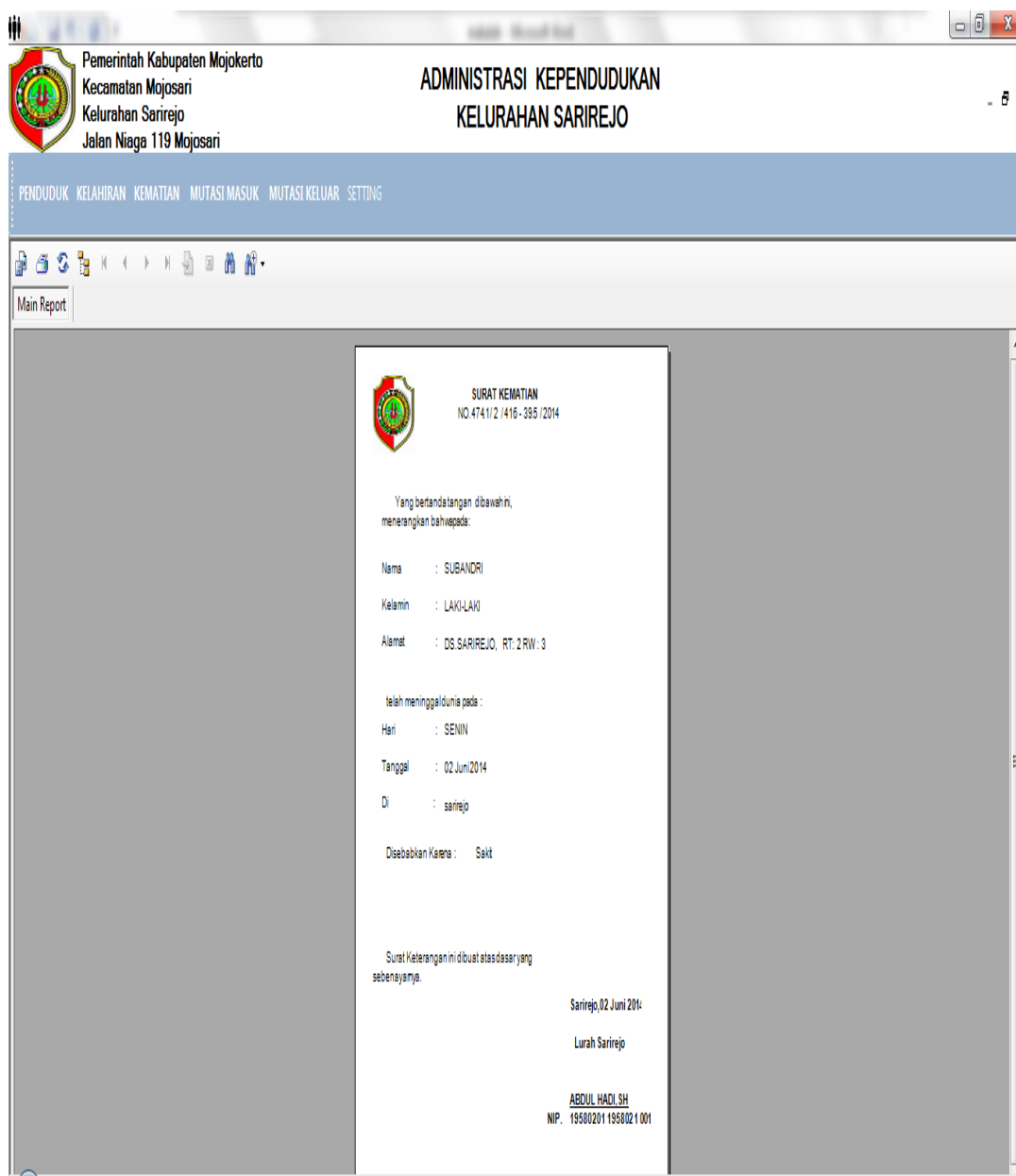

Gambar 5 . 27 Surat Keterangan Kematian Penduduk

D. Laporan Mutasi Penduduk Masuk

Laporan ini berisi mengenai data mutasi penduduk masuk yang dapat ditampilkan berdasarkan tahun yang digun sebagai laporan mutasi penduduk masuk per tahun.

Pemerintah Kabupaten Mojokerto
Kecamatan Mojosari
Kelurahan Sarirejo
Jalan Niaga 119 Mojosari

ADMINISTRASI KEPENDUDUKAN
KELURAHAN SARIREJO

PENDUDUK KELAHIRAN KEMATIAN MUTASI MASUK MUTASI KELUAR SETTING

Tahun Tampil

Main Report

**Formulir Pelaporan Data Penduduk Masuk
Tahun 2014**

02/06/2014

Nomor	NIK	Nama	Jenis Kelamin	Agama	Alamat Asal	RT	RW	Kec.Asal	Kab.Asal	Prop.Asal	Tanggal Pindah	Keterangan
1-2014	351810140475000	HARTONO	LAKI-LAKI	ISLAM	Ds.Suka maji	1	3	Nggondang	Nganjuk	Jawa Timur	02 Juni 2014	Pindah
1-2014	351810500681000	MULYANI	LAKI-LAKI	ISLAM	Ds.Suka maji	1	3	Nggondang	Nganjuk	Jawa Timur	02 Juni 2014	Pindah
1-2014	351810500701000	MULYANI	LAKI-LAKI	ISLAM	Ds.Suka maji	1	3	Nggondang	Nganjuk	Jawa Timur	02 Juni 2014	Pindah

Gambar 5 . 28 Laporan Mutasi Penduduk Masuk

Keterangan :

Textbox Tahun : Digun untuk memasukkan tahun .

Tombol Tampil : Digun untuk menampilkan laporan berdasarakan inputan tahun.

E. Laporan Mutasi Penduduk Keluar

Pemerintah Kabupaten Mojokerto
Kecamatan Mojosari
Kelurahan Sarirejo
Jalan Niaga 119 Mojosari

ADMINISTRASI KEPENDUDUKAN
KELURAHAN SARIREJO

PENDUDUK KELAHIRAN KEMATIAN MUTASI MASUK MUTASI KELUAR SETTING

TAHUN

Main Report

**Formulir Pelaporan Data Penduduk keluar
Tahun 2014**

KECAMATAN MOJOSARI
KELURAHAN SARIREJO

02.06.2014

Nomor	NIK	Nama	Jenis Kelamin	Agama	Alamat Tujuan	RT Tujuan	RW Tujuan	Kab. Tujuan	Kec. Tujuan	Tanggal Pindah	Keterangan
1-2014	9919051122002	UDJUR LIMA SRPAT	PEREBUJAN	KATOLIK	Wotokromo	1	2	Wotokromo	Surabaya	01 Jun 2014	pinah domisil
2-2014	9919031032004	ROCHHAD AFANDI	LAH-LAH	ISLAM	Wotokromo	1	3	Wotokromo	Surabaya	02 Jun 2014	Pinah
1-2014	9919021039004	PARUNGSONIAN WAN	LAH-LAH	KATOLIK	Wotokromo	1	2	Wotokromo	surabaya	01 Jun 2014	pinah domisil
2-2014	9919021039002	SARINIHATI	PEREBUJAN	ISLAM	Wotokromo	1	3	Wotokromo	Surabaya	02 Jun 2014	Pinah

JUMLAH 4

Sarirejo, 02 Juni 2014
Lurah Sarirejo

ABDUL HADI SH
NIP. 195802011958021001

Gambar 5 . 29 Laporan Mutasi Penduduk Keluar

Keterangan :

Textbox Tahun : Digun untuk memasukkan tahun .

Tombol Tampil : Digun untuk menampilkan laporan berdasarkan inputan tahun.

Pemerintah Kabupaten Mojokerto
Kecamatan Mojosari
Kelurahan Sarirejo
Jalan Niaga 119 Mojosari

ADMINISTRASI KEPENDUDUKAN
KELURAHAN SARIREJO

PENDUDUK KELAHIRAN KEMATIAN MUTASI MASUK MUTASI KELUAR SETTING

Main Report

PEMERINTAH KABUPATEN MOJOKERTO
KECAMATAN MOJOSARI
KELURAHAN SARIREJO
Jalan Niaga 119 Mojokerto 60132 Mojokerto

MUTASI KEPENDUDUKAN KELUAR
NO. 4702 / 418 / 2014

1. Nama Lengkap : ROCHMAD AFAND
2. Jenis Kelamin : LAKI-LAKI
3. Tempat, Tanggal Lahir : MOJOKERTO, 10/02/1982
4. Agama : ISLAM
5. Pekerjaan : INDOHEBA
6. Status Perkawinan : KAWIN
7. Pekerjaan : KARYAWAN SWASTA
8. Pendidikan : S1 TA BERTAMBAH
9. Nomor KK : 29-602-1002002
10. Nomor KTP/NIK : 29-601-1002004
11. Pendidikan : Widyadarmah RET.1 RIL 2 Klaten Widyadarmah Klaten
12. Alasan Pindah : Pindah

No	Nama	Jenis Kelamin	Tempat Lahir	Pendidikan	Status Keluarga
1	ROCHMAD AFAND Pindah	LAKI-LAKI	MOJOKERTO, 10/02/1982	S1 TA BERTAMBAH Klaten Widyadarmah	KAWIN

Demikian untuk menjadi catatan sebagai...

Surabaya, 02 Juni 2014

Yang Bereslah
Lurah Sarirejo
ABDUL HADILSH
Pembina Tingkat I
NIP. 196020119602011001

Current Page No.:1 Total Page No.:1 Zoom Factor:50%

Gambar 5 . 30 Pengantar Mutasi Penduduk Keluar

5.3.4 Form Setting

Form setting ini digun sebagai mengelola login user dan tanda tangan kepala kelurahan .

setting

Data Lurah

NIP:

Nama:

NIP	NAMA
1958020119580	ABDUL HADILSH

SIMPAN UPDATE HAPUS

Data Pegawai

NIP:

Nama:

Alamat:

Jabatan:

NIP	Nama	Alamat	Jabatan
123	hasan		

SIMPAN UPDATE HAPUS

Gambar 5 . 31 Form Setting