

## **BAB II**

### **HASIL SURVEY**

#### **2.1 Gambaran Umum SMA IPIEMS**

SMA IPIEMS Surabaya merupakan salah satu sekolah swasta unggulan di kota Surabaya merupakan sekolah yang terintegrasi A sejak tahun ajaran 2005 dengan visi “Prima dalam layanan, unggul dalam berprestasi dalam membangun budaya belajar yang kondusif bagi pengembangan kepribadian siswa yang berwawasan Imtaq dan Iptek sehingga mampu menjawab tantangan zaman “. Dengan misi ini SMA IPIEMS Surabaya selalu meningkatkan kualitas pelayanan pembelajaran yang terprogram guna meningkatkan prestasi belajar serta mngembangkan dan menumbuhkan kegiatan yang berwawasan IPTEK sebagai bekal siswa kelak di dunia kerja.

SMA IPIEMS Surabaya beralamat di Jl. Raya Menur No.125 Surabaya saat ini SMA IPIEMS Surabaya terdapat kurang lebih sekitar 950 siswa pada tahun ajaran 2013/2014 yang terbagi menjadi beberapa kelas yaitu untuk kelas X terbagi menjadi delapan kelas, kelas XI terbagi menjadi empat kelas IPA, empat kelas IPS, dan kelas XII terbagi menjadi empat kelas IPA dan lima kelas IPS. SMA IPIEMS Surabaya memiliki fasilitas ruang guru yang cukup besar, laboratorium IPA, laboratorium komputer, ruang kesenian, lapangan olahraga, kantin, koperasi siswa, dan mushola.

## 2.2 Struktur Organisasi SMA IPIEMS

SMA IPIEMS Surabaya didirikan pada tahun 1983, yang terletak di Jl. Raya Menur No. 125 Surabaya .

Dengan berdirinya SMA IPIEMS maka dibentuk organisasi masa bakti 2013/2014 dengan susunan sebagai berikut :

- A. Kepala Sekolah
- B. Tim Pengembangan Sekolah
- C. Guru
- D. Wali Kelas
- E. Tim Tata Tertib
- F. Guru Bimbingan Konseling
- G. Koordinator Lingkungan Sekolah

## 2.3 Visi dan Misi SMA IPIEMS Surabaya



Gambar 2. 1 Logo SMA IPIEMS Surabaya

### 2.3.1 Visi SMA IPIEMS Surabaya

“ Prima dalam layanan, unggul dalam prestasi dengan membangun budaya belajar yang kondusif bagi pengembangan kepribadian siswa yang berwawasan Imtaq dan Iptek sehingga mampu menjawab tantangan zaman. ”

### 2.3.2 Misi SMA IPIEMS Surabaya

1. Meningkatkan kualitas pelayanan pembelajaran yang terprogram guna meningkatkan prestasi belajar.
2. Meningkatkan kualitas pelayanan kegiatan kesiswaan agar siswa lebih berpacu dalam pengembangan diri.
3. Meningkatkan profesionalisme guru dan karyawan melalui kegiatan pengembangan karier.
4. Meningkatkan kualitas layanan kegiatan pendalaman iman dan ketaqwaan terhadap Tuhan yang Maha Esa melalui kegiatan – kegiatan keagamaan yang dianut setiap siswa agar terbentuk siswa yang berakhlak tinggi dan berkepribadian mulia.
5. Mengembangkan dan menumbuhkan kegiatan yang berwawasan IPTEK sebagai bekal siswa kelak di dunia kerja.
6. Memperkaya sumber belajar melalui internet dan media lainnya untuk menunjang proses pembelajaran.
7. Meningkatkan fungsi komputer sebagai sarana penunjang pelaksanaan Sistem Informasi Manajemen Sekolah (SIM).
8. Melaksanakan manajemen Partisipatif Stake Holders / Komite Sekolah dengan sekolah.

## 2.4 Struktur Organisasi Komite Sekolah

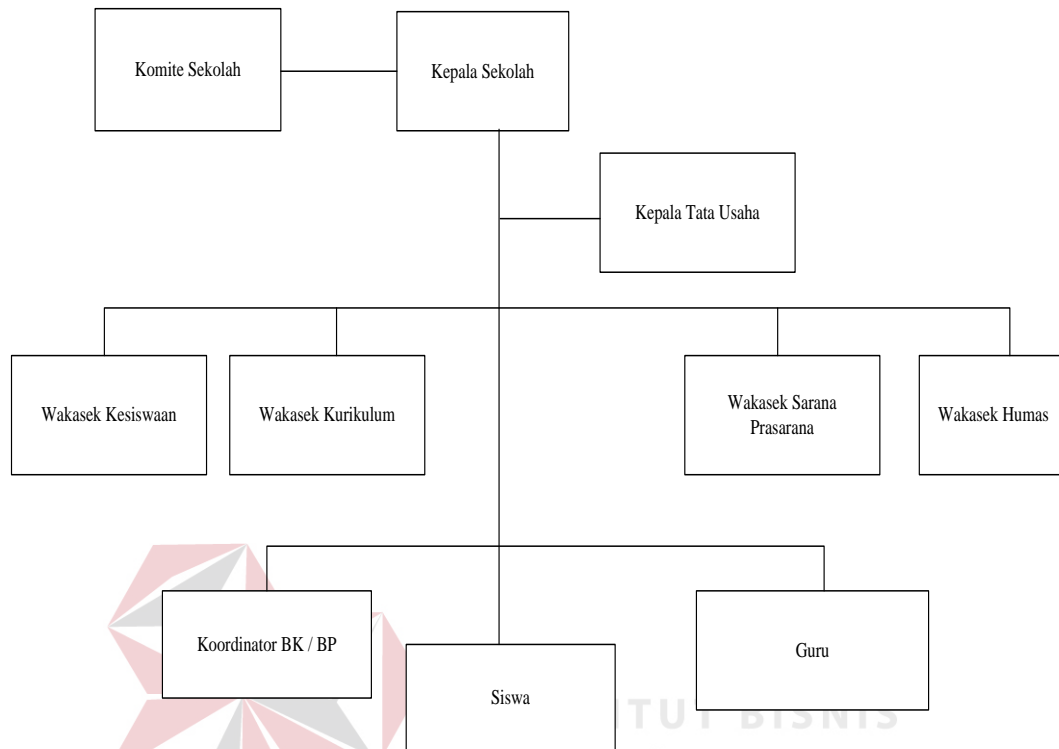

**Gambar 2. 2 Struktur Organisasi SMA IPIEMS Surabaya**

## 2.5 Deskripsi Tugas

Berdasarkan struktur organisasi pada Gambar 2.2 dapat dideskripsikan tugas yang dimiliki oleh tiap bagian yang bersangkutan sebagai berikut:

Komite Sekolah	merupakan sebuah badan mandiri yang mewadahi peran serta masyarakat dalam rangka peningkatan mutu, pemerataan dan efisiensi pengelolaan
Kepala Sekolah	Memimpin seluruh staff dan pegawai SMA dan mengawasi jalannya proses belajar mengajar. Dan juga, orang yang paling bertanggung jawab terhadap sukses atau tidaknya sistem belajar mengajar yang diterapkan di SMA

Tata Usaha	Bertanggung jawab atas proses administrasi dan surat menyurat yang dilakukan SMA.
BK	Tanggungjawab, wewenang dalam pelaksanaan pelayanan bimbingan dan konseling terhadap peserta didik.
Bagian Kesiswaan	Memvalidasi siswa yang akan masuk ke SMA IPIEMS Surabaya. Data siswa diterima dari sistem diknas.
Bagian Sarana dan Prasarana	Memfasilitasi sarana dan prasarana sekolah bagi para siswa.
Bagian Kurikulum	Membantu kepala sekolah dalam menyusun semua mata pelajaran, kelas, sistem penilaian dan menyiapkan semua yang berkaitan tentang kegiatan belajar mengajar siswa di SMA IPIEMS Surabaya.
Bagian Humas	Membantu kinerja kepala sekolah dalam berhubungan dengan masyarakat sekitar atau luar sekolah.
Guru	Berkewajiban untuk menyampaikan materi pelajaran kepada siswa dan memberikan hasil penilaian.
Siswa	Berkewajiban menerima bimbingan dari guru bidang studi.

## 2.6 Analisa Sistem yang sedang berjalan

Berdasarkan hasil studi laporan yang dilakukan pada SMA IPIEMS Surabaya, dapat dibuat suatu analisa sistem. Analisa sistem yang ada sebagai berikut:

## A. Dokumen Flow Data Siswa

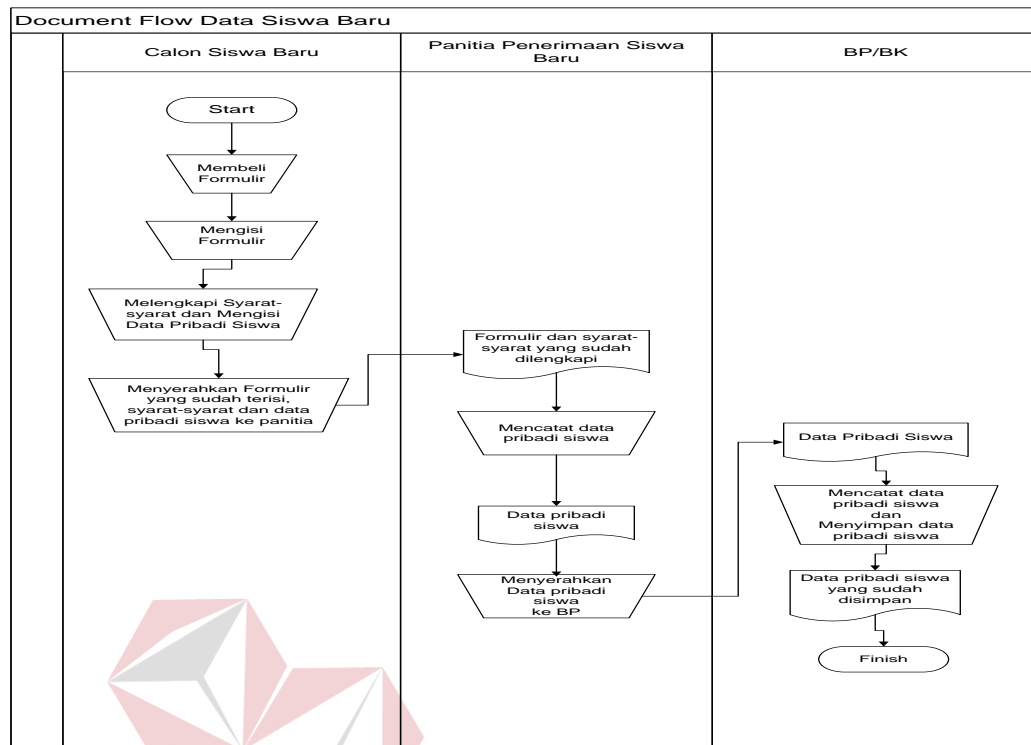

Gambar 2. 3 Document Flow Data Siswa Baru

Pada Gambar 2.3 merupakan *document flow* yang berfungsi untuk mengetahui secara detail alur transaksi tersebut. Untuk melakukan pendaftaran, seorang calon siswa baru harus mengisi *form pendaftaran* yang sudah disediakan oleh bagian panitia. Setelah data *siswa* sudah diisi, bagian panitia akan merekap dan meyimpan.

## B. Dokumen Flow Maintenance Kelas

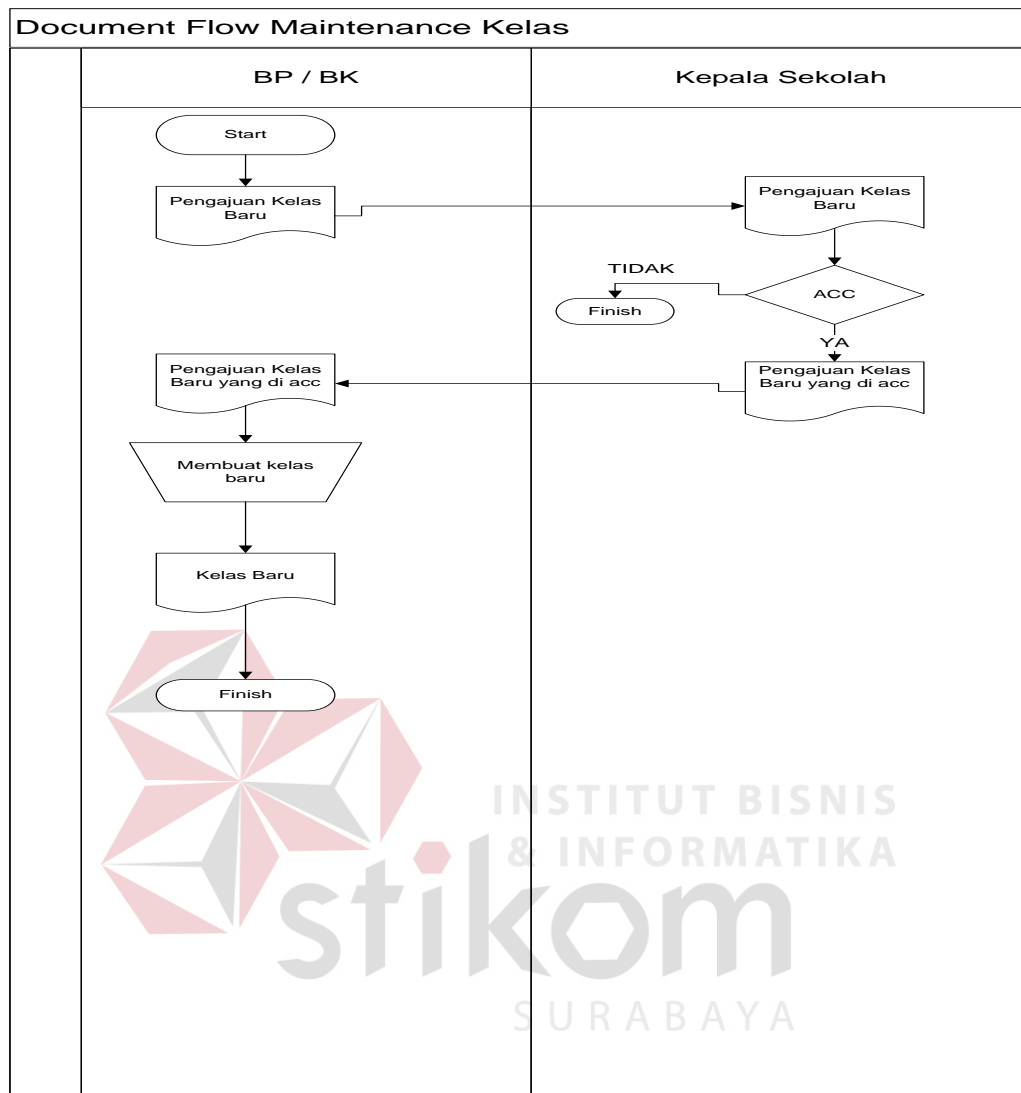

Gambar 2. 4 *Document Flow Maintenance Kelas*

Pada Gambar 2.4 merupakan *document flow* yang berfungsi untuk melakukan penambahan atau pengurangan kelas. Yang harus di acc dahulu ke kepala sekolah. Kemudian baru menambah kelas.

### C. Dokumen Flow Pelanggaran

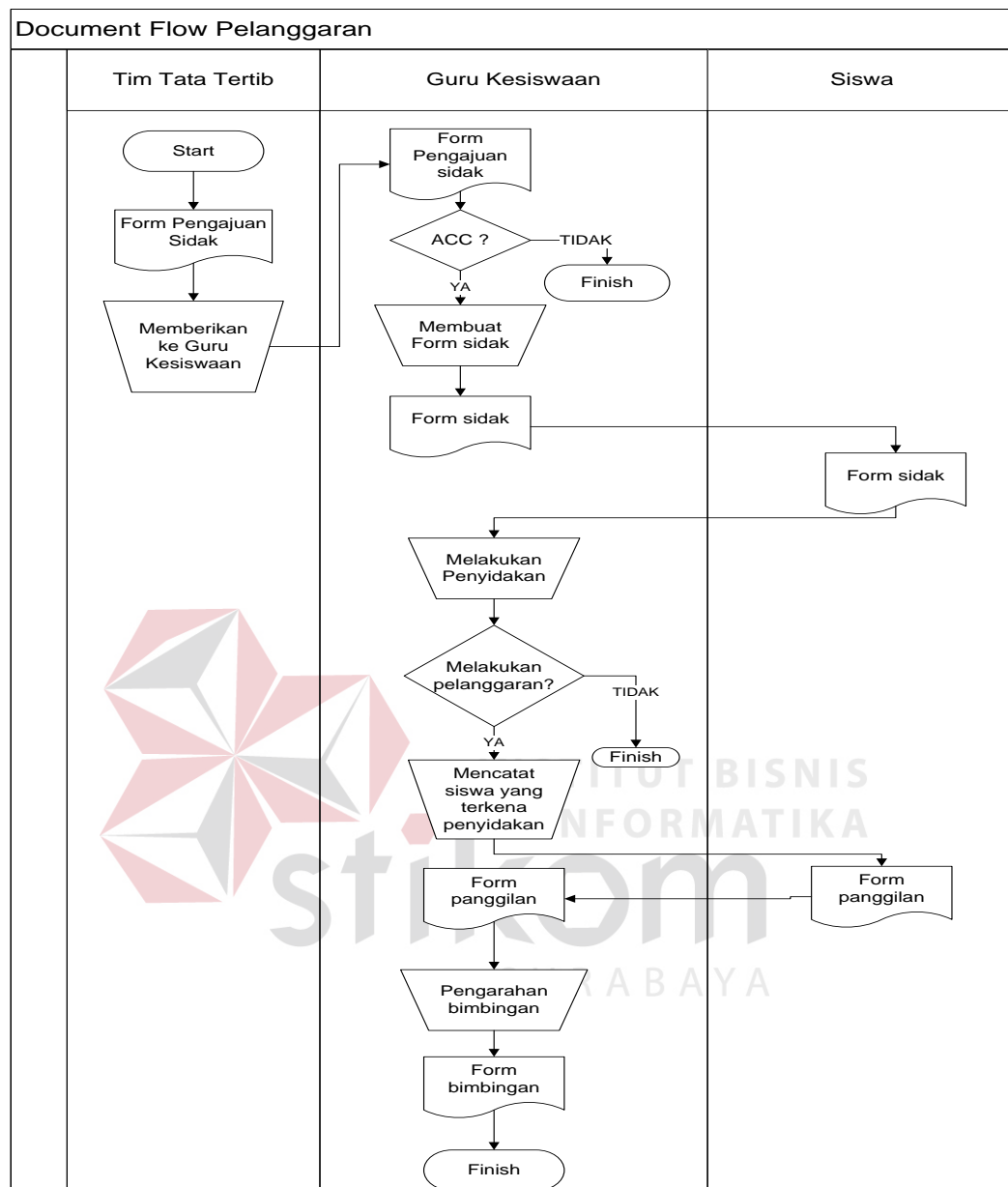

Gambar 2. 5 Document Flow Pelanggaran

Pada Gambar 2.5 merupakan *Document Flow* untuk menyimpan kasus pelanggaran yang dilakukan para siswa yang melanggar ketentuan yang ada. Kemudian siswa tersebut dipanggil oleh guru kesiswaan.



## 2.7 Dokumen Input Output

Berdasarkan hasil dari studi lapangan pada SMA IPIEMS Surabaya, terdapat dokumen input dan output yang diperlukan dalam menangani proses yang ada pada SMA IPIEMS Surabaya. Dokumen input output yang didapatkan salah satunya adalah sebagai berikut :

### A. Lembar Daftar Siswa Tidak Hadir

Pp. ~~850~~  
Rp 1500

**Status : TERAKREDITASI A**

**SMA IPIEMS SURABAYA**  
 NIS : 304056022159  
 2. Raya Ponor No. 122 Wp. 602314-9947500-0847305 (DITIDAKTIP) Surabaya  
 Website : www.sma-ipiems.org  
 E-mail : smaipiems@indosat.net

**DAFTAR SISWA YANG TIDAK HADIR**

HARI/TANGGAL : Jumat / 16 Mei 2014

KELAS : X IIS 3

No	No Induk	Nama Siswa	Tidak Hadir			Keterangan
			s	i	a	
1		Retro Cahyaningsih	✓			
2		Nosi Wati			✓	
3		A Saiful			✓	
4		Cahya Supena		✓		
5		OKKY Himawan			✓	
6						
7						
8						
9						
10						

NB : Siswa yang tidak hadir diberi tanda V(pada s,i,a)

Surabaya,  
Guru Kelas  
B. Anggi K

Gambar 2. 6 Lembar Daftar Siswa Tidak Hadir

## B. Lembar Hadir Siswa

DAFTAR HADIR SISWA KELAS XII IPA 1  
BULAN :

No	Nama	1	2	3	4	5	6	7	8	9	10	11	12	13	14	15	16	17	18	19	20	21	22	23	24	25	26	27	28	29	30	31	S		
1	ABDUL AZIZAL HAKIM																																		
2	ADHI LINTANG WALLIYO																																		
3	ADINDA WIDAD PRATIWI																																		
4	AGATO HARADI PUTRA K																																		
5	ALIF ARDITIA YUDA																																		
6	ANDIKA FAJAR FIRDAUS																																		
7	ANISYA DIAH NINGRUM																																		
8	ANNAS MARUF ZAMRONI N																																		
9	CAHYO ARUM KUSUMO R. H																																		
10	CHUMAUROTUL ADIBAH																																		
11	DINIA ISLAMI AYU RATNASARI																																		
12	DIO ALIF UTAMA																																		
13	EDRIANDYAH AYU PUTRI																																		
14	EKA PUTRI FERWANDA																																		
15	ELISA GANIS RINGSATITI																																		
16	FAHMI YOGA PRATAMA																																		
17	FAZZAL ADITYA HIMAWAN																																		
18	FEBRI SHAUMI																																		
19	GALIH PERMATA PUTRA																																		
20	GHEANITHA MUTTARA SJACHNIAR P																																		
21	HANAMMAH																																		
22	HANOCK GOMALIEL RUNTU																																		
23	HARDIANSYAH ANDI NUGROHO																																		
24	IPUNG TRI ARDIANTO																																		
25	IRMAYANI																																		
26	JURICKE DYAH PERMATA W																																		
27	MAULINDA AGCHIRILLA VLADIKA																																		
28	MIRNA SISILIA WARDHANI																																		
29	MUHAMMAD REZA DWI K																																		
30	PUSPA INDAH IRMANDINGTYAS																																		
31	RYNI FITRIANI																																		
32	SALSABELLA NALLUWAR																																		
33	SETEVANI THEIOS																																		
34	TIKA AYU WARDHANI																																		
35	TITIN WAHYUNING NASTITI																																		
36	WAHYUNINGTYAS																																		
37	WIDYA MARGARETNA																																		
38	YUDHISTIRA MUHARRAM A																																		
39	MUHAMMAD ICHLAS DEWANTORO																																		

Gambar 2. 7 Lembar hadir Siswa

## C. Lembar Nilai Rapot Siswa

**DAFTAR NILAI RAPOT SISWA KELAS XII-IPA3 SMA IPIEMS SURABAYA  
SEMESTER GANJIL TAHUN PELAJARAN 2013-2014**

B15

Wali Kelas : **AFRILIN SULFIANI, S.Pd**

No. Urt	Nomor Induk	Nama Siswa	L/P	TANGGAL / BULAN								
				UH1	UH2	RT UH	UAS	N RPR	PSI 1	PSI 2	AF 1	AF 2
1	8329	ADI BAYU RAMADHAN	L	81	83	82	80	81	85	84	36	36
2	8334	AFRIAN KURNIAWAN	L	84	85	85	80	83	88	80	40	40
3	8336	AFRINA NURHAYATI	P	85	87	86	88	87	89	85	38	38
4	8340	AGUSTINO TRISNA KUSUMA	L	81	85	83	85	84	85	80	36	36
5	8364	ANDRIANSYAH EKA SAPUTRA	L	80	83	82	83	83	79	80	32	32
6	8368	ANIS PURWATI	P	80	83	82	88	85	84	77	34	34
7	8393	BIMA EKA PRAKOSO	L	86	87	87	95	91	84	80	40	40
8	8394	BINTANG JANITRA	P	82	85	84	80	82	80	81	40	40
9	8400	CINTIA CLARA ATMANINGRUM	P	80	85	83	80	82	85	80	38	38
10	8402	DANIEL BUDI PRAKARSA	L	80	80	80	80	80	84	80	36	36
11	8408	DEVI TRI ROSMANIA	P	89	85	87	95	91	90	89	40	40
12	8409	DEVIANA FAJRIAH	P	84	85	85	93	89	88	80	40	40
13	8410	DEWI ASTUTIK EKA NURCAHYO SARDJI	P	81	85	83	85	84	80	85	38	38
14	8413	DHIMAS FERY SANDRIA	L	84	80	82	95	89	82	88	40	40
15	8430	DYAH PUJI ASTUTIK	P	80	85	83	80	82	89	85	38	38
16	8441	EKO WAHYU SETIAWAN	L	80	83	82	80	81	85	79	38	38
17	8446	ENGGAR NURAINI	P	80	85	83	80	82	85	80	38	38
18	8461	FEBRI SETYAWATI	P	80	85	83	80	82	85	80	38	38
19	8478	HADI UTOMO	L	84	93	89	90	90	89	82	38	38
20	8485	HENING RAHAYU PRIHATINI	P	92	90	91	85	88	93	90	40	40
21	8505	KAMIL RIDHOILLAH	L	82	85	84	80	82	80	80	38	38
22	8506	KARINA DITAPUTRI PRADANI	P	80	85	83	80	82	80	79	38	38
23	8509	KISNANZIAR PUTRIN ARIANTI	P	84	87	86	83	85	84	85	40	40
24	8512	LAILI MAGHFIROH	P	80	83	82	80	81	85	80	38	38
25	8525	MEGA RAHAYU	P	81	83	82	90	86	82	85	38	38
26	8528	MIRA NURHAYATI	P	81	80	81	80	81	82	85	38	38
27	8552	MUTIARA CITA VITRIANANDA	P	86	85	86	80	83	83	90	40	40
28	8569	NUR OKTAVIANI	P	84	85	85	85	85	83	88	40	40
29	8590	RATNA AYU CHRISNAWATI	P	80	83	82	85	84	83	85	38	38
30	8602	RISKA PUTRI ARDIANA	P	84	85	85	85	85	89	88	40	40
31	8614	RIZKY APRILIA NANDA SUHERMAN	P	80	83	82	90	86	80	84	36	36
32	8635	SINTA DEVILIA MAHARANI EKA CIPTA	P	89	83	86	85	86	88	81	40	40
33	8649	TONI WICAKSONO	L	85	83	84	80	82	84	82	40	40
34	8657	VENDA SETYA PERMATA	P	80	83	82	80	81	80	80	36	36
35	8675	YOGATAMA WISNU WARDHANA	L	86	90	88	85	87	87	88	40	40
36	8679	YUDHA FITRA SASMITO	L	80	83	82	85	84	79	78	32	32
37	8687	YUSFIDAH AROFATUL UTAMI	P	82	80	81	85	83	83	85	38	38
38	8688	ZAKI DEMA BARKAH	L	85	90	88	80	84	83	88	38	38
39	8690	WESI TANETI BR GINTING	P	88	93	91	98	95	93	90	40	40
40	8986	WILDAN FAWWAZ WAKID	L	85	95	90	98	94	83	88	40	40
RATA-RATA												

## KETERANGAN

L : 15

P : 25

AF 1 : 40

Guru Mata Pelajaran

21/13  
12  
*[Signature]*

Gambar 2. 8 Lembar Nilai Rapot Siswa