

BAB II

HASIL SURVEY

2.1 Gambaran Umum SMAN 1 Driyorejo

SMAN 1 Driyorejo beralamat di Jl. Raya Tenaru-Gresik. Saat ini SMAN 1 Driyorejo terdapat kurang lebih sekitar 1680 siswa yang terbagi menjadi beberapa kelas yaitu untuk kelas X terbagi menjadi dua belas kelas, kelas XI terbagi menjadi empat kelas IPA, lima kelas IPS, dan kelas XII terbagi menjadi enam kelas IPA dan tujuh kelas IPS. SMAN 1 Driyorejo memiliki fasilitas ruang guru yang cukup besar, Laboratorium IPA, Laboratorium Komputer, Laboratorium Bahasa, Ruang Kesenian, Lapangan Olahraga, Kantin, Koperasi Siswa, dan Masjid. Suasana SMAN 1 Driyorejo sangat sejuk, sehingga membuat proses belajar mengajar menjadi lebih nyaman. Suasana belajar yang nyaman sangat membantu siswa untuk memperoleh prestasi di sekolah maupun di luar sekolah.

2.2 Struktur Organisasi SMAN 1 Driyorejo

Di dalam organisasi SMAN 1 Driyorejo ini terdapat beberapa bagian atau departemen yang menangani semua kegiatan yang ada di organisasi ini. Semua bagian bertanggung jawab langsung kepada pimpinan seperti pada gambar 2.1

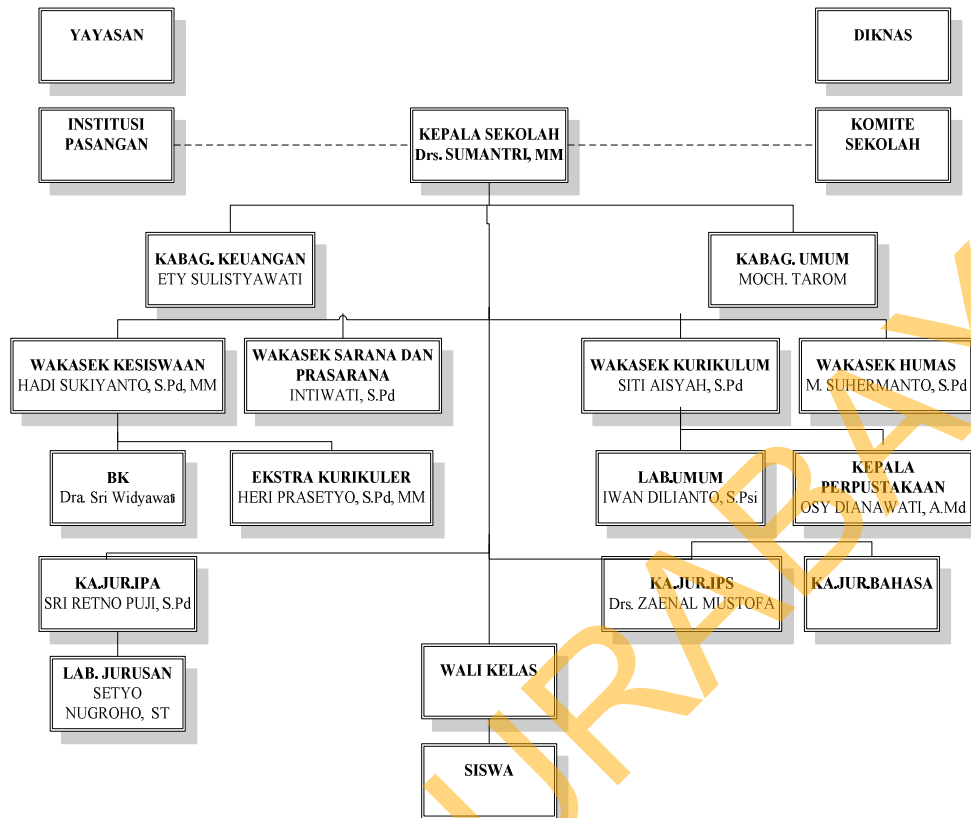

Gambar 2.1 Struktur Organisasi

2.3 Deskripsi Tugas

Berdasarkan struktur organisasi pada gambar 2.1 dapat dideskripsikan tugas yang dimiliki oleh tiap bagian yang bersangkutan sebagai berikut:

a. Kepala Sekolah

Memimpin seluruh staff dan pegawai SMA dan mengawasi jalannya proses belajar mengajar. Dan juga, orang yang paling bertanggung jawab terhadap sukses atau tidaknya sistem belajar mengajar yang diterapkan di SMA.

b. Kabag. Keuangan dan Kabag. Umum

Bertanggung jawab atas proses administrasi dan surat menyurat yang dilakukan SMA.

c. Wakasek Kesiswaan

Memvalidasi siswa yang akan masuk ke SMAK Untung Suropati Sidoarjo.

Data siswa diterima dari sistem diknas.

d. Wakasek Sarana dan Prasarana

Memfasilitasi sarana dan prasarana sekolah bagi para siswa.

e. Wakasek Kurikulum

Membantu Kepala Sekolah dalam menyusun semua mata pelajaran, kelas, sistem penilaian dan menyiapkan semua yang berkaitan tentang kegiatan belajar mengajar siswa di SMAK Untung Suropati Sidoarjo.

f. Wakasek Humas

Membantu kinerja Kepala Sekolah dalam berhubungan dengan masyarakat sekitar atau luar sekolah.

g. Ekstra Kurikuler

Mengurusi segala macam kegiatan para siswa di luar jadwal regular sekolah.

h. Lab. Umum

Menangani semua laboratorium yang ada di sekolah.

i. Kepala Perpustakaan

Bertanggung jawab atas perpustakaan yang ada di sekolah.

j. Ka. Jur. IPA

Mengurusi semua kelas IPA, baik dari kelas XI maupun kelas XII.

k. Ka. Jur. IPS

Mengurusi semua kelas IPS, baik dari kelas XI maupun kelas XII.

l. Bimbingan dan Konseling

Melakukan bimbingan terhadap perilaku siswa yang berkaitan dengan akademik maupun di luar sekolah.

m. Wali Kelas atau Guru

Berkewajiban untuk menyampaikan materi pelajaran kepada siswa dan memberikan hasil penilaian.

n. Siswa

Berkewajiban menerima bimbingan dan materi pelajaran dari guru.

2.4 Dokumen Input/Output

Berdasarkan hasil studi lapangan pada SMAN 1 Driyorejo, terdapat dokumen *input* dan *output* yang diperlukan dalam menangani proses yang ada pada SMAN 1 Driyorejo. Dokumen *input output* yang didapat oleh penulis salah satunya adalah sebagai berikut:

a. Form Presensi Siswa

Form presensi digunakan guru untuk mencatat kehadiran siswa pada saat jam pelajaran berakhir, dan selanjutnya para guru matapelajaran akan mengumpulkan form absensi kepada bagian akademik.

MATA PELAJARAN :
 KELAS / PROGRAM :
 JUMLAH JAM TATAP MUKA :
 SEMESTER :
 TAHUN PELAJARAN :

SOSIOLOGI
 X-1
 6 Jam / Minggu
 2008 - 2009

DAFTAR HA

NOMOR		NAMA SISWA	L/P	PERTEMUAN KE / TANGGAL / BULAN																					
URT	INDUK			1	2	3	4	5	6	7	8	9	10	11	12	13	14	15	16	17	18	19	20	21	22
1	4698	ANGGOUN PUSPA	P																						
2	4699	ANNAS SYAH FARIZ-A.P	L																						
3	4700	DEBY SUDIARJO	L																						
4	4701	DEWI ANTI RISTINA	P																						
5	4702	DEWI PUTRI SUSANTI	P																						
6	4703	DITA PUNGKI SARI	P																						
7	4704	DWIKI SETYA PRAYOGA	L																						
8	4705	EDO ALIFERANDHARTO	L																						
9	4706	EKI TIA ADI PRATAMA	L																						
10	4707	ERIN TOHITA	P																						
11	4708	ERRIEN RAVIFAH DEWI	P																						
12	4709	EVI NUR CHOMARIYAH	P																						
13	4710	FAJAR BUDI SETIAWAN	L																						
14	4711	FENNY ARFIANTI MONEY	P																						
15	4712	FITROH ISNANTYAH	P																						
16	4713	IKA RAHMANWATI.A	P																						
17	4714	INNA ALHAD	P																						
18	4715	INTAN PURNAMASARI	P																						
19	4716	ISJANUL MAULIDIYAH	P																						
20	4717	LILIS MURNI LISTIKA	P																						
21	4718	MARENDRA APRILLIANTO	L																						
22	4719	MEGA ADELINA. H	P																						
23	4720	MOHAMMAD HABIB.A	L																						
24	4721	MUHAMMAD FADLY S	L																						
25	4722	MUHAMMAD KHARUR	L																						
26	4723	PIRIT INDIYANI	P																						
27	4724	PRAMITA PUTRI PRIYATNA	P																						
28	4725	RATNA OKTAVIANI.I.Y	P																						
29	4726	RAZENTHA VITA .P	P																						
30	4727	RIHADINI EKA SAFITRI	P																						
31	4728	SAFITRI MUKTI. W.	P																						
32	4729	SAMUDRA AGENG.I.P	L																						
33	4730	SITI MUSADAYATIN. Z	P																						
34	4731	SITI NUR RAPIKA	P																						
35	4732	SLAMET KHOIRON	L																						
36	4733	YALTA AN-NAS	P																						
37																									
38																									
39																									
40																									
41																									
42																									
43																									
44																									

Gambar 2.2 Form Presensi Siswa

b. Daftar Guru Pengajar

Daftar guru pengajar digunakan guru atau bagian akademik sebagai acuan menentukan jadwal atau pengajar mapel perkelas, selanjutnya akan dicatat ke tabel jadwal mata pelajaran seperti pada Gambar 2.4.

I KODE GURU		II KODE MAPEL	
1 Drs. Sumantri	11 Sri Retno P, SPd.	F Perikeses	K Ekonomi
2 Siti Aisyah, Spd.	12 Drs. Agung Ambar S.	G Matematika	L Geografi
3 Hadi Sukiyanto, S.Pd	13 Wiji, S.Pd	H Fisika	M Kesenian
4 Iniwati, SPd.	14 Dra. Yanu Indriati	I Biologi	N Sosiologi
5 Moch. Sulheman, SPd	15 Dra. Rina Rahayu	J Kimia	O Bimbingan Konseling
6 Dra. Sri Widayati	16 Iwan Dilianto, S.Psi		
7 Drs. Terry Martanto	17 Ira Fatmawati, S.Si		
8 Drs. Agus Priyanto	18 Fatchul Firdaus, S.Sos.I		
9 Agus Prijatnoho, Spd.	19 Idha Harani, S.Pd		
10 Hari Prasetyo, Spd.	20 Emiyatun, S.Pd		
	21 Drs. Zeral Mustafa		
	22 Emi Dwiyanti, S.Pd		
	23 Dra. Nur Cahyati		
	24 Darno, S.Pd		
	25 Herwinda Rosita, SE		
	26 Sujatni Mangiono, Spd.		
	27 Anik Mahyuni, Spd.		
	28 Yulianti, Spd.		
	29 Rifa Ithnawati, S.Pd.		
	30 Dra. Suniyati		
	31 Dra. Maria Ulla		
	32 Denny Retnasari, S.Pd		
	33 Maskur, S.Pd		
	34 Ari Kusuma Astuti, SE.		
	35 Gunanto, S.Pd		
	36 Dhihana Prapti Y, SS		
	37 Ninung Purwati, S.Pd		
	38 Damrati, S.Pd		
	39 Imam Syafi, S.Pd		
	40 Rosyidah Rohmah, S.Pd		
	41 Dra. Sa'ifah		
	42 Sri Susanti Yuliana, S.Pd		
	43 Sri Eka W, S.Ag		
	44 Ika Aprilia N, A, S.Pd		
	45 Andress Ngaji, S.Th		
	46 Abdul Mu'in, S.Pd		
	47 Dyah Puspitoni, S.Pd		
	48 Herwinda, S		
	49 Indrayana Kholiden, S.Pd		
	50 Suprapti, S.Pd		
	51 Widayakencana W, S.Pd		
	52 Suci Indrian		
	53 Soni Indraw		
	54 Lina Marlina		
	55 Kiki Zandra		
	56 Ery Rachma		
	57 Yuliana Mliri		
	58 Herwinda, S		
	59 Retno Dwi N		
	60 Eka Ermawa		
	61 Sapto Eko, S		
	62 Sofiatun, S.I		

Gambar 2.3 Daftar Guru Pengajar

c. Daftar Jadwal Mata Pelajaran

Daftar jadwal mata pelajaran adalah hasil output dari pencatatan jadwal mapel yang didapat dari daftar guru dan juga data matapelajaran yang berlangsung pada tahun ajaran yang berlangsung seperti pada Gambar 2.5.

SMA NEGERI 1 DRIYOREJO
JL. RAYA TENARU - GRESIK

		SELASA								RABU								KAMIS								
7	8	1	2	3	4	5	6	7	8	1	2	3	4	5	6	7	8	1	2	3	4	5	6	7	8	1
22	B12	E29	E29	J42	J42	P61	P61	G19	G19	G19	G19	K55	K55	L31	L31	E29	E29	F7	F7	J42	S17	S17	O16	C36	C36	8/45
19	G19	8/57	8/57	E29	E29	J42	J42	P61	P61	K55	K55	L31	L31	I22	I22	I22	G19	Q21	J42	F7	F7	C36	C36	S17	S17	N33
32	H11	J42	J42	A8	A8	E29	E29	G46	G46	G46	G46	E29	E29	K55	K55	L31	L31	J42	C36	C36	H11	H11	I22	P61	P61	F7
38	M38	D32	D32	E54	E54	O16	G46	H11	H11	B12	B12	G46	G46		A8	A8	P61	C36	J56	J56	C36	P61	G46	G46	J56	C36
54	O16	P61	P61	A41	A41	E54	E54	D32	L31	I22	I22	B12	B12	G46	G46	H11	H11	G46	G46	L31	J56	J56	C28	C28	G46	D32
58	N59	H11	H11	D32	D32	A41	A41	E54	E54	P61	P61	I51	I51	B12	B12	G46	G46	E54	E54	G46	G46	G46	J56	J56	C28	C28
44	O6	G52	G52	K58	K58	D32	D32	A41	A41	F10	F10	G52	G52	E9	E9	I51	I51	G52	P61	P61	B12	B12	H40	H40	H40	E9
59	S17	K58	K58	G52	G52	H40	H40	C49	C49	D32	D32	A41	A41	I51	I51	G52	P61	P61	G52	G52	L31	H40	L31	B12	B12	C49
12	C49	N59	N59	P61	H40	I51	G52	H40	H40	G52	G52	G52	G52	A41	A41	P61	G52	I51	I51	E9	E9	S34	S34	L31	L31	M44
49	E9	F3	F3	J48	J48	N59	N59	G52	G52	I51	I51	K58	K58	G52	G52	D32	H17	S34	S34	H17	P61	G52	P61	E9	E9	A41
14	G14	E9	E9	F3	F3	J48	J48	N59	N59	K58	K58	P61	P61	D32	D32	G14	G14	B12	B12	I51	I51	H17	H17	S34	S34	E9
31	L31	J48	J48	N59	N59	C49	C49	Q21	H17	H17	D32	F3	F3	P61	P61	L31	G14	K58	K58	S34	S34	E9	E9	G14	G14	J48
36	J4	C36	C36	P60	I50	H11	H11	E29	E29	E29	E29	M38	M38	F3	G37	G37	G37	E29	H11	H11	J4	J4	O5	B21	B21	H11
37	G37	P60	P60	8/57	8/57	C36	C36	I22	Q21	M38	M38	J4	G37	G37	C36	J4	J4	B21	E29	E29	B21	O5	H11	H11	H11	R28
11	C36	C36	C36	H11	H11	P60	P60	B21	I22	H11	H11	G19	G19	M38	M38	S17	Q21	F10	F10	G19	E29	E29	J4	J4	J4	B21
22	I22	I22	I22	C36	C36	M38	M38	O20	H11	E29	Q21	C36	C36	E62	G19	C36	H17	P60	P60	F10	F10	B21	B21	E29	E29	J4
21	D53	N33	N33	M38	M38	K23	K23	C36	C36	C36	C36	N33	Q21	E29	E29	R58	C36	L2	S17	P60	P60	K23	E29	G19	G19	F10
	Q21	C28	C28	N33	N33	8/57	8/57	K23	K23	F7	F7	G14	N33	M38	M38	C28	C28	C28	K23	E54	E54	P60	P60	G14	G14	B21
2	G14	M38	M38	C28	C28	N33	N33	O5	N33	K23	K23	F7	F7	C28	C28	P60	P60	G14	G14	C28	R58	E54	R58	Q21		E54
53	K23	E54	E54	F7	F7	C28	C28	N33	E54	N33	N33	C28	C28	P60	P60	L2	L2	K23	C28	M38	M38	G14	G14	L2	L2	R58
14	L2	F7	F7	A8	A8	R58	R58	C28	C28	C28	C28	P60	P60	N33	N33	N33	O20	M38	M38	G14	C28	L2	E54	E54	E54	D53

Gambar 2.4 Daftar Jadwal Mata Pelajaran