

BAB II

GAMBARAN UMUM PERUSAHAAN

2.1 Sejarah SMA Kemala Bhayangkari 1 Surabaya

SMA Kemala bhayangkari 1 Surabaya berdiri tahun 1978. Selama 35 tahun telah melakukan pengembangan dan pembaruan di berbagai bidang, baik sumber daya manusia, kurikulum pembelajaran, sarana prasarana sekolah maupun budaya sekolah. Berbagai langkah nyata telah dilakukan untuk menjadikan SMA Kemala Bhayangkari 1 Surabaya sebagai lembaga pendidikan menengah atas yang berkualitas, yang mempunyai kewajiban meningkatkan sumber daya manusia yang beriman, bertaqwa, berakhlak mulia, berilmu pengetahuan luas, dan berkarakter.

Sebagai lembaga yang berkualitas, SMA Kemala Bhayangkari 1 Surabaya berusaha menciptakan kultur sekolah yang kondusif sehingga semua komponen sekolah termotivasi untuk berkolaborasi mengembangkan budaya belajar dan layanan akademik yang baik.

2.2 Logo SMA Kemala Bhayangkari 1 Surabaya



Gambar 2.1 Logo SMA Kemala Bhayangkari 1 Surabaya

2.3 Lokasi SMA Kemala Bhayangkari 1 Surabaya



Gambar 2.2 Denah lokasi SMA Kemala Bhayangkari 1 Surabaya

SMA Kemala Bhayangkari 1 Surabaya terletak diantara Jl.Achmad Yani dan Jl.Ketintang yang tepat pertigaan dua sisi jalan. Bersebelahan dengan mall Royal Plaza dan juga bersebelahan dengan distributor TVS. Dapat dilihat pada gambar 2.2 telah ditandai lingkaran merah pada untuk lokasi SMA Kemala Bhayangkari 1 Surabaya.

2.4 Visi dan Misi

SMA Kemala Bhayangkari 1 Surabaya memiliki visi dan misi sebagai berikut :

2.4.1 Visi

Visi SMA Kemala Bhayangkari 1 Surabaya, yaitu :

Terwujudnya sekolah unggul berprestasi berdasarkan iman dan taqwa, berilmu, pengetahuan luas, berbudi pekerti luhur dan kreatif.

2.4.2 Misi

Untuk mencapai visi pada SMA Kemala Bhayangkari 1 Surabaya dapat diterapkan pada beberapa misi, yaitu :

1. Menyelenggarakan pendidikan berwawasan global, berazaskan keimanan dan ketaqwaan terhadap Tuhan Yang Maha Esa
2. Menyelenggarakan pembelajaran efektif dengan pendekatan multimedia pembelajaran
3. Mengembangkan kultur sekolah yang kondusif sehingga tercipta akhlak mulia dan penguasaan ilmu pengetahuan, bahasa, teknologi, olahraga, seni, dan berbudi pekerti luhur

2.4.3 Tujuan

Tujuan SMA Kemala Bhayangkari 1 Surabaya, yaitu :

1. Terbentuknya warga sekolah yang santun.
2. Terpenuhinya sarana dan prasarana yang mendukung kegiatan belajar mengajar sesuai dengan tuntutan masyarakat.
3. Terciptanya suasana pembelajaran yang aman dan menyenangkan.
4. Proses belajar mengajar berjalan lancar, karena guru dan karyawan bekerja secara professional.
5. Siswa terbiasa belajar mandiri, semakin banyak jumlah siswa lulusan yang diterima di Perguruan Negeri Tinggi (PTN).
6. Meningkatkan prestasi kegiatan ekstra kulikuler minimal sampai tingkat provinsi, siswa tamatan mempunyai bekal keterampilan.
7. Terciptanya manajemen pelayanan yang partisipatif, dan optimalnya peran stakeholder sekolah.

2.5 Struktur Organisasi SMA Kemala Bhayangkari 1 Surabaya

Di dalam organisasi SMA Kemala Bhayangkari 1 Surabaya ini terdapat beberapa bagian atau departemen yang menangani semua kegiatan yang ada di organisasi ini. Semua bagian bertanggung jawab langsung kepada pimpinan seperti pada gambar 2.3

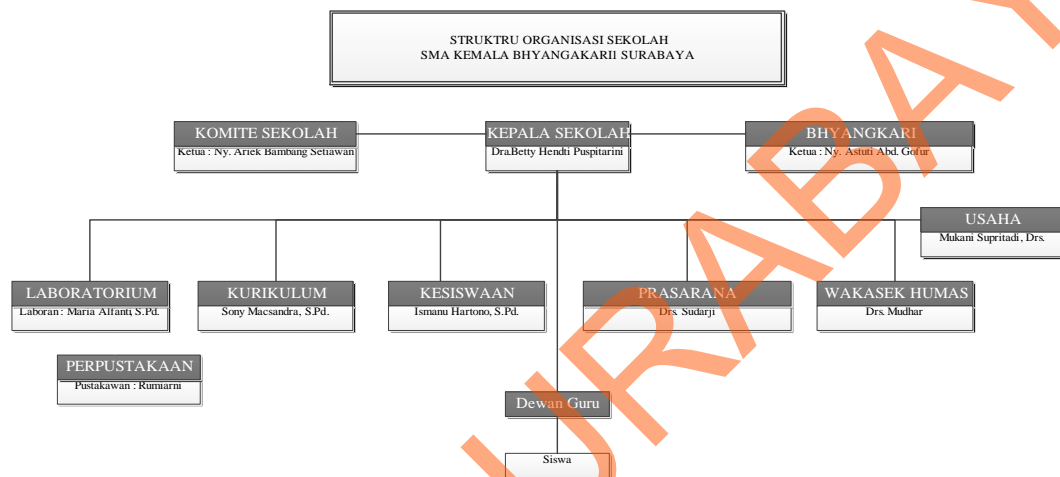

Gambar 2.3 Struktur Organisasi SMA Kemala Bahyangkari 1 Surabaya

2.6 Fasilitas

Fasilitas yang tersedia di SMA Kemala Bhayangkari 1 Surabaya, selain seluruh ruang ber-AC dan dilengkapi dengan sarana Slide Projector, berikut Fasilitas yang ada di dalam sekolah :

1. Lab. IPA



Gambar 2.4 Lab. IPA SMA Kemala Bhayangkari 1 Surabaya

Lab. IPA di SMA Kemala Bhayangkari 1 Surabaya yang berukuran luas. Ditunjang dengan sirkulasi udara yang baik, kebersihan yang terjaga, serta didukung oleh fasilitas – fasilitas yang memadai misalnya Air Conditioner (AC), 1 Set PC. Guna untuk membuat kenyamanan belajar para siswa.

2. Masjid



Gambar 2.5 Masjid SMA Kemala Bhayangkari 1 Surabaya

Masjid di SMA Kemala Bhayangkari 1 Surabaya selalu terjaga kebersihannya pada setiap harinya. Dapat menambah kenyamanan umat islam yang menjalankan ibadahnya di masjid ini. Sehingga warga sekolah dapat melakukan ibadahnya dengan *khusuq*.

3. Perpustakaan



Gambar 2.6 Suasana Perpustakaan SMA Kemala Bhayangkari 1 Surabaya

SMA Kemala Bhayangkari 1 Surabaya kini didukung dengan fasilitas berupa perpustakaan. Dengan koleksi - koleksi buku yang dipakai dalam proses

belajar mengajar dan juga koleksi buku import sebagai bahan referensi. Dan juga menambah wawasan pengetahuan *non-akademi*.

4. Lab. Komputer



Gambar 2.7 Lab. Komputer SMA Kemala Bhayangkari 1 Surabaya

Pada SMA Kemala Bhayangkari 1 Surabaya tersedia ruang Lab. Komputer untuk menunjang proses pembelajaran yang ada. Terdapat satu ruangan yang memiliki 24 komputer dengan didukungnya fasilitas-fasilitas dalam ruangan. Sehingga membuat siswa belajar dengan fokus dalam pembelajaran.

5. Lapangan Basket



Gambar 2.8 Lapangan Basket SMA Kemala Bhayangkari 1 Surabaya

SMA Kemala Bhayangkari 1 Surabaya menyediakan lapangan basket sebagai tempat pengembangan diri bagi siswa yang gemar bermain basket dan menunjang proses latihan bagi ekskul basket yang ada. Dalam pengembangan untuk olah raga basket memberika fasilitas-fasilitas dibutuhkan yang berupa bola

dan juga kebutuhan lainnya. Guna untuk berkembangnya siswa yang meminati dan memiliki hobbi olah raga basket.

6. Joglo



Gambar 2.9 Joglo pada SMA Kemala Bhayangkari 1 Surabaya

SMA Kemala Bhayangkari 1 Surabaya menyediakan sebuah Joglo sebagai tempat untuk acara kecil yang di adakan oleh pihak sekolah maupun pihak yang terkait. Fungsi joglo juga dapat digunakan siswa untuk tempat belajar bersama dalam mendukung pembelajaran.

7. Kantin



Gambar 2.10 Kantin Pada SMA Kemala Bhayangkari 1 Surabaya

Kantin di SMA Kemala Bhayangkari 1 Surabaya menyediakan bermacam - macam makanan, kue dan minuman yang terjaga kebersihannya demi kesehatan murid – murid beserta staff yang ada.

8. Koperasi Dan Wartel



Gambar 2.11 Koperasi dan Wartel pada SMA Kemala Bhayangkari 1 Surabaya

SMA Kemala Bhayangkari 1 Surabaya kini telah memiliki Koperasi dan wartel yang berguna untuk keperluan siswa maupun staff yang ada. Dalam koperasi terdapat 1 mesin fotocopy 1 unit komputer dan juga 3 wartel. Koperasi tersebut juga menjual beberapa aneka makanan dan juga kebutuhan sekolah lainnya.

9. Panjat Tebing



Gambar 2.12 Panjat Tebing pada SMA Kemala Bhayangkari 1 Surabaya

SMA Kemala Bhayangkari 1 Surabaya menyediakan fasilitas Panjat Tebing untuk keperluan ekskul yang menyukai olah raga menantang. Dengan itu sekolah mendukung kegiatan untuk perkembangan siswa dengan memfasilitasi dalam melakukan olah raga diminati. Dalam olah raga tersebut sekolah tetep

mengutamakan keselamatan dan menyediakan pembina yang professional dalam bidang olah raga tersebut.

10. WiFi Area



Gambar 2.13 WiFi Area pada SMA Kemala Bhayangkari 1 Surabaya

SMA Kemala Bhayangkari 1 Surabaya saat ini menyediakan Fasilitas WiFi. Area yang berguna untuk menggali wawasan yang ada pada dunia maya (internet) sehingga dapat menunjang proses pembelajaran yang ada.