BAB II

GAMBARAN UMUM INSTANSI

2.1 Sejarah Instansi

Di tengah kesibukan derap Pembangunan Nasional, kedudukan informasi semakin penting. Hasil suatu pembangunan sangat ditentukan oleh materi informasi yang dimiliki oleh suatu negara. Kemajuan yang dicitakan oleh suatu pembangunan akan lebih mudah dicapai dengan kelengkapan informasi. Cepat atau lambatnya laju pembangunan ditentukan pula oleh kecepatan memperoleh informasi dan kecepatan menginformasikan kembali kepada yang berwenang.

Kemajuan teknologi telah memberikan jawaban akan kebutuhan informasi, komputer yang semakin canggih memungkinkan untuk memperoleh informasi secara cepat, tepat dan akurat. Hasil informasi canggih ini telah mulai menyentuh kehidupan kita. Penggunaan dan pemanfaatan komputer secara optimal dapat memacu laju pembangunan. Kesadaran tentang hal inilah yang menuntut pengadaan tenaga-tenaga ahli yang terampil untuk mengelola informasi, dan pendidikan adalah salah satu cara yang harus ditempuh untuk memenuhi kebutuhan tenaga tersebut.

Atas dasar pemikiran inilah, maka untuk pertama kalinya di wilayah Jawa Timur dibuka Pendidikan Tinggi Komputer, Akademi Komputer & Informatika Surabaya (AKIS) pada tanggal 30 April 1983 oleh Yayasan Putra Bhakti berdasarkan

INSTITUT BISNIS & INFORMATIKA stikom SURABAYA

SK Yayasan Putra Bhakti No. 01/KPT/PB/III/1983. Tokoh pendirinya pada saat itu adalah :

1. Laksda. TNI (Purn) Mardiono
2. Ir. Andrian A. T
3. Ir. Handoko Anindyo
4. Dra. Suzana Surojo
5. Dra. Rosy Merianti, Ak

Kemudian berdasarkan rapat BKLPTS tanggal 2-3 Maret 1984 kepanjangan AKIS dirubah menjadi Akademi Manajemen Informatika & Komputer Surabaya yang bertempat di jalan Ketintang Baru XIV/2. Tanggal 10 Maret 1984 memperoleh Ijin Operasional penyelenggaraan program Diploma III Manajemen Informatika dengan surat keputusan nomor: 061/Q/1984 dari Direktorat Jendral Pendidikan Tinggi (Dikti) melalui Koordinator Kopertis Wilayah VII. Kemudian pada tanggal 19 Juni 1984 AKIS memperoleh status TERDAFTAR berdasar surat keputusan Direktorat Jendral Pendidikan Tinggi (Dikti) nomor: 0274/O/1984 dan kepanjangan AKIS berubah lagi menjadi Akademi Manajemen Informatika & Teknik Komputer Surabaya. Berdasar SK Dirjen DIKTI nomor: 45/DIKTI/KEP/1992, status DIII Manajemen Informatika dapat ditingkatkan menjadi diakui.

Waktu berlalu terus, kebutuhan akan informasi juga terus meningkat. Untuk menjawab kebutuhan tersebut AKIS ditingkatkan menjadi Sekolah Tinggi dengan membuka program studi Strata 1 dan Diploma III jurusan Manajemen Informatika. Dan pada tanggal 20 Maret 1986 nama AKIS berubah menjadi STIKOM

INSTITUT BISNIS & INFORMATIKA stikom SURABAYA

SURABAYA , singkatan dari Sekolah Tinggi Manajemen Informatika & Teknik Komputer Surabaya berdasarkan SK Yayasan Putra Bhakti nomor: 07/KPT/PB/03/86 yang selanjutnya memperoleh STATUS TERDAFTAR pada tanggal 25 Nopember 1986 berdasarkan Keputusan Mendikbud nomor: 0824/O/1986 dengan menyelenggarakan pendidikan S1 dan D III Manajemen Informatika. Di samping itu STIKOM SURABAYA juga melakukan pembangunan gedung Kampus baru di jalan Kutisari 66 yang saat ini menjadi Kampus II STIKOM SURABAYA . Peresmian gedung tersebut dilakukan pada tanggal 11 Desember 1987 oleh Bapak Wahono Gubernur Jawa Timur pada saat itu.

19 Juni 1984 AKIS membuka program DIII Manajemen Informatika. 20 Maret 1986 AKIS membuka program S1 Manajemen Informatika. 30 Maret 1986 AKIS ditingkatkan menjadi Sekolah Tinggi Manajemen Informatika & Teknik Komputer Surabaya (STIKOM SURABAYA). 1990 Membuka bidang studi DI Program Studi Komputer Keuangan / Perbankan. 1 Januari 1992 Membuka Program S1 jurusan Teknik Komputer. Pada 13 Agustus 2003, Program Studi Strata 1 Teknik Komputer berubah nama menjadi Program Studi Strata 1 Sistem Komputer. 1 November 1994 Membuka program studi DI Komputer Grafik Multimedia.12 Mei 1998 STIKOM SURABAYA membuka tiga program pendidikan baru sekaligus, yaitu :

1. DIII bidang studi Sekretari Berbasis Komputer. Pada 16 Januari 2006, berdasar surat ijin penyelenggaraan dari DIKTI nomor: 75/D/T/2006, Program Studi Diploma III Komputer Sekretari & Perkantoran Modern

INSTITUT BISNIS & INFORMATIKA stikom SURABAYA

berubah nama menjadi Program Diploma III Komputerisasi Perkantoran dan Kesekretariatan

2. DII bidang studi Komputer Grafik Multimedia
3. DI bidang studi Jaringan Komputer

Juni 1999 Pemisahan program studi DI Grafik Multimedia menjadi program studi DI Grafik dan program studi DI Multimedia, serta perubahan program studi DII Grafik Multimedia menjadi program studi DII Multimedia.

2 September 2003 membuka Program Studi DIII Komputer Percetakan & Kemasan, yang kemudian berubah nama menjadi Program Studi DIII Komputer Grafis dan Cetak. 3 Maret 2005 membuka Program Studi Diploma III Komputer Akuntansi. 20 April 2006 membuka bidang studi DIV Program Studi Komputer Multimedia. 8 Nopember 2007 membuka program studi S1Desain Komunikasi Visual. 2009 Membuka program studi S1 Sistem informasi dengan kekhususan Komputer Akuntansi

Hingga saat ini, STIKOM Surabaya memiliki 8 Proram studi dan 1 bidang studi kekhususan, yaitu:

1. Program Studi S1 Sistem Informasi.
2. Program Studi S1 Sistem Informasi kekhususan Komputer Akuntansi.
3. Program Studi S1 Sistem Komputer.
4. Program Studi S1 Desain dan Komunikasi Visual.
5. Program Studi DIV Komputer Multimedia.
6. Program Studi DIII Manajemen Informatika.

INSTITUT BISNIS & INFORMATIKA stikom SURABAYA

7. Program Studi DIII Komputer Perkantoran dan Kesekretariatan.
8. Program Studi DIII Komputer Grafis dan Cetak.

2.2 Profil Instansi

Nama Instansi	:	STIKOM SURABAYA
Bidang	:	Pendidikan.
Alamat	:	Jl. Raya Kedung Baruk 98, Surabaya 60298
Telp / Fax	:	031 - 8721731 / 031 - 8710218
Email	:	info@stikom.edu
Website	:	http://www.stikom.edu

INSTITUT BISNIS & INFORMATIKA stikom SURABAYA

2.3 Visi

Menjadi Perguruan Tinggi yang Berkualitas, Unggul, dan Terkenal.

2.4 Misi

1. Mengembangkan ipteks sesuai dengan kompetensi.
2. Membentuk SDM yang profesional, unggul dan berkompetensi.
3. Menciptakan corporate yang sehat dan produktif.
4. Meningkatkan kepedulian sosial terhadap kehidupan bermasyarakat.
5. Menciptakan lingkungan hidup yang sehat dan produktif.

2.5 Struktur Organisai Instansi

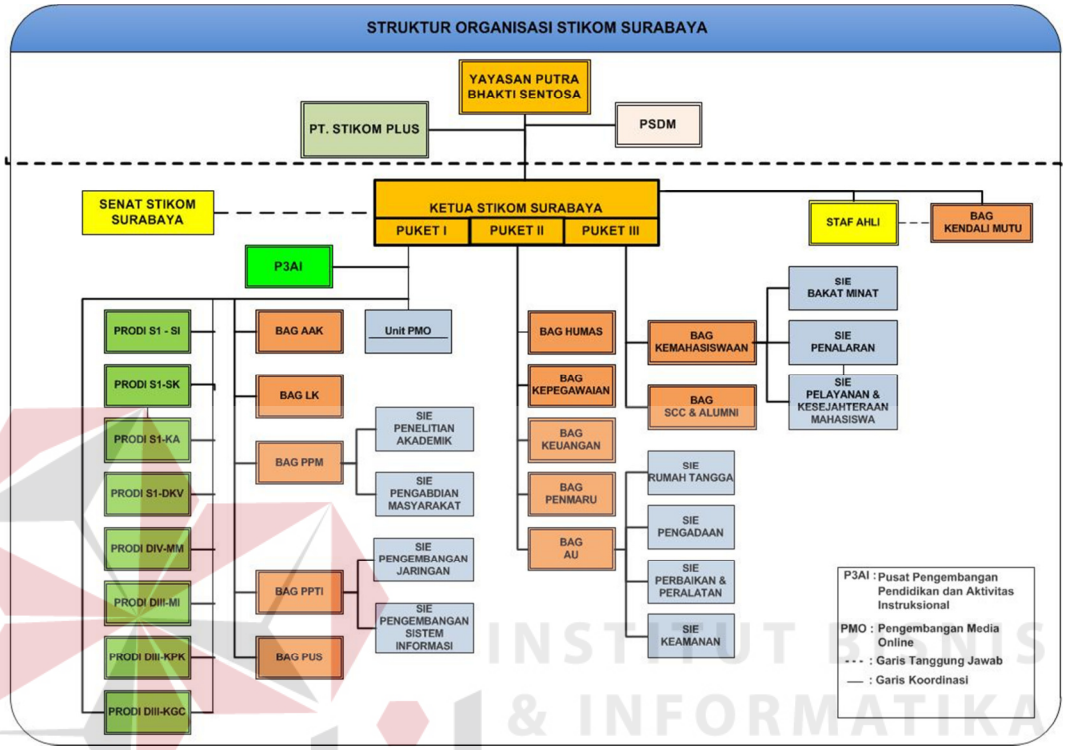

Gambar 2.1 Struktur organisasi perusahaan

2.6 Job Description

a. Puket 1 bertugas mengatur akademik Stikom Surabaya agar berjalan dengan baik.

b. Puket 2 bertugas mengatur seluruh sumber daya yang berada pada seluruh instansi di Stikom Surabaya.

c. Puket 3 bertugas dalam bidang kemahasiswaan dan alumni di Stikom Surabaya.

d. Bagian Humas bertugas untuk menumbuhkan dan mengembangkan hubungan baik antara lembaga/organisasi dengan publik, baik publik intern maupun extern.