

## BAB II

### GAMBARAN UMUM PERUSAHAAN

#### 1.5 Profil Perusahaan

Komando Armada RI Kawasan Timur selaku Kotama Pembina dan Operasional, membina kemampuan Sistem Senjata Armada Terpadu, membina potensi maritim menjadi kekuatan pertahanan keamanan negara di laut, melaksanakan operasi laut sehari-hari dan operasi tempur laut untuk pengendalian dan proyeksi kekuatan ke darat lewat laut dalam rangka penegakan kedaulatan dan hukum di laut.

Berdasarkan rumusan tugas-tugas TNI AL pada TA. 2003, maka tugas Koarmatim pada tahun 2003 difokuskan untuk dapat menunjang tugas-tugas TNI AL, dengan penjabaran sebagai berikut :

- 1 Memelihara dan menyiapkan SSAT sesuai skala prioritas agar dapat digerakkan sewaktu-waktu dalam satuan-satuan operasional dengan urutan sebagai berikut :
- 2 Tugas Pemukul Strategis.
- 3 Tugas Kamla.
- 4 Tugas khusus dan tugas-tugas sosial kemanusiaan.
  - a. Memelihara dan memperkuat keamanan serta stabilitas yuridiksi perairan wilayah laut nasional untuk mendukung kelancaran Pembangunan Nasional dibidang Kelautan.

- b. Melaksanakan upaya-upaya pencegahan, penangkalan dan penanggulangan ancaman serta kontinjensi
- c. Menegakkan Kedaulatan Negara dan Hukum di laut perairan Nasional Indonesia serta menegakkan hukum di laut Yurisdiksi Nasional dan melindungi kepentingan nasional di dan atau lewat laut bersama-sama dengan segenap komponen kekuatan Hannas lainnya.
- d. Membantu penyelenggaraan potensi nasional dibidang maritim yang diarahkan sebagai kekuatan cadangan dan dukungan bagi operasi tempur laut.
- e. Menelenggarakan kegiatan diplomasi Angkatan Laut untuk mendukung kebijaksanaan pemerintah dalam mewujudkan kepentingan bangsa.
- f. Meningkatkan kehadiran dan intensitas unsur TNI AL/Koarmatim sebagai kekuatan penangkal yang handal sepanjang tahun.
- g. Memelihara kerja sama dengan Angkatan Laut negara sahabat khususnya negara ASEAN.
- h. Melaksanakan tugas-tugas SAR, bantuan terhadap korban bencana alam maupun akibat rawan pangan.
- i. Mengimplementasikan strategi pertisipasi sentuhan sosial dan bantuan kemanusiaan di daerah terpencil/pulau terpencil.
- j. Ikut berperan memelihara dan menciptakan situasi kondusif dalam rangka mengamankan serta menyukseskan agenda reformasi internal.

## 2.2 Misi

1. Membina dan mengembangkan kekuatan serta kemampuan tempur SSAT.
2. Meningkatkan gelar dan proyeksi kekuatan guna melaksanakan pengendalian laut dan menjaga stabilitas keamanan di kawasan timur Indonesia.
3. Membina hubungan militer dengan negara-negara sahabat.
4. Membina potensi Maritim menjadi kekuatan pertahanan negara di laut.

## 2.3 Visi

Mewujudkan Koarmatim sebagai komponen kekuatan pertahanan dilaut yang handal.

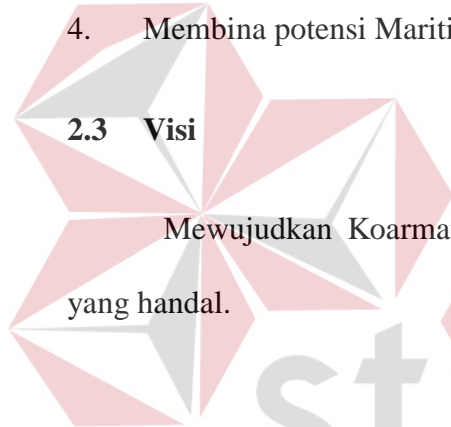

INSTITUT BISNIS  
& INFORMATIKA  
**stikom**  
SURABAYA

## 2.4 Struktur Jabatan

### 2.4.1 Struktur Jabatan Guskumla

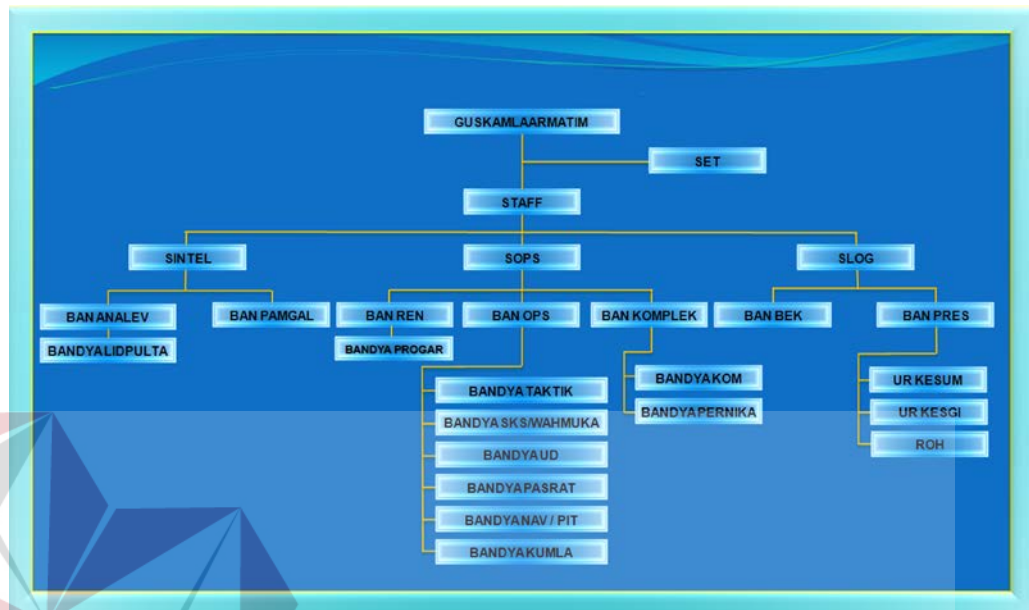

Gambar 2.1 Struktur Jabatan Guskumla

### 2.4.2 Struktur Jabatan Guspurl

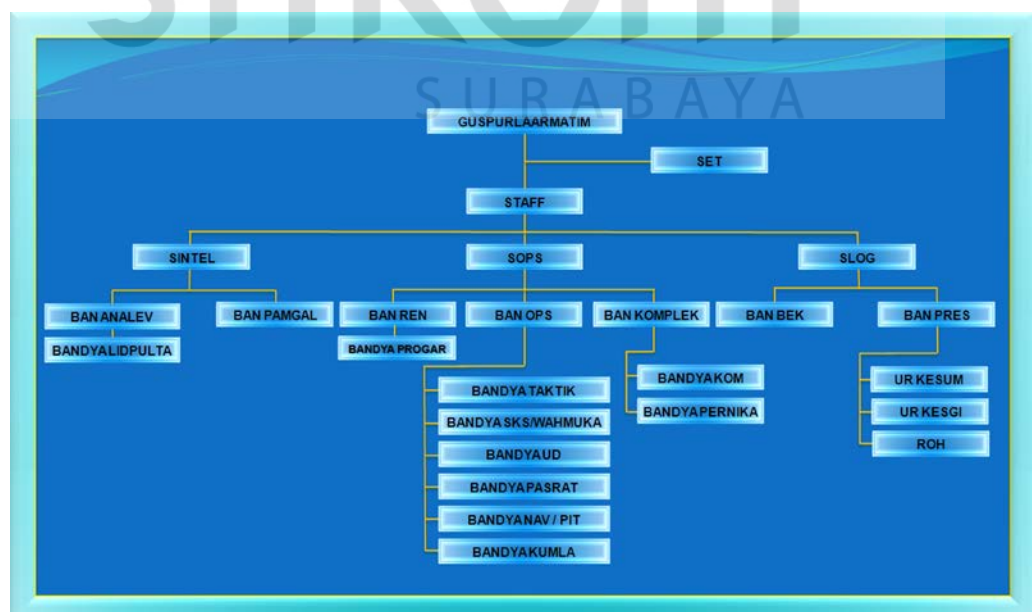

Gambar 2.2 Struktur Jabatan Guspurla

### 2.4.3 Struktur Jabatan Lantamal

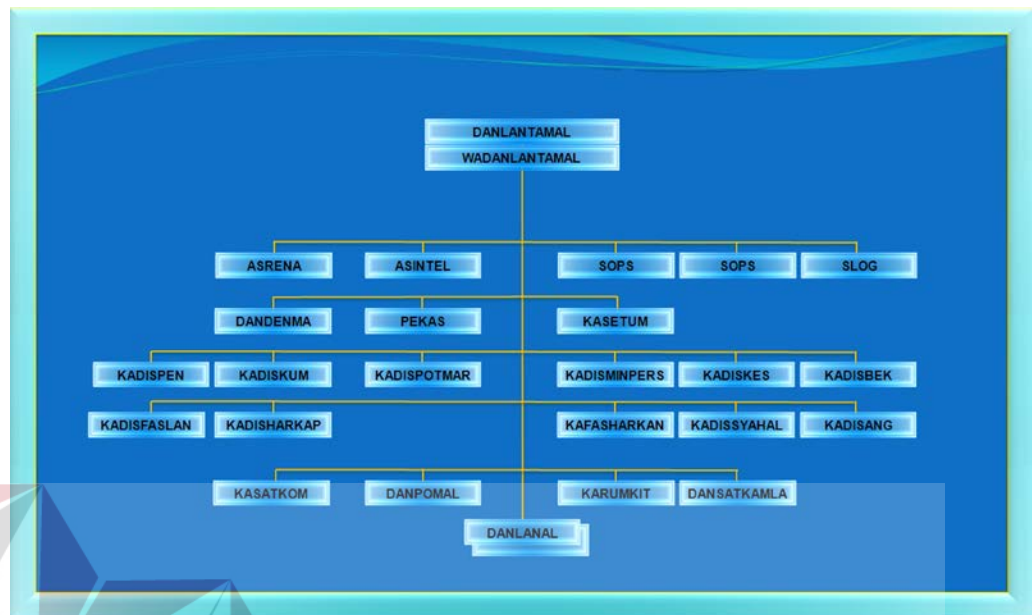

Gambar 2.3 Struktur Jabatan Lantamal

### 2.4.4 Struktur Jabatan Mako

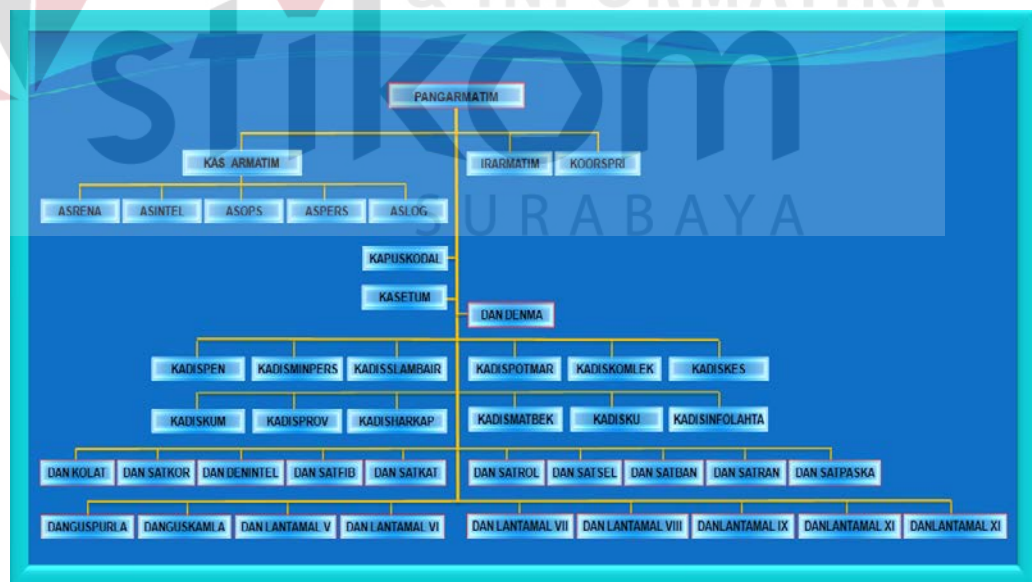

Gambar 2.4 Struktur Jawaban Mako

## 2.5 Tugas Pokok

Komando Armada RI Kawasan Timur selaku Kotama Pembina dan Operasional, membina kemampuan Sistem Senjata Armada Terpadu, membina potensi maritim menjadi kekuatan pertahanan keamanan negara di laut, melaksanakan operasi laut sehari-hari dan operasi tempur laut untuk pengendalian dan proyeksi kekuatan ke darat lewat laut dalam rangka penegakan kedaulatan dan hukum di laut.

Berdasarkan rumusan tugas-tugas TNI AL pada TA. 2003, maka tugas Koarmatim pada tahun 2003 difokuskan untuk dapat menunjang tugas-tugas TNI AL, dengan penjabaran sebagai berikut :

1. Memelihara dan menyiapkan SSAT sesuai skala prioritas agar dapat digerakkan sewaktu-waktu dalam satuan-satuan operasional dengan urutan sebagai berikut :
  - a. Tugas Pemukul Strategis.
  - b. Tugas Kamla.
  - c. Tugas khusus dan tugas-tugas sosial kemanusiaan.
2. Memelihara dan memperkuat keamanan serta stabilitas yuridiksi perairan wilayah laut nasional untuk mendukung kelancaran Pembangunan Nasional dibidang Kelautan.
  - a. Melaksanakan upaya-upaya pencegahan, penangkalan dan penanggulangan ancaman serta kontinjensi
  - b. Menegakkan Kedaulatan Negara dan Hukum di laut perairan Nasional Indonesia serta menegakkan hukum di laut Yurisdiksi Nasional dan

melindungi kepentingan nasional di dan atau lewat laut bersama-sama dengan segenap komponen kekuatan Hannas lainnya.

- c. Membantu penyelenggaraan potensi nasional dibidang maritim yang diarahkan sebagai kekuatan cadangan dan dukungan bagi operasi tempur laut.
- d. Menyelenggarakan kegiatan diplomasi Angkatan Laut untuk mendukung kebijaksanaan pemerintah dalam mewujudkan kepentingan bangsa.
- e. Meningkatkan kehadiran dan intensitas unsur TNI AL/Koarmatim sebagai kekuatan penangkal yang handal sepanjang tahun.
- f. Memelihara kerja sama dengan Angkatan Laut negara sahabat khususnya negara ASEAN.
- g. Melaksanakan tugas-tugas SAR, bantuan terhadap korban bencana alam maupun akibat rawan pangan.
- h. Mengimplementasikan strategi partisipasi sentuhan sosial dan bantuan kemanusiaan di daerah terpencil/pulau terpencil.
- i. Ikut berperan memelihara dan menciptakan situasi kondusif dalam rangka mengamankan serta menyukseskan agenda reformasi internal.